Carta Técnica

CONTPAQ i Comercial Start

CONTPAQ i Comercial Pro

Carta Técnica CONTPAQi® Comercial Start/Pro 3.3.2

Versión: 3.3.2 **Liberación**: 20 de diciembre de 2018

20181220

Actualización

• Sin costo para **CONTPAQi® Comercial Start/Pro** versión 3.3.1 en licenciamiento anual con días vigentes.

• Con costo por actualización mayor en licenciamiento tradicional.

Para mayores detalles consulta a tu distribuidor.

Recuerda

• Al actualizar una versión, es **OBLIGATORIO** cerrar el sistema. Programa el proceso de actualización y avisa oportunamente a los usuarios de las terminales antes de ejecutarlo.

• Antes de realizar cualquier proceso se recomienda realizar un respaldo de la empresa.

Instalación de máquinas virtuales

Si vas a utilizar **CONTPAQi® Comercial Start/Pro** en máquinas virtuales, ten en consideración que **CONTPAQi® Comercial Start/Pro 3.3.0** utiliza la protección de **APPKEY 11.0.0**, por lo cual será necesario actualizar el Servidor de Licencias Común.

Apóyate en el documento Instalación de los sistemas **CONTPAQi®** en máquinas virtuales.

Novedades

Cobros Cliente

C1344

Beneficio

Se actualiza el mensaje que envía el sistema al intentar timbrar un documento de **Cobro Cliente** que tienen relacionado un documento de factura el cual no ha sido timbrado.

El objetivo de este cambio es que el usuario pueda identificar más rápidamente cuál es la razón por la que no es posible timbrar el documento de **Cobro Cliente**.

El mensaje que se mostraba en versiones anteriores a la 3.3.2, es: ***"El documento relacionado No.52 debe tener por lo menos 16 caracteres"***.

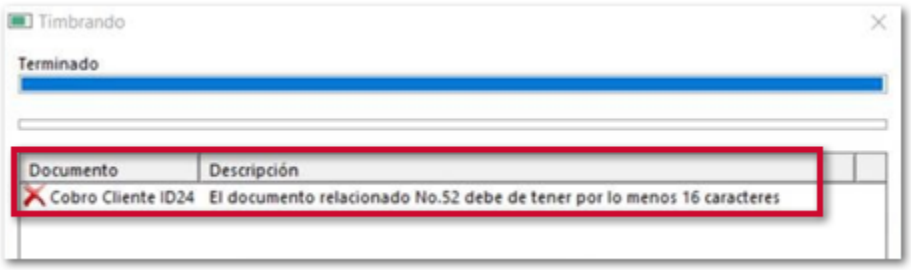

El mensaje que se mostrará a partir de la versión 3.3.2, es: ***"El documento relacionado No.2 debe de estar timbrado"***.

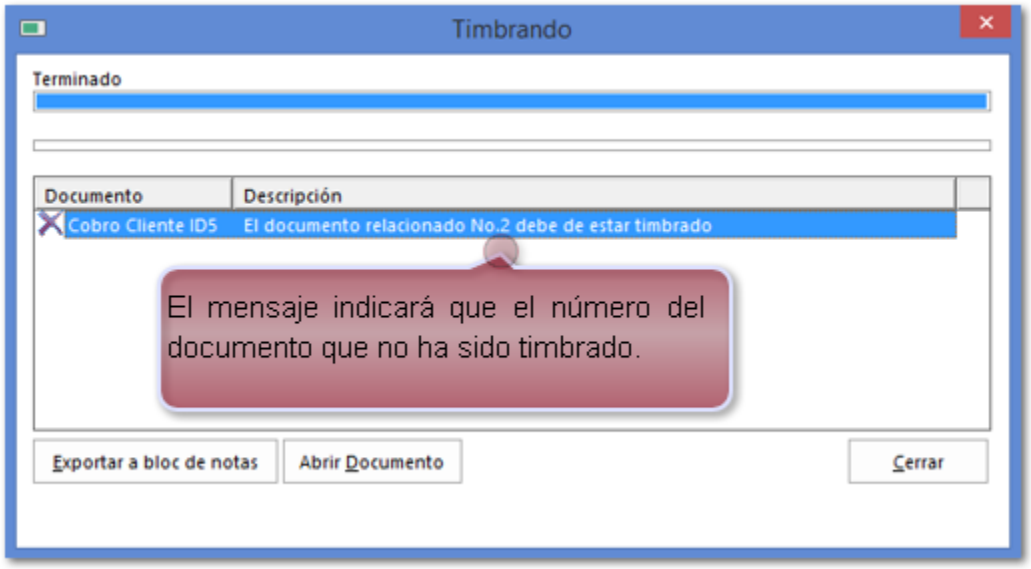

En el documento de **Cobro cliente** podrás identificar el documento que indica el mensaje.

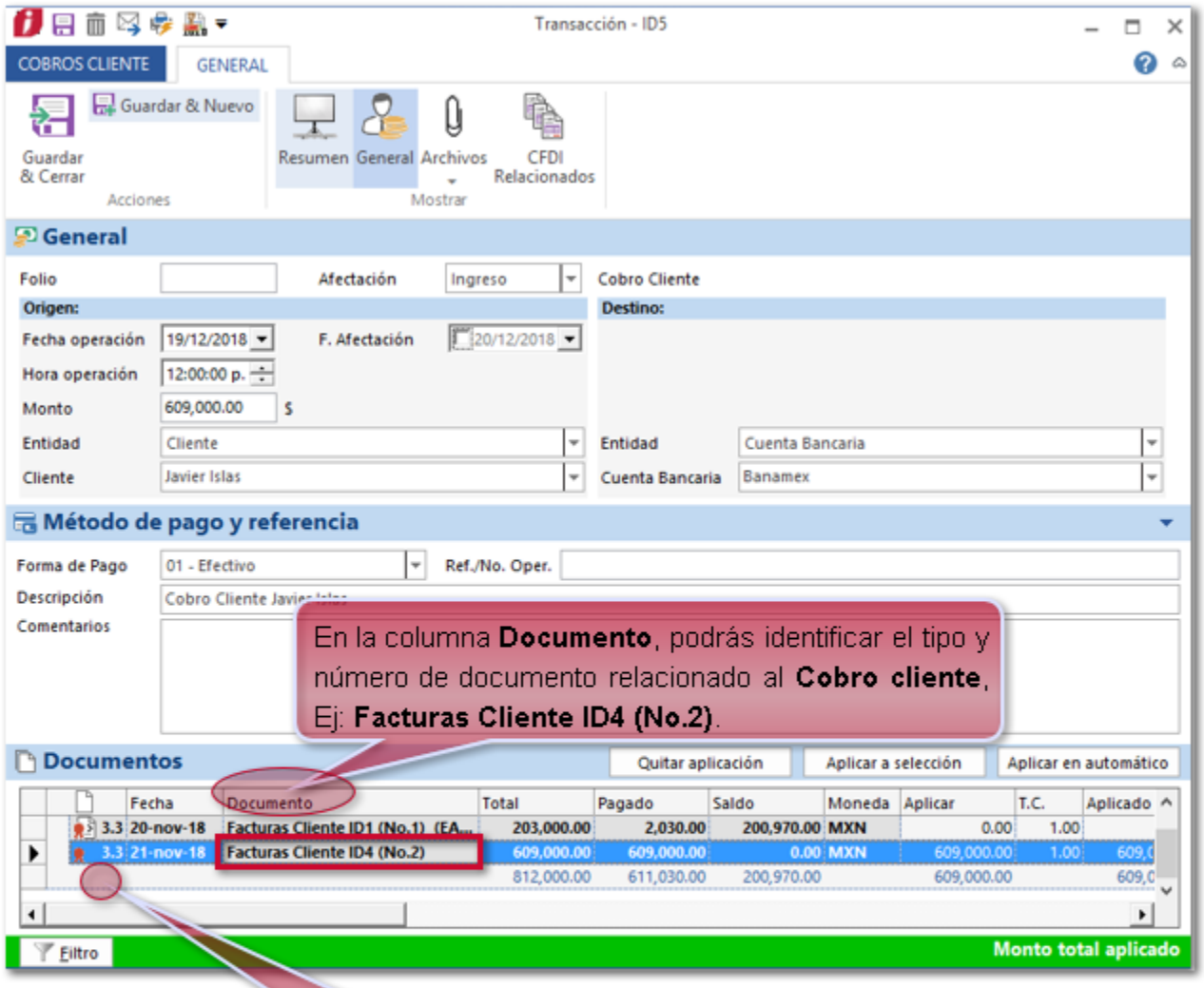

En la columna **Documento**, podrás identificar el tipo y número de documento relacionado al **Cobro cliente**, Ej: **Facturas Cliente ID4 (No.2)**.

En la columna **Versión de Anexo** podrás identificar los documentos que no han sido timbrados.
Recuerda que un documento que **no ha sido timbrado** lo podrás identificar de la siguiente manera: 3.3, y un documento que fue **timbrado** se mostrará: 3.3.

Recuerda:

Puedes abrir el documento relacionado, identifícalo y haz doble clic sobre el registro.

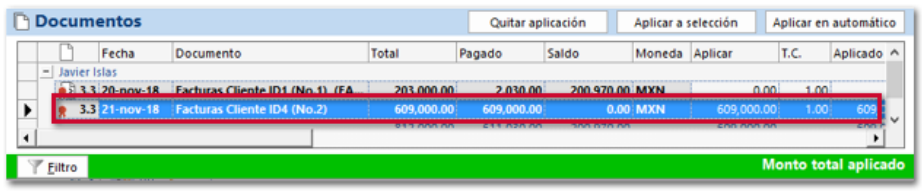

Mejoras

Ventas

Folio-Ticket: **D2257-2018121010000201**

A partir de esta versión, no se presentará el mensaje: ***"Los tipos no coinciden"*** que se presentaba al guardar documentos de **Cotización**.

Folio-Ticket: **D2159-2018112810002071**

En esta versión se mostrará de manera correcta el saldo del cliente al consultar el reporte **Estado de Cuenta** del catálogo de clientes.

Folio-Ticket: D2243-2018112710005079

Ahora, al generar la póliza de cancelación de los documentos de facturas se mostrarán en negativo los importes en la columna **Debe M.E**.

Anteriormente, al cancelar el documento de factura la póliza se generaba con el importe positivo dentro de la columna **Debe M.E.**

Folio-Ticket: **D2115-20181120100017 91**

A partir de esta versión, no se presentará lentitud al visualizar la **Vista Previa** de los documentos.

Esta situación se presento en algunos escenarios específicos con bases de datos de **Microsoft® Access**.

Folio-Ticket: **D2116-20181122100017 06**

En esta versión se actualizará el estatus (**Facturado**) de los documentos de **Orden de servicio**, cuando se realice la acción **Copiar a Factura**.

Anteriormente, no se actualizaba el estado de los documentos de **Orden de servicio** un cuando ya se había realizado la acción de **Copiar a Factura**.

Tesorería

Folio-Ticket: **D2157-2018112710004909**

A partir de esta versión se tomara el tipo de cambio del documento **Cobro Cliente** para la generación de la póliza.

Anteriormente, al generar la póliza tomaba el tipo de cambio de los documentos de factura relacionados al **Cobro Cliente**.

Folio-Ticket: **D2195-2018112610002627**

En esta versión ya no se presentará el mensaje: *"Documento aún no está timbrado"* al cancelar documentos de cobro cliente (REP) que fueron creados a partir de los **XML Emitidos**.

Anteriormente, el detalle se presentaba únicamente con los cobros cliente (REP) que fueron importados al sistema **CONTPAQi® Comercial Start/Pro** y creados desde el módulo **XML Emitidos**.

Folio-Ticket: D2244-2018112710003955

Ahora, al ejecutar el reporte **Movimientos Bancarios** el **Saldo Final** de la cuentan bancaria del mes anterior se mostrará como **Saldo Inicial** del mes siguiente.
Por ejemplo: El **Saldo Final** del mes de enero es: **$ 201, 786.38**, será el **Saldo Inicial** del mes de febrero: **$ 201, 786.38**.

Folio-Ticket: **D2133-2018112310006236**

En esta versión ya no se presentará el mensaje: *"No hay fecha para la definición 'Cobro cliente' (ID17)"* al intentar visualizar la póliza de un cobro cliente.

El detalle se presentaba únicamente cuando el asiento Cobro cliente tenía configurado el asiento para que el campo **Fecha** tome el valor de la **Fecha Timbrado Cobro**.

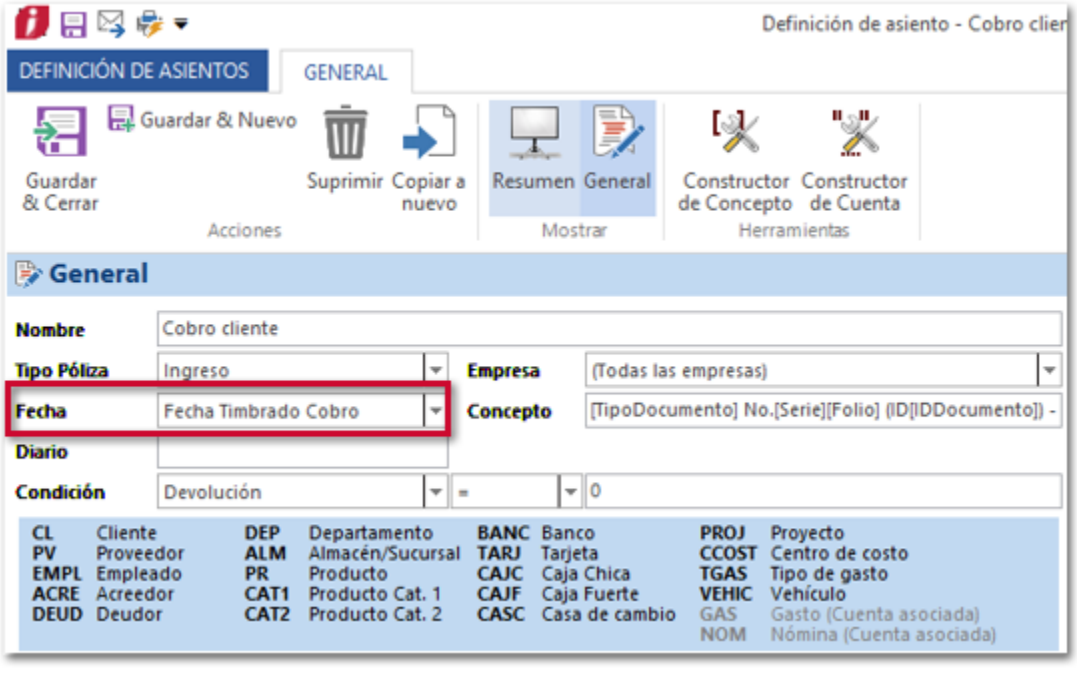

Folio-Ticket: D2153-2018112710000172

A partir de esta versión al realizar un **Registro de pago** desde un documento de **Pagaré (Préstamos Otorgados)** se mostrará la entidad **Deudor**.

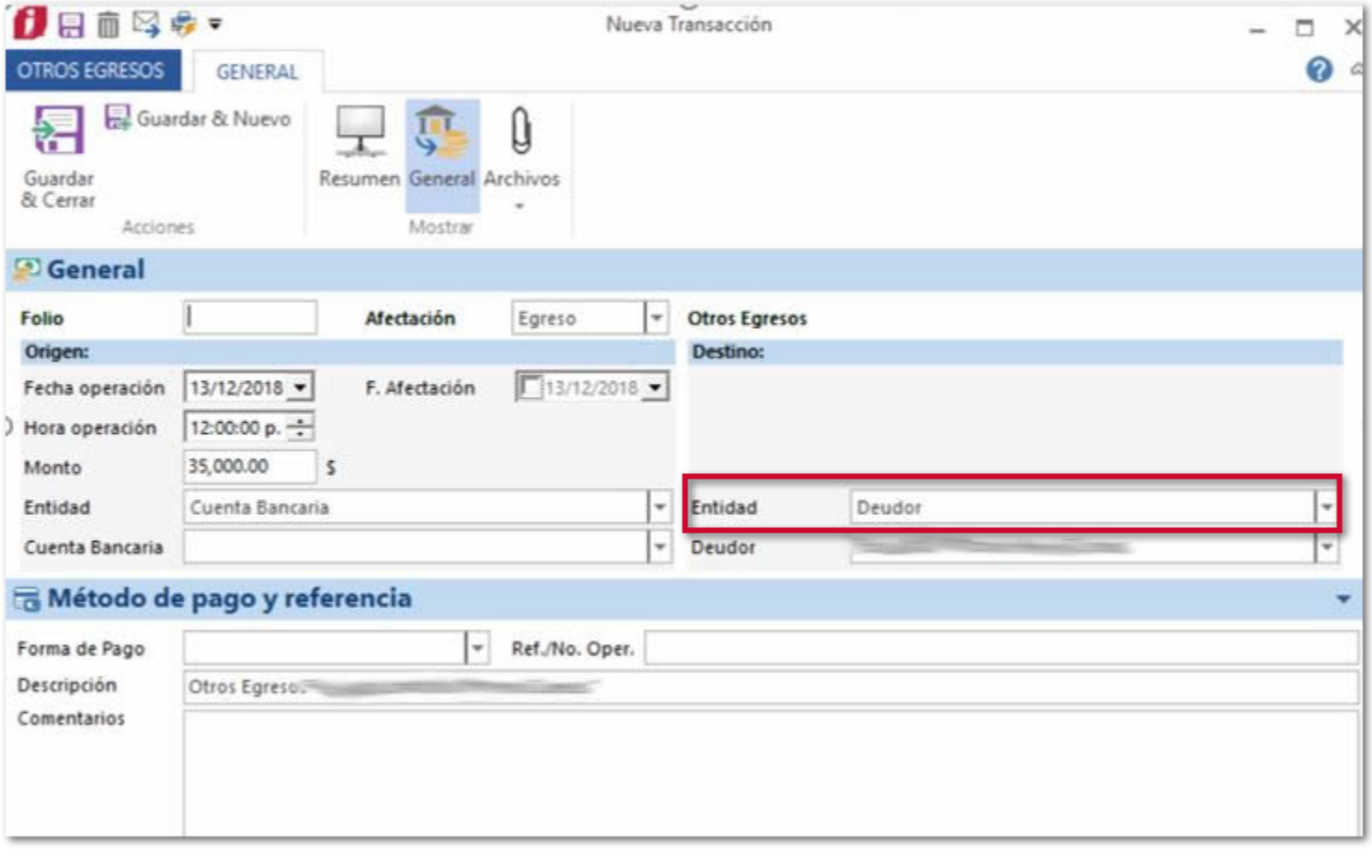

Anteriormente, al realizar un **Registro de Pago** desde un documento de **Pagaré (Préstamos Otorgados)** el campo **Entidad** se mostraba vacío.

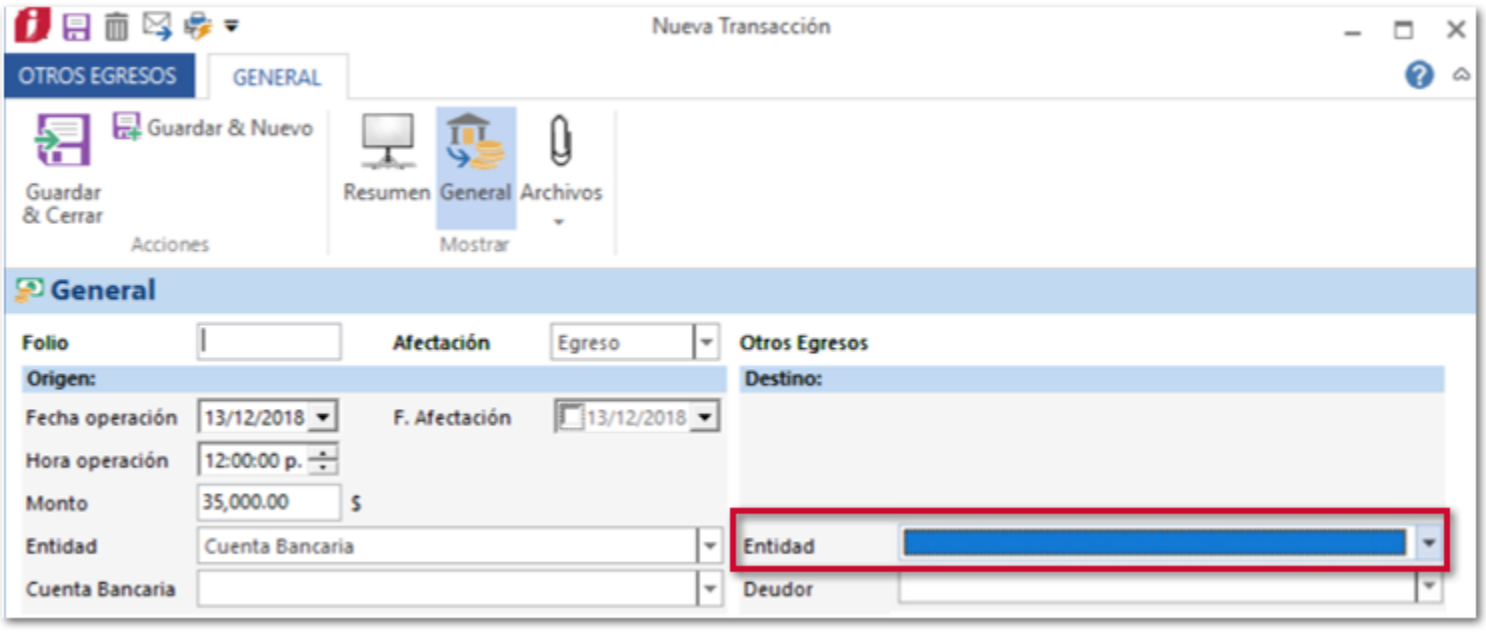

Folio-Ticket: **D2275-20181211100027 33**

Ahora, al ejecutar el reporte de **Cuentas por Cobrar** se mostrarán todos los documentos de factura, siempre y cuando el estado del documento sea distinto a **Cancelado**.

Organización

Folio-Ticket: **D2247-2018121010002011**

En esta versión ya no se presentará el mensaje: *"Invalid procedure call or argument "* que se presentaba al intentar generar un documento de Cobro cliente a partir del XML (Cancelado) desde el módulo **XML Emitidos**.

La intención de cargar un documento CFDI cancelado es porque se desea relacionar el CFDI a un nuevo documento, por medio del botón **CFDI Relacionados**.

Evalúa la documentación

L.I. Lourdes Paola Franco Vélez	L.I. Patricia Islas López
Líder de producto **CONTPAQi® Comercial Start y Pro**	Generación de Conocimiento

haz clic aquí