

# CONTPAQi

Software empresarial fácil y completo



Para ser más eficiente  
en tus procesos

Cuentas con  
CONTPAQi

[www.contpaqi.com](http://www.contpaqi.com)

## Carta Técnica



CONTPAQi®  
Comercial  
START



CONTPAQi®  
Comercial  
PRO

# Carta Técnica **CONTPAQi®** **Comercial Start/Pro 5.0.2**

**Versión:** 5.0.2

**Liberación:** 15 de septiembre de 2020

20200910

**Actualización** Sin costo, en licenciamiento anual con días vigentes.

Con costo por actualización mayor en licenciamiento tradicional.

Para mayores detalles consulta a tu distribuidor.

## **Recuerda**

- Al actualizar una versión, es **OBLIGATORIO** cerrar el sistema. Programa el proceso de actualización y avisa oportunamente a los usuarios de las terminales antes de ejecutarlo.

- Antes de realizar cualquier proceso se recomienda realizar un respaldo de la empresa.



### **Instalación de máquinas virtuales**

Si vas a utilizar **CONTPAQi® Comercial Start/Pro** en máquinas virtuales, ten en consideración que **CONTPAQi® Comercial Start/Pro 5.0.2** utiliza la protección de **APPKEY 20.0.5**, por lo cual será necesario actualizar el Servidor de Licencias Común.

Apóyate en el documento Instalación de los sistemas **CONTPAQi®** en máquinas virtuales.

# Mejoras

# Ventas

Folio-Ticket: D9432 - 2020081810004866

A partir de esta versión, al configurar los campos de texto personalizados de la pestaña **Información adicional** en los conceptos de **Facturas Cliente**, al generar los documentos la entrada de texto de estos campos se mostrarán únicamente en esta pestaña.

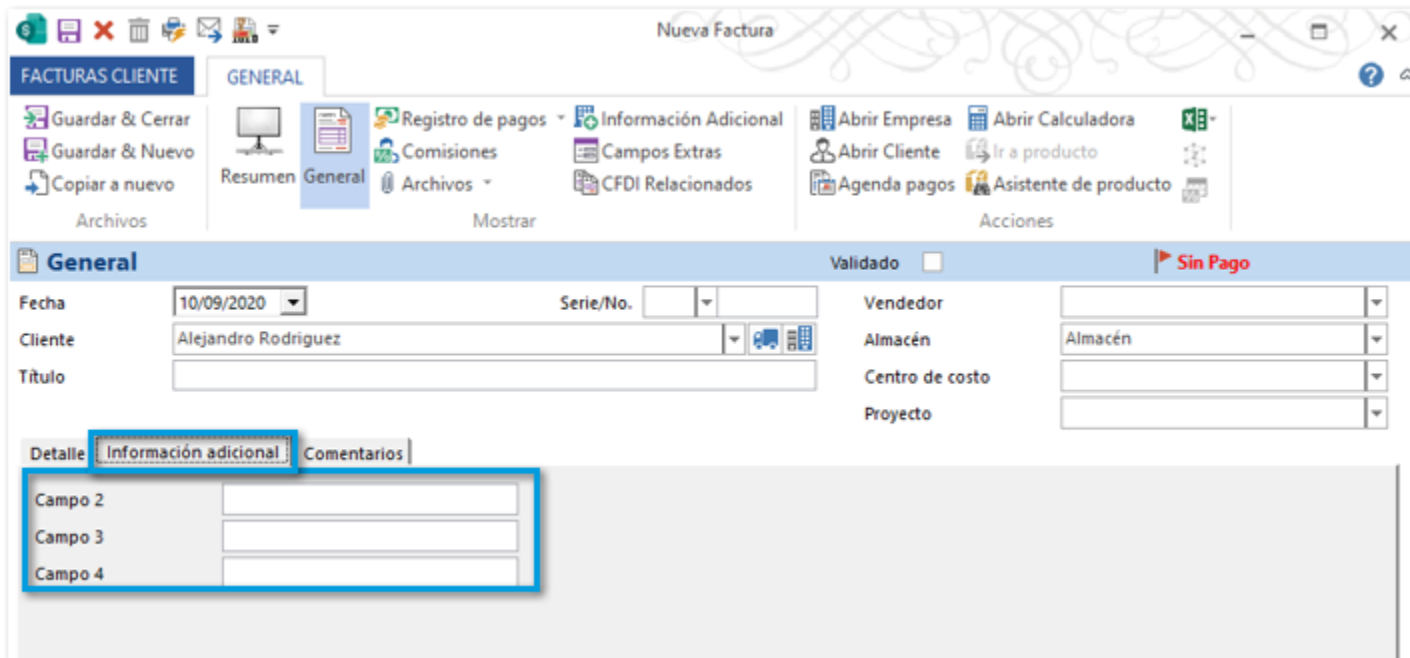

Recuerda que estos campos se configuran en las **Propiedades** del concepto, dentro de la pestaña **Parámetros** en la opción **Componentes**.

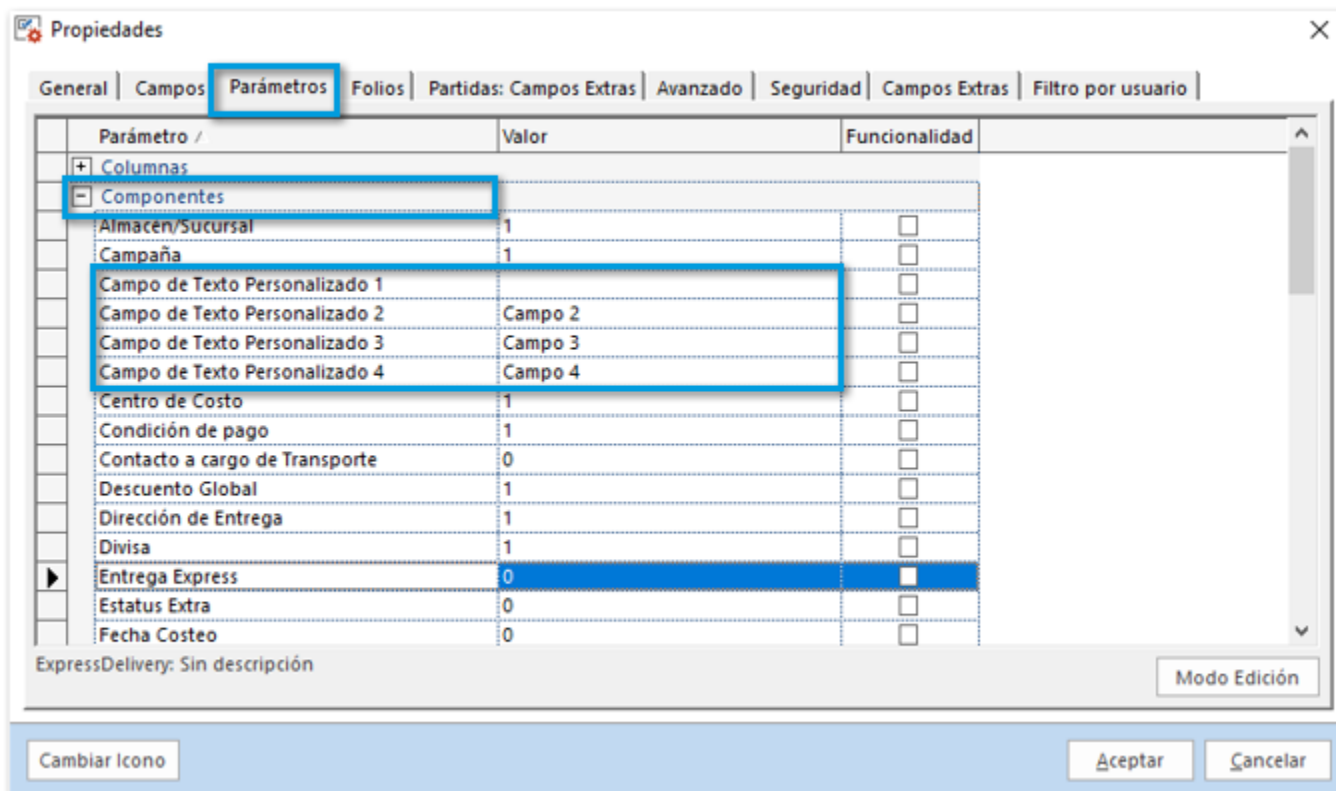

Anteriormente, al configurar los campos de texto personalizados de la pestaña **Información Adicional** en los conceptos de **Facturas Cliente**, al generar los documentos la entrada de texto de estos campos también se mostraban en la pestaña **Comentarios**.

Nueva Factura

FACTURAS CLIENTE GENERAL

Archivos

Mostrar

Acciones

Validado

**Sin Pago**

Fecha: 10/09/2020 Serie/No.

Cliente: Alejandro Rodriguez

Titulo:

Vendedor:

Almacén: Almacén

Centro de costo:

Proyecto:

Otros Tickets relacionados: 2020082810001073, 2020082810003955.

# Compras y Gastos

Folio-Ticket: D9505 - 2020090810005275

A partir de esta versión, no se mostrará el mensaje: *Object variable or With block variable not set* al realizar la entrega desde un documento de **Orden de compra**.

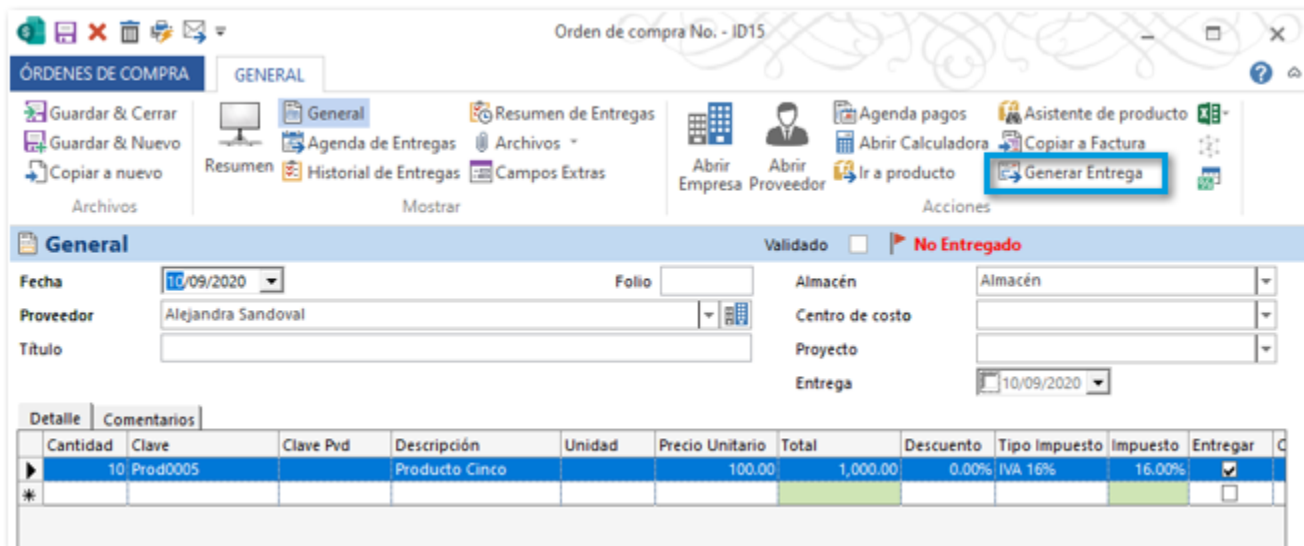

Permitiendo generar la **Recepción de Compra** de acuerdo con la información correspondiente.

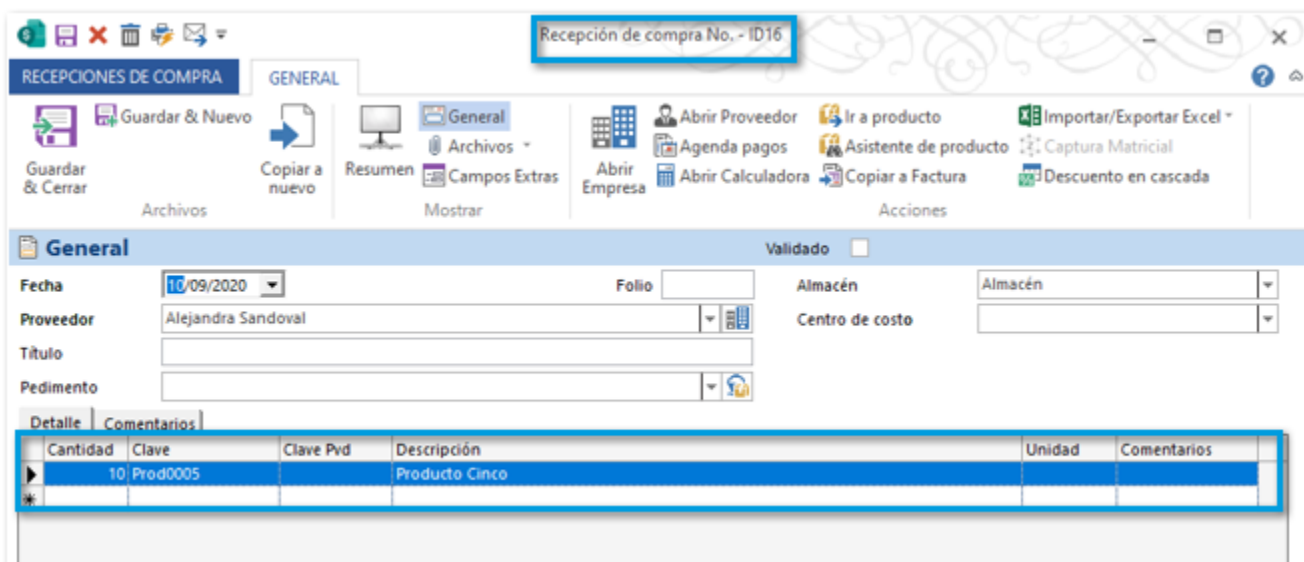

Anteriormente, al hacer clic en el botón **Generar Entrega** desde un documento de **Orden de compra**, se mostraba el siguiente mensaje: *Object variable or With block variable not set*, y no era posible generar el documento de **Recepción de Compra**.

Otro Ticket relacionado: 2020090910001241.



# Organización

## Folio-Ticket: D9449 - 2020090110001237

A partir de esta versión, al dar de alta un nuevo proyecto desde su respectivo catálogo, dentro de la base de datos se generará el registro de la fecha y hora de creación así como el id del usuario que genero el registro.

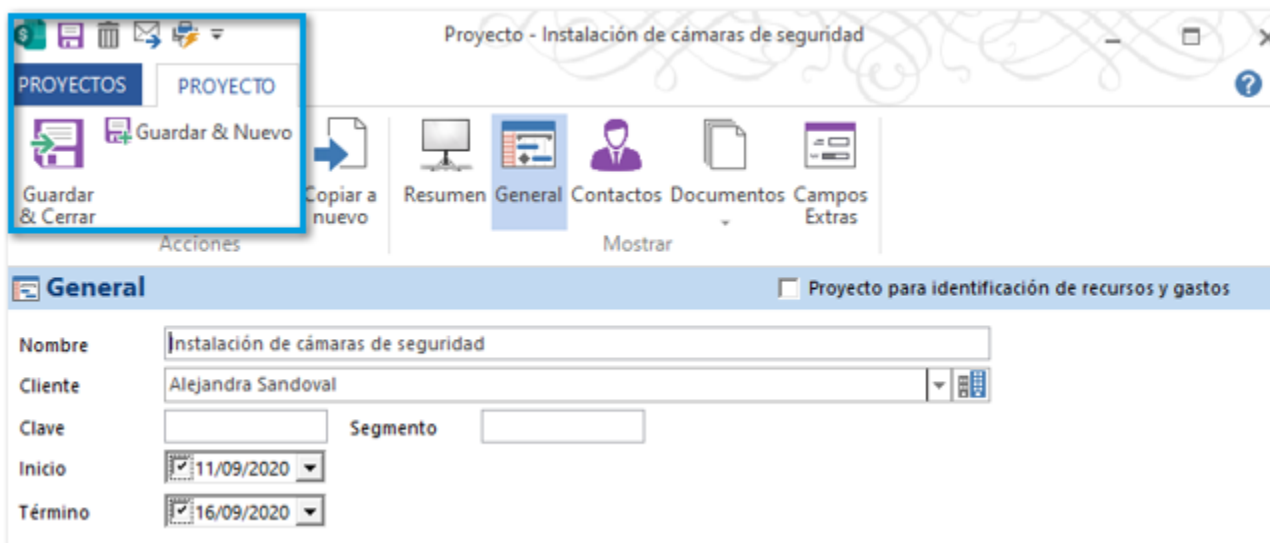

Proyecto - Instalación de cámaras de seguridad

PROYECTOS PROYECTO

Guardar & Cerrar Guardar & Nuevo Copiar a nuevo Resumen General Contactos Documentos Campos Extras

Acciones Mostrar

General  Proyecto para identificación de recursos y gastos

Nombre: Instalación de cámaras de seguridad

Cliente: Alejandra Sandoval

Clave: Segmento:

Inicio: 11/09/2020

Término: 16/09/2020

Esta información se almacena en la tabla: **orgProject**; el campo **CreateOn** almacena la fecha y hora de creación, y el campo **CreatedBy** almacena el id del usuario que realizo el registro.

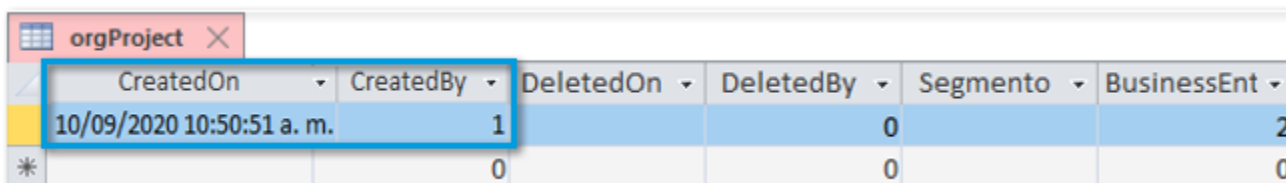

CreatedOn	CreatedBy	DeletedOn	DeletedBy	Segmento	BusinessEnt
10/09/2020 10:50:51 a. m.	1	0	0	2	2
*	0	0	0	0	0



### Importante:

Los registros que se hayan dado de alta previo a la versión **5.0.2** de **CONTPAQi® Comercial Start/Pro**, no mostrarán información en estos campos.

Anteriormente, al dar de alta un nuevo proyecto desde su respectivo catálogo, dentro de la base de datos no se realizaba el registro de la fecha y hora de creación ni el id del usuario que genero el registro.

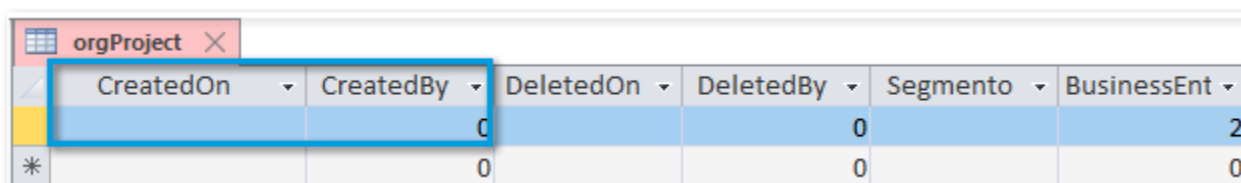

CreatedOn	CreatedBy	DeletedOn	DeletedBy	Segmento	BusinessEnt
0	0	0	0	2	2
*	0	0	0	0	0

Cabe mencionar que esta situación se presentaba en bases de datos de **Microsoft® SQL Server®** y **Microsoft® Access**.



# Evalúa este documento

L.I. Lourdes Paola Franco Vélez

L.I. Patricia Islas López

---

*Líder de producto* **CONTPAQi® Comercial Start y Pro**

**Generación de Conocimiento**

---

Nos interesa tu opinión [haz clic aquí](#)