

CONTPAQi

Software empresarial fácil y completo



Para ser más eficiente
en tus procesos

Cuentas con
CONTPAQi

www.contpaqi.com

Carta Técnica



CONTPAQi®
Contabilidad



CONTPAQi®
Bancos

CONTPAQi® Contabilidad-Bancos 12.2.5

Versión: 12.2.5

Liberación: 1 de junio 2020

Herramientas complementarias: 6.0.1

20200529



Importante:

Antes de abrir la empresa en esta versión, te sugerimos respaldar tus empresas, pues a partir de la versión 4.1.1 de **CONTPAQi® Herramientas complementarias**, se modifican las bases de datos del **ADD** para aquellas empresas ya creadas en SQL y una vez que lo hagan, no es posible regresar a una versión anterior de **CONTPAQi® Herramientas complementarias**.

Si realizas pagos desde la terminal especializada de **CONTPAQi® Bancos**, es necesario contar al menos con la versión 5.2.1 de **CONTPAQi® Comercial Premium** para trabajar de manera adecuada.

Actualización

- Con costo, para versiones 11.6.0 y anteriores, si tu licenciamiento es tradicional.
- Sin costo, en licenciamiento anual con días vigentes.

Esta versión de **CONTPAQi® Contabilidad** incluye la instalación del **AppKey 12**. Si vas a utilizar esta versión de **CONTPAQi® Contabilidad** en máquinas virtuales, es opcional la instalación del **Servidor de Licencias Común (SLC)**.

Importante: En los sistemas **CONTPAQi®** con **AppKey** versión 12, el SLC es opcional, sin embargo, si cuentas en ese mismo equipo con sistemas **CONTPAQi®** con versiones anteriores de **AppKey**, sí será necesaria su instalación.



Recuerda:

- Al actualizar una versión, es **OBLIGATORIO** cerrar el sistema, sobre todo si cuentas con una versión en Red.
- Programa el proceso de actualización y avisa oportunamente a los usuarios de las terminales antes de ejecutarlo.

Mejoras CONTPAQi® Contabilidad-Bancos

Empresas

Folio D35983-Ticket 2020042310002865

A partir de esta versión de **CONTPAQi® Contabilidad** y **CONTPAQi® Bancos**, ya es posible restaurar respaldos de empresas sin inconvenientes, cuando existe algún apóstrofe o caracter especial en el nombre de la empresa en la que se desea restaurar la información.

En versiones anteriores cuando se trataba de restaurar respaldos con caracteres especiales o apóstrofe en el nombre de la empresa, se mostraba el mensaje: *Error java.sql.SQLException: Invalid SQL statement or JDBC escape, terminating "" not found* al tratar de restaurar o recuperar respaldos de una empresa en específico y con apóstrofe (') en el nombre de la empresa, como se observa en la siguiente imagen:

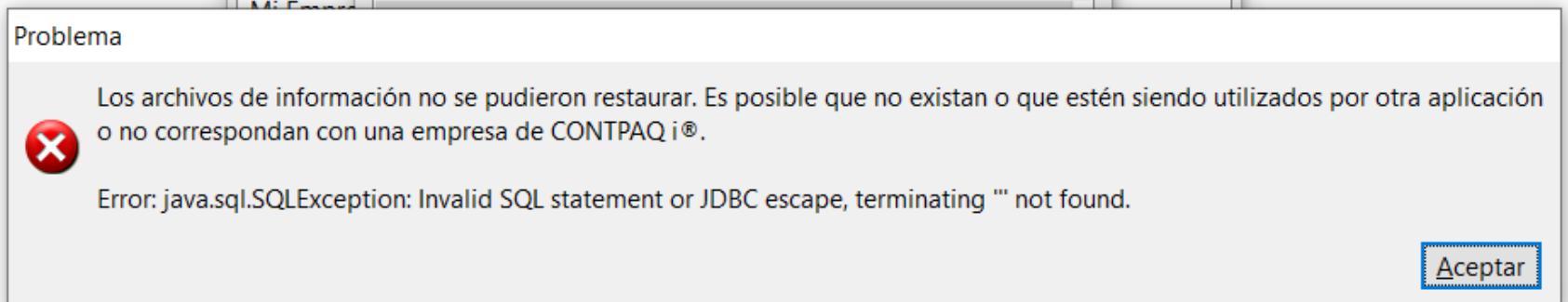
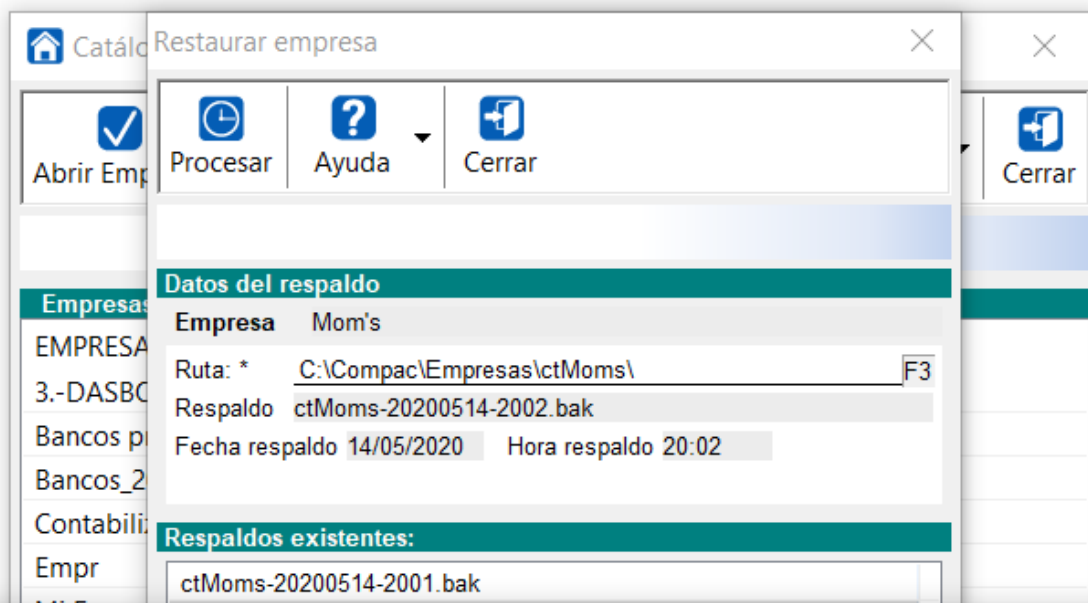

Mejoras CONTPAQi® Contabilidad

Control de IVA

Folio D35330-Ticket 2020031110002666

A partir de esta versión ya se muestra y se resta el importe **IVA retenido** al registrar el **Control de IVA a partir de los CFDI** en notas de crédito en **CONTPAQi® Contabilidad**.

En versiones anteriores únicamente se restaba el importe del **ISR Retenido** y no se mostraba el importe de **IVA Retenido** ni se restaba del total, cuando se asociaban XML de notas de crédito.

Reportes

Folio D35354-Ticket 2020040710000049

A partir de esta versión, el reporte **Póliza con formato para contadores**, que se ejecuta desde el menú **Reportes**, submenú **Reportes auxiliares**, ya se ejecuta adecuadamente en cualquier empresa, aunque al ejecutar el reporte se seleccione un rango de fechas en el que no se tienen información, como se observa en la siguiente imagen:

CONTPAQ i Contabilizador Multinodo SA de CV Hoja: 1
Impreso de pólizas del 01/Oct/2019 al 31/Oct/2019 Fecha: 20/May/2020
Moneda: Peso Mexicano

Dirección: Reg. Fed.: AAA010101AAA Reg. Cámara: Cta. Estatal: Código postal:

Cuenta	Nombre	Referencia	Parcial	Cargos	Abonos
No existen pólizas dentro de los parámetros seleccionados					

Anteriormente, cuando la empresa no tenía información en el rango de fechas seleccionado al ejecutar el reporte, se mostraban importes en ceros:

CONTPAQ i CONTABILIDAD Hoja: 1
Impreso de pólizas del 01/Oct/2019 al 31/Oct/2019 Fecha: 03/Abr/2020
Moneda: Peso Mexicano

Dirección: Reg. Fed.: AAA010101AAA Reg. Cámara: Cta. Estatal: Código postal:

Fecha No.	Tipo Refer.	Cuenta	Número Nombre	Concepto Diario	Clase Cargos	Diario Abonos	
Total de pólizas impresas : 0					Total General:	0.00	0.00
Total de movimientos impresos : 0							

Folio D36500-Ticket 2020050410000767

El reporte **Análisis de gastos o ingresos por Segmento de Negocio Periodo vs acumulado**, que se genera desde el menú **Reportes**, submenú **Reportes de segmento de negocio**, ya muestra los saldos correctos al ejecutarlo hasta el fin del ejercicio y por acumulado.

En la versión anterior se mostraba un importe duplicado en la columna presupuesto, cuando en los filtros del reporte se seleccionaba "Fin de ejercicio" en el periodo y por importes acumulados.

Mejoras CONTPAQi® Bancos

Documentos bancarios

Folio D35715-Ticket 2020031410000181

A partir de esta versión de **CONTPAQi® Bancos**, la asociación de XML de pagos en los documentos bancarios se realiza de forma correcta.

Anteriormente en algunas ocasiones al asociar al documento bancario un XML de pago, se podía asociar un XML que no correspondía al documento o un XML asociado previamente a otro documento.

Retenciones

Folio: D35522 -Ticket 2020040810001742

En esta versión se hicieron optimizaciones en el timbrado de retenciones de **CONTPAQi® Bancos** respetando el esquema de retenciones y pagos para que las retenciones siempre se timbren con la zona horaria **-6 (Centro de México)** aunque el equipo tenga configurado el horario de verano.



En versiones anteriores al timbrar retenciones en **CONTPAQi® Bancos** teniendo configurado el horario de verano, había una diferencia de una hora (mostrando una hora futura, lo cual no es posible) y por lo tanto se mostraba un mensaje de advertencia similar al siguiente:

Problema

 163466 2020-04-08T12:12:27|2020-04-08T12:12:27|2020-04-08T13:12:25 El rango de la fecha de generación no debe ser mayor a 72 horas para la emisión del timbre.

Aceptar

Y cuando ocurría esto los documentos quedaban con estado "emitido" (sin timbrar) y era necesario dejar pasar una hora para realizar nuevamente el timbrado, con esto la fecha de expedición ya entraba en el periodo válido y el documento quedaba timbrado sin problema alguno.

Ahora el sistema identifica la zona horaria de la ciudad de México (hora del centro) y si es -5, detecta que se encuentra en horario de verano, por lo que a la hora retornada por el PAC le resta una hora, pues de acuerdo al esquema de retenciones publicado por el SAT, la zona horaria debe ser -6.



Toma nota:

Con el cambio de restar una hora en horario de verano, tendrán 71 horas para timbrar las retenciones en **CONTPAQi® Bancos**, una vez que éstas sean emitidas.

Evalúa este documento

L.I. Gloria Violeta González Vargas

Líder de producto **CONTPAQi® Contabilidad-Bancos**

L.I. Lourdes del Sagrario Hernández Pacheco

Generación de Conocimiento
