

CONTPAQi

Software empresarial fácil y completo



Para ser más eficiente
en tus procesos

Cuentas con
CONTPAQi

www.contpaqi.com

Carta Técnica

CONTPAQi®

Herramientas complementarias

Perfil de este contenido:
Toda la comunidad **CONTPAQi®**

CONTPAQi® Herramientas complementarias 6.3.0

Versión: 6.3.0

Liberación: 03 de noviembre de 2020

20201109

Sistema	Versión	¿Compatible?
CONTPAQi® Contabilidad	13.1.7	Sí
CONTPAQi® Bancos	13.1.7	Sí
CONTPAQi® Nóminas	13.0.3	Sí
CONTPAQi® Comercial Premium	6.1.1	Sí
CONTPAQi® XML en línea +	3.0.1	Sí

Recuerda

Al actualizar una versión, es **OBLIGATORIO** cerrar el sistema. Programa el proceso de actualización y avisa oportunamente a los usuarios de las terminales antes de ejecutarlo.

Importante:

• A partir de la versión de **CONTPAQi® Herramientas complementarias 5.1.3** es necesario contar con **CONTPAQi® Nóminas 12.3.1**, para que la simulación de **Carta Finiquito** se muestre correctamente, en caso contrario, la simulación no muestre todos los conceptos correspondientes. Es importante realizar la actualización de ambos productos **CONTPAQi®**.

• Te recomendamos que tus aplicaciones **CONTPAQi®** utilicen la misma versión de **SQL** que hayas establecido para el **ADD**.

• Toma en cuenta que podrás continuar operando tus aplicaciones con la versión actual de **SQL** que tengas instalada.



- Al instalar **CONTPAQi® Herramientas Complementarias**, es necesario que tengas instalado previamente el **símbolo del sistema (CMD) de Windows®**.

Novedades

Actualización de certificados de PACs

Folio C24001

Beneficio

En esta versión se actualiza el listado de certificados de los **PACs** publicados por el **SAT**, para poder ser utilizados en los diferentes procesos de los sistemas **CONTPAQi®**.



Validación de XML



Carga de XML al ADD

El objetivo de este cambio es que puedas realizar la validación y carga de XML recibidos en **CONTPAQi® Administrador de Documentos Digitales** o desde el **Visor de Documentos Digitales**, de los XML que fueron timbrados con los nuevos certificados de **PACs**.

Certificados

000010000000505211329.cer

000010000000505142236.cer

(Certificado del PAC que timbra los CFDI de los sistemas CONTPAQi®)



Nota:

CONTPAQi® Herramientas complementarias desde su versión **5.0.4**, incluye además, un mecanismo de actualización en línea de estos certificados en caso de requerirlos al intentar realizar la carga al **ADD** de un **CFDI recibido** que fue timbrado con uno de ellos. Por eso, es importante cuentas al menos con esta versión.

Instalación

Folio C24021

Beneficio

A partir de esta versión de **CONTPAQi® Herramientas Complementarias** se incluye la versión 1.4.5 de **CONTPAQi® Hoja Electrónica del ADD**, la cual cuenta con una nueva imagen.

Ejemplo:

En el proceso de instalación podrás validar la versión de la **CONTPAQi® Hoja Electrónica del ADD**.

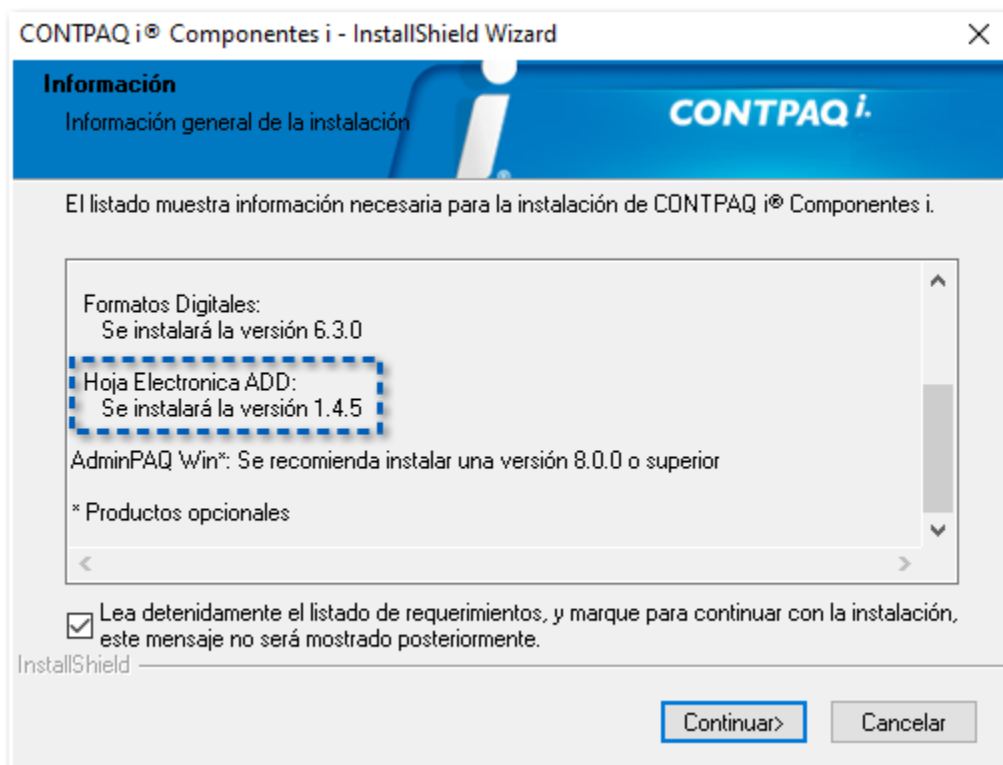

Al ingresar a **CONTPAQi® Hoja Electrónica del ADD** podrás validar la nueva imagen.

Auto guardado HE ADD.xls - Mod... Patricia Islas López

Archivo Inicio Insertar Disposición de página Fórmulas Datos Revisar Vista Hoja Electrónica ADD Ayuda Acrobat

Pegar Fuente Alineación Número Formato condicional Dar formato como tabla Estilos de celda Celdas Edición Ideas Ideas Confidencialidad

Portapapeles Estilos Ideas Confidencialidad

A4 1

CONTPAQi Configuración de Empresa

Lista de Empresas

Empresa Activa: 1

Número	Nombre	Base de Datos	Ejercicio Actual	Periodo Actual
1	Mi Empresa S.A. de C.V.	ct/MEmpresa	2020	6
2				
3				
4				
5				
6				
7				
8				
9				
10				
11				
12				
13				
14				

Modificar empresa activa
Insertar empresa
Eliminar empresa

Parametros Funciones Contables Funciones Bancarias Funciones ADD

Listo 100%



Recuerda:

El funcionamiento de **CONTPAQi® Hoja Electrónica del ADD** puedes validarlo en el [Manual de Referencia de CONTPAQi® Hoja electrónica del ADD](#).

Compatibilidad con SQL Server® 2019

Folios C18768, C20755

Beneficio

Microsoft® liberó su versión de **SQL Server® 2019** con ajustes en funciones definidas por el usuario (UDF) escalares, los cuales requirieron cambios en **CONTPAQi® Herramientas Complementarias** para que el **ADD** en **SQL** operará correctamente desde los sistemas **CONTPAQi®**.

A partir de esta versión, se incluyen los cambios para tener compatibilidad con **SQL Server® 2019**, para que puedas utilizar las versiones más recientes de **Microsoft®** en el momento que tú lo decidas o requieras.



Consideración:

Si tienes **Microsoft® SQL Server 2008 r2** instalado en tu equipo, considera que esta versión ya no cuenta con soporte técnico por parte de **Microsoft®**, por lo que te recomendamos actualizar la versión **SQL Server®**, para mayor detalle de las versiones que son compatibles con los sistemas **CONTPAQi®** haz clic [aquí](#).

Actualización de mensajes en procesos del sistema

Folio C22206

Beneficio

A partir de esta versión, se mejoran los mensajes de algunos procesos de la empresa, con la finalidad de que sean más descriptivos y claros los detalles del mensaje correspondiente.

En versiones anteriores algunos mensajes mostraban únicamente la leyenda: **699-Error al realizar el proceso**, lo que ocasionaba que no se tuviera certeza del detalle exacto que se estaba presentando.

Los procesos en los que se actualizaron los mensajes son: **Respaldo** y **Restaurar** bases de datos, **Migración del ADD**, **Actualización de esquemas** entre otros.

Algunos mensajes actualizados son los siguientes:

 Cuando el respaldo de la empresa se hizo en una versión superior de **CONTPAQi® Herramientas Complementarias** y se intenta restaurar en un nuevo equipo el cual cuenta con una versión menor.

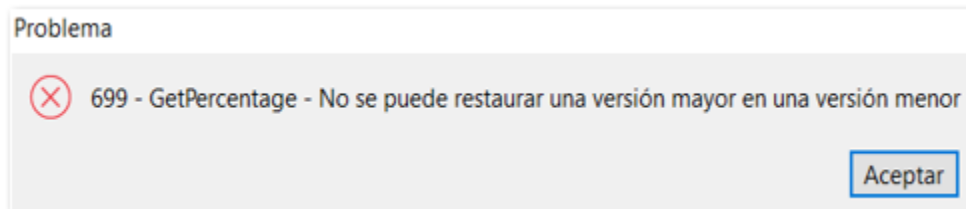

 Cuando estas realizando la migración del **ADD** y en la carpeta índice no existe el archivo **ISM.bak**.

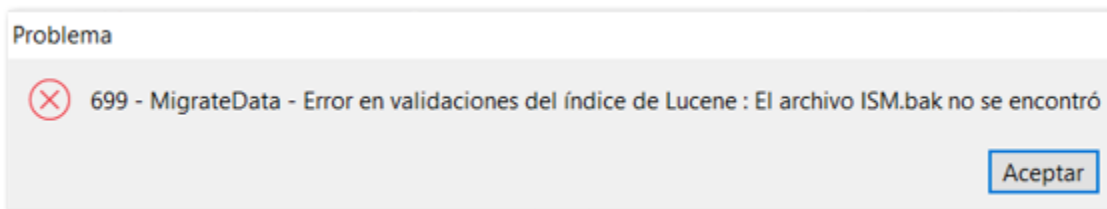



Importante:

Los mensajes pueden variar de acuerdo al sistema **CONTPAQi®** y la versión que se esté utilizando, por lo cual te recomendamos contar con las versiones más recientes de los sistemas **CONTPAQi®**.

Mejoras

Actualización de mensajes del sistema

Folio D23959

A partir de esta versión, se actualizan algunos mensajes de Advertencia del sistema en los cuales se agregó el acento correspondiente.

Los procesos en los que se agregó esta actualización son:

-  Proceso de Migración del ADD
-  Respaldar y Restaurar el ADD

Algunos mensajes son los siguientes:

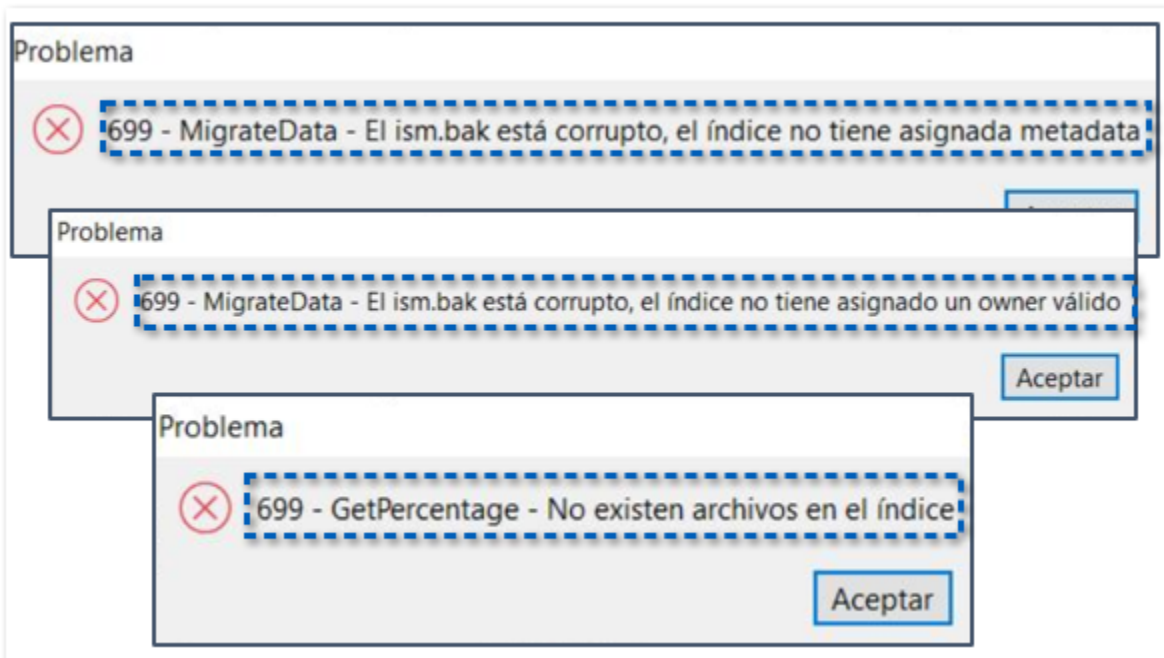

Anteriormente, cuando se mostraban los mensajes correspondientes no se tenían los acentos en las palabras correspondientes.

Creación de empresas con ADD en SQL Server® 2019

Folio D20954

A partir de esta versión, al generar nuevas empresas en el sistema **CONTPAQi® Contabilidad** se generará el **ADD** de forma correcta.

Anteriormente, en algunas ocasiones al generar una empresa nueva dentro del sistema **CONTPAQi® Contabilidad**, se mostraba el siguiente mensaje, y no era posible crear el **ADD** de la empresa.

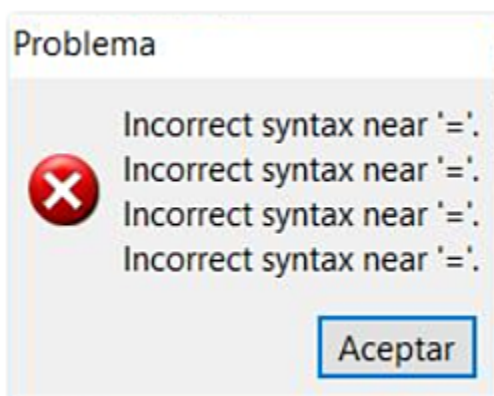

Cabe mencionar que esta situación se presentaba únicamente cuando la instancia se encontraba en **SQL Server® 2019**.

CONTPAQi® Hoja electrónica del ADD 1.4.5

Folio D38664 - **Ticket** 2020052210004069

A partir de esta versión de la **Hoja electrónica del ADD**, el despliegue masivo de **Contabilidad** ya muestra de forma correcta las pólizas generadas desde el contabilizador.

Anteriormente al hacer clic en el botón **Contabilidad** en cualquier empresa o equipo, se mostraban todas las pólizas excepto las que se generaban desde el **Contabilizador**.

En esta versión se realizó una optimización para que al hacer clic en el botón **Facturas** de la **Hoja electrónica del ADD**, ya se muestra los botones **Aceptar** y **Cancelar** en las terminales o estaciones cuando el sistema está instalado en rojo.

En la versión anterior de la **Hoja electrónica del ADD**, la ventana de filtros para el despliegue masivo de documentos, no se mostraba completa en las terminales, como se observa en la siguiente imagen:

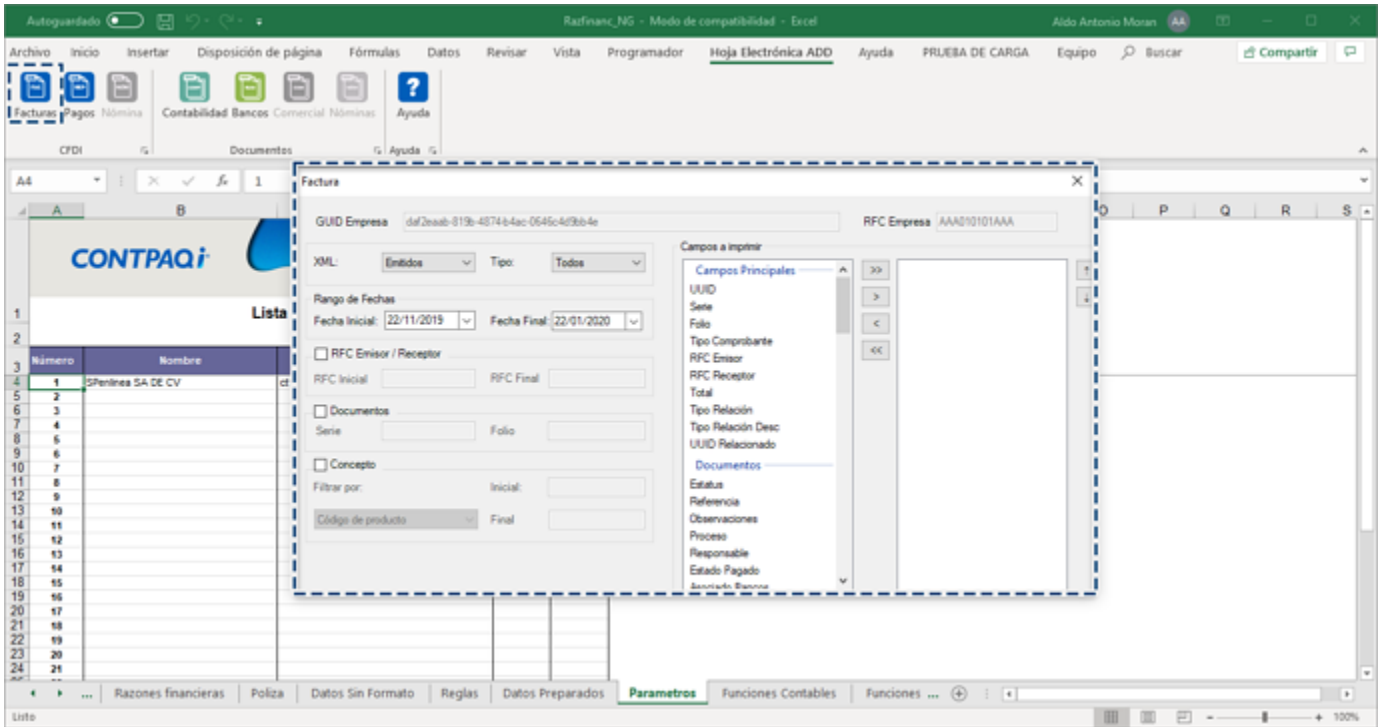

Toma nota:



Esta situación no se presentaba cuando el sistema estaba instalado en modo local o monousuario. Solo ocurría al estar en red, siempre y cuando el usuario cambiara la resolución del equipo, con esto el tamaño de la ventana cambiaba mostrando un desajuste.

Folio D38671 - **Ticket** 2019120410004074

A partir de esta versión, se hicieron cambios en la **Hoja Electrónica del ADD** para que al utilizar la función **AcumuladoPago** y **FiltrarInformacion** por "Forma de pago", se muestren los Montos correspondientes (suma de los Valores Relacionados al **REP**).

Gracias a este cambio, al utilizar la función, ya es posible saber qué importes fueron emitidos o recibidos en las diferentes formas de pago.

En esta versión 1.4.5 de la **Hoja electrónica del ADD**, se hizo una corrección en la **Hoja de Funciones del ADD**, en el texto "Estatus" utilizado en las funciones **Acumulado Concepto** y **Acumulado Impuesto**.

Anteriormente el texto en dichas funciones era "Estado" en el lugar de "Estatus", como se observa en la siguiente imagen:

Funciones que acumulan la información del comprobante				Inicio	
#	Función	Descripción	Nomenclatura	Ejemplo	
61					
62	1 AcumuladoComprobante	Suma de valores de los campos que se encuentran dentro de las etiquetas del comprobante.	=AcumuladoComprobante(Dato, Fecha inicial, Fecha final, Empresa, Filtro 1, Valor 1, Filtro 2, Valor 2, Filtro 3, Valor 3..., Filtro 8, Valor 8)	=AcumuladoComprobante("Total", "01/05/2018", "30/06/2018", 1, "Estatus", "Emitido", "RFCReceptor", "CAC840428RH1", "UsoCFDI", "G01")	Correcto
63	2 AcumuladoConcepto	Suma de valores de los campos que se encuentran dentro de las etiquetas por concepto.	=AcumuladoConcepto(Dato, Fecha inicial, Fecha final, Empresa, Filtro 1, Valor 1, Filtro 2, Valor 2, Filtro 3, Valor 3..., Filtro 8, Valor 8)	=AcumuladoConcepto("Importe", "01/05/2018", "30/06/2018", 1, "ClaveProd/Serv", "54031256", "Estado", "Emitido")	Incorrecto
64	3 Acumuladolmpuesto	Suma de valores de los campos que se encuentran dentro de las etiquetas por impuestos.	=Acumuladolmpuesto(Dato, Fecha inicial, Fecha final, Empresa, Filtro 1, Valor 1, Filtro 2, Valor 2, Filtro 3, Valor 3..., Filtro 8, Valor 8)	=Acumuladolmpuesto("Base Traslado", "01/05/2018", "30/06/2018", "Tipolmpuesto", "002", "Estado", "Emitido")	Incorrecto
65	4 =AcumuladoPago	Suma de valores relacionados al complemento de pago.	=AcumuladoPago(Campo valor, Fecha inicial, Fecha final, Filtro 1, Valor 1, Filtro 2, Valor 2, Filtro 3, Valor 3..., Filtro 8, Valor 8)	=AcumuladoPago("Monto Pago", "01/01/2017", "31/12/2018", 1)	
66	5 =AcumuladoFacturaPagada	Suma de valores relacioandos a los documentos relacionados al pago.	=AcumuladoFacturaPagada(Campo valor, UUID Documento Relacionado, [Fecha inicial], [Fecha final], Filtro 1, Valor 1, Filtro 2, Valor 2, Filtro 3, Valor 3..., Filtro 8, Valor 8)	=AcumuladoFacturaPagada("DR Importe Pagado", "BB9B8AA2-7A17-429F-9C0A-DC56A4D6B855", "01/01/2018", ...)	
67					
68					

Evalúa este documento

M.T.I. Annalicia Ostos Sánchez
Scrum Master

CONTPAQi® Herramientas complementarias

I.C. Cristina Ivette Fuentes Preciado
Product Owner

L.I. Patricia Islas López

Generación de Conocimiento

Evalúa la documentación [haz clic aquí](#).