

CONTPAQi

Software empresarial fácil y completo

Para ser más eficiente
en tus procesos

Cuentas con
CONTPAQi

www.contpaqi.com

Carta Técnica

CONTPAQi®
Comercial
PREMIUM

Perfil de este contenido:
Toda la comunidad **CONTPAQi®**

Haz clic [aquí](#) si deseas consultar la carta técnica en formato PDF.

Carta Técnica CONTPAQi® Comercial Premium 7.2.1

Versión: 7.2.1

Liberación: 01 de diciembre 2021

Herramientas Complementarias: 7.3.0

20221128

Actualización Sin costo para:

- Usuarios con licenciamiento anual vigente.
- Series tradicionales que se compraron y activaron a partir del 1 de enero de 2021.

Nota: Los certificados sin costo sólo se generarán de números de serie tipo de venta, no aplican sistemas tipo distribuidor, donación o que provengan de una actualización sin costo.

Licenciamiento Esta versión de **CONTPAQi® Comercial Premium 7.2.1** incluye la instalación del **AppKey 21**, lo que provoca que el tiempo de apertura del sistema se incremente entre 30 y 40 segundos aproximadamente, dependiendo de las características del equipo donde se realiza la instalación.

Si vas a utilizar **CONTPAQi® Comercial Premium 7.2.1** en máquinas virtuales es **opcional** la instalación del **Servidor de Licencias Común (SLC)**.

Toma en cuenta que, en el **ESET Nod32 Antivirus**, será necesario configurar para que se puedan acceder o "abrir" los puertos y facilitar la comunicación con el Servidor de Licenciamiento; generalmente esto se hace a través de la administración de aplicativos instalados en las redes o equipos de cómputo dedicados a resguardar la seguridad y acceso a los mismos y por lo tanto controlan el flujo de datos. Para realizar esta configuración, consulta el documento **Configuración de Antivirus ESET**.

Los sistemas indicados a continuación, comparten licenciamiento, por lo que se deberá tomar en cuenta la compatibilidad para las series de **Licenciamiento**:

Serie del sistema:	Compatible con:
CONTPAQi® Comercial Premium 7	AdminPAQ® 14

Toma en cuenta que, si en un equipo se tiene instalados sistemas de versiones menores a las especificadas en la tabla anterior, **no** se tendrá compatibilidad. Si se tuviese casos de instalaciones de este tipo, te sugerimos planificar la actualización hasta contar con las versiones liberadas, con la finalidad de evitar que tus sistemas queden inaccesibles.

Ejemplo: Si tienes una instalación con **CONTPAQi® Comercial Premium** versión **7** y **comparte serie** con **AdminPAQ®** versión **13**, ésta **no** será compatible, y no podrás usar el sistema de versión inferior hasta actualizar a una versión mayor.

Recuerda Al actualizar una versión, es **OBLIGATORIO** cerrar el sistema, sobre todo si cuentas con una versión en Red. Programa el proceso de actualización y avisa oportunamente a los usuarios de las terminales antes de ejecutarlo.

Consideraciones:

- Para el óptimo funcionamiento de los aplicativos, te recomendamos contar con versiones **originales** del **sistema operativo** y su respectiva **paquetería**.
 - Las nuevas versiones mayores de los sistemas **CONTPAQi®** que se liberen este año, requieren por lo menos la versión **6.1.0** de **CONTPAQi® Herramientas complementarias**.
 - Si aún no cuentas con las nuevas versiones de los sistemas **CONTPAQi®**, no es necesario utilizar dicha versión de **CONTPAQi® Herramientas complementarias**.
 - Te recomendamos que tus aplicaciones **CONTPAQi®** utilicen la misma versión de **SQL** que hayas configurado para el **ADD**.
- Podrás continuar operando tus aplicaciones con la versión actual de **SQL** que tengas instalada.

Instalación de máquinas virtuales

- En los sistemas **CONTPAQi®** con **AppKey** versión **12** el **Servidor de Licencias Común** es **opcional**, sin embargo, si cuentas en ese mismo equipo con sistemas **CONTPAQi®** con versiones anteriores de **AppKey**, es necesaria su instalación.
 - Si se utiliza algún otro sistema con una versión anterior de **AppKey** en máquinas virtuales, será necesario instalar el **Servidor de Licencias Común 12.0.2**.
 - **CONTPAQi® Comercial Premium 7.2.1** es compatible con **CONTPAQi Contabilidad-Bancos 14.1.1**.
- Si realizas interfaz entre dichos sistemas, es recomendable que tengas instaladas ambas versiones.

Versión predecesora **CONTPAQi® Comercial Premium 7.1.1** cabe mencionar que la versión 7.2.0, fue generada para realizar pruebas controladas.

Novedades

Complemento Carta Porte a su versión 2.0 (Autotransporte Federal)

El [Complemento de Carta Porte](#) integra toda la información relacionada a los bienes o mercancías, ubicaciones de origen, puntos intermedios y destinos, así como lo referente al medio por el que se transportan; ya sea por vía terrestre (carretera o líneas férreas), aérea, marítima o fluvial; y en su caso, incorporar la información para el traslado de hidrocarburos y petrolíferos.

Importante:

- En esta segunda etapa del complemento **Carta Porte 2.0**, se actualiza de acuerdo a lo publicado el 26 de octubre de 2021 en el portal del SAT.
- Haz clic en [Documentos técnicos del complemento Carta Porte](#), para conocer los esquemas y catálogos para su uso.
- Para conocer el análisis de **CONTPAQi®** del **Complemento Carta Porte versión 2.0** te invito a consultar la documentación disponible, haz clic [aquí](#).

Beneficio

A partir de esta versión, se incluye en el sistema el complemento **Carta Porte 2.0**, para que puedas utilizarlo en tus documentos **CFDI** e incluirlo en tus XML (Ingreso y Traslado), y de esta manera cumplir con las disposiciones legales.

El inicio de vigencia del complemento **Carta Porte** versión **2.0**, será a partir del 1 de diciembre de 2021, de acuerdo a lo establecido en el artículo segundo, publicado en la 2a. versión anticipada en relación con el Décimo Primero Transitorio publicado en la 1a. versión anticipada, ambas de la 3a. Resolución de Modificaciones a la RMF vigente.

El periodo comprendido hasta el 31 de julio de 2023, se considera como de adaptación, por lo que se deberán emitir los respectivos comprobantes y se dará por cumplida dicha obligación aún y cuando contenga datos incorrectos en relación con los requisitos tanto del "Estándar del complemento Carta Porte" como del "Instructivo de llenado del CFDI al que se le incorpora el Complemento Carta Porte".

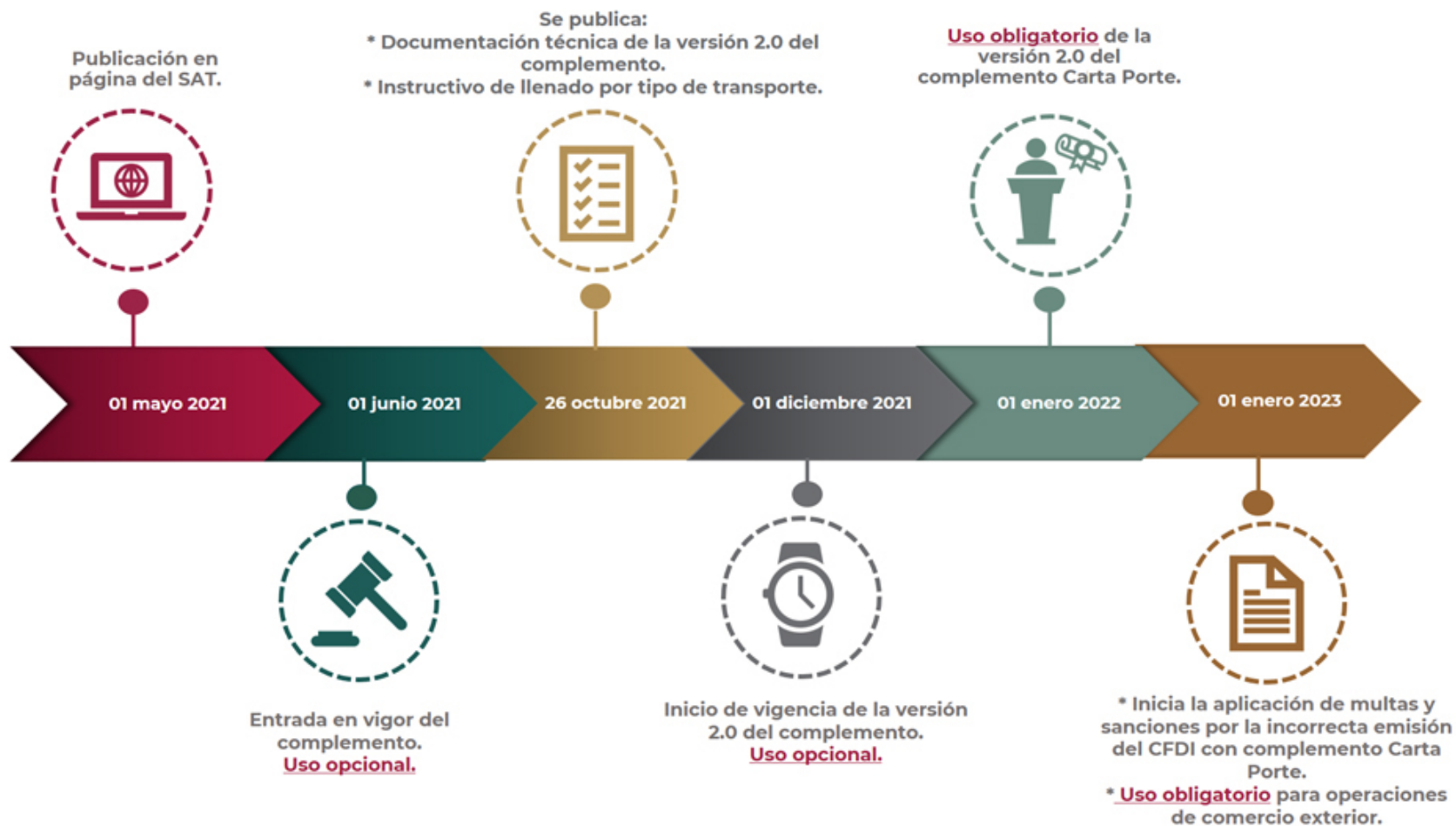

Consulta [aquí](#) la documentación e información de apoyo.

Nota:

Para tener más detalle de la configuración del complemento y captura de documentos consulta el Caso Práctico: [Cómo configurar el Complemento Carta Porte 2.0 en CONTPAQi® Comercial Premium.](#)

Actualización del Complemento Carta Porte versión 2.0

C-293969

Beneficio

En esta versión, se actualiza el Complemento **Carta Porte** a la versión **2.0** para que puedas utilizarlo en tus documentos **CFDI** e incluirlo en tus "XML "(Ingreso y Traslado), y de esta manera cumplir con las disposiciones fiscales, por lo que se realizan las siguientes mejoras para **dicho complemento (AutoTransporte Federal Punto a Punto)**.

-  Complemento **Carta Porte 2.0** al asignarlo en los **Catálogos**
-  Nuevos campos a nivel **Documento** y **Movimiento** en documentos tipo "Traslado" e "Ingreso" para el Complemento **Carta Porte**
-  Mejoras en los documentos de **Ingreso** en la captura de "Mercancías" al manejar **Pedimentos**
-  Mejoras en la estructura del "XML" para documentos de **Ingreso y Traslado**
-  Mejoras en la captura de mercancías en documentos de tipo **Ingreso** con complemento **Carta Porte 2.0**
-  Modificación del catálogo de **Figura de Transporte**
-  Actualización de campos en los catálogos **Autotransporte**
-  Mejoras en la **Representación Impresa** para documentos tipo "Traslado" y/o "Ingreso" que manejen **Complemento Carta Porte 2.0**.

Preview is not available

Complemento Carta Porte 2.0 al asignarlo en los Catálogos

C293972

Beneficio

Ahora, se podrá asignar el Complemento **Carta Porte** actualizado a la versión **2.0** desde los Catálogos de **Cientes**, **Productos** y **Servicios** para generar documentos de "Ingreso" y/o "Traslado", y así cumplir con las disposiciones fiscales referentes al traslado de mercancías.

Configuración

Desde la pestaña **<Complemento>** de los catálogos antes mencionados, tendrás la posibilidad de seleccionar el Complemento **Carta Porte 2.0**:

Cientes

Clientes

Guardar Nuevo Domicilio Cuentas Borrar Ayuda Cerrar

Código:* CLI008 F3 Fecha de Registro: 17/08/2021
Nombre:* Distribuidora SA de CV
Nombre largo:
☐ Inactivo

1 Datos Generales 2 Emitir/enviar 3 Crédito 4 Envíos/Agentes <Usuario> <Complemento> <Addenda> <Expediente>

Datos del complemento:
Tipo: Carta Porte Traslado 2.0 F3
<SUPR> Elimina la asignación del Complemento actual
Guardar datos adicionales del Complemento

Clientes

Guardar Nuevo Domicilio Cuentas Borrar Ayuda Cerrar

Código:* CLI009 F3 Fecha de Registro: 17/08/2021
Nombre:* Comercializadora SA de CV
Nombre largo:
☐ Inactivo

1 Datos Generales 2 Emitir/enviar 3 Crédito 4 Envíos/Agentes <Usuario> <Complemento> <Addenda> <Expediente>

Datos del complemento:
Tipo: Carta Porte Ingreso 2.0 F3
<SUPR> Elimina la asignación del Complemento actual
Guardar datos adicionales del Complemento

Productos / Servicios

Productos

Guardar Nuevo Existencias Borrar Ayuda Cerrar

Código:* PE00044 F3 Fecha de Registro: 18/11/2021
Nombre:* Estatuas para jardín
☐ Inactivo

1 Datos Generales 2 Precios y Costos <Usuario> <Complemento> <Addenda> <Expediente>

Datos del complemento:
Tipo: Carta Porte Traslado 2.0 F3
Guardar datos adicionales del Complemento

Cve Material peligroso Embalaje
Fracción arancelaria (Internacional)

Servicios

Guardar Nuevo Borrar Ayuda Cerrar

Código:* ST0001 F3 Fecha de Registro: 18/11/2021
Nombre:* Transporte de Mercancía

1 Datos Generales 2 Precios <Usuario> <Complemento> <Addenda> <Expediente>

Datos del complemento:
Tipo: Carta Porte Ingreso 2.0 F3
Guardar datos adicionales del Complemento

Cve Material peligroso
Fracción arancelaria (Internacional)

Toma nota:

- ❗ No olvides asignar la **Unidad Fiscal**, por lo que desde el menú "Configuración" \ "Unidades de medida y peso", podrás dar de alta Unidades:

Nuevos campos en la pestaña Complemento a nivel Documento para documentos de Ingreso y Traslado

C293972

Beneficio

A partir de ahora, se incluyen nuevos campos a nivel **Documento** para la captura del complemento **Carta Porte 2.0** en los documentos de tipo "Traslado" e "Ingreso", y así poder comprobar la legal posesión de las mercancías cuando sean transportadas.

Configuración

Ingresa al documento de tipo **Traslado** o **Ingreso** con complemento **Carta Porte 2.0** y elige la pestaña **5. Complemento**:

Carta Porte v2.0 Traslado

CONTPAQ i@ COMERCIAL

0 Concepto: **Carta Porte v2.0 Traslado** Fecha: 18/11/2021 Serie: Folio: 21 F3 Cliente: CLI008

Moneda: **Peso Mexicano** F3 Tipo de cambio: 1.0000 Distribuidora SA de CV ☐ No Modificable-Impreso

1 Movimientos | 2 Generales | 3 Información Adicional | **5 Complemento** | 6 Usuario | 7 Envío | 9 Copias | <Expediente>

Datos generales del Complemento:

Complemento: Carta Porte Traslado 2.0

Autotransporte [General] Vía entrada o salida: MEX [General] País de origen o destino

CLI008 [Origen] Selecciona Domicilio 2021-01-01T12:00:00 [Origen] Fecha y hora de salida * [AAAA-MM-DDThh:mm:ss]

CL003 [Destino] Selecciona destino * 2021-01-01T12:00:00 [Destino] Fecha y hora de llegada * [AAAA-MM-DDThh:mm:ss]

80.00 [Destino] Distancia recorrida en kilómetros *

[Autotransporte] Selecciona Remolque 1 [Autotransporte] Selecciona Remolque 2

FT002 [Operador] Selecciona el Operador * FT001 [Propietario] Selecciona el Propietario

[Arrendatario] Selecciona el Arrendatario

[Seguros] Póliza medio ambiente [Seguros] Aseguradora medio ambiente

[Seguros] Póliza carga H7673288387 [Seguros] Aseguradora carga

[Seguros] Prima de seguro 1000000.000000

*** Obligatorio**

Carta Porte v2.0 Ingreso

CONTPAQ i@ COMERCIAL

0 Concepto: **Carta Porte v2.0 Ingreso** Fecha: 09/11/2021 Serie: Folio: 20 F3 Cliente: CLI009

Moneda: **Peso Mexicano** F3 Tipo de cambio: 1.0000 Comercializadora SA de CV ☐ No Modificable-Impreso

1 Movimientos | 2 Generales | 3 Información Adicional | **5 Complemento** | 6 Usuario | 7 Envío | 8 Resumen de Pagos | 9 Copias | <Expediente>

Datos generales del Complemento:

Complemento: Carta Porte Ingreso 2.0

Autotransporte [General] Vía entrada o salida: MEX [General] País de origen o destino

CL003 [Origen] Selecciona Domicilio 2021-12-12T12:00:00 [Origen] Fecha y hora de salida * [AAAA-MM-DDThh:mm:ss]

DANIELLOP [Destino] Selecciona destino * 2021-12-12T13:00:00 [Destino] Fecha y hora de llegada * [AAAA-MM-DDThh:mm:ss]

756.00 [Destino] Distancia recorrida en kilómetros *

[Autotransporte] Selecciona Remolque 1 [Autotransporte] Selecciona Remolque 2

FT002 [Operador] Selecciona el Operador * FT001 [Propietario] Selecciona el Propietario

[Arrendatario] Selecciona el Arrendatario

[Seguros] Póliza medio ambiente [Seguros] Aseguradora medio ambiente

[Seguros] Póliza carga H00007888 [Seguros] Aseguradora carga

[Seguros] Prima de seguro 890000000.000000

Se agregan los siguientes campos:

- País de origen o destino
- Aseguradora medio ambiente
- Póliza medio ambiente
- Aseguradora carga
- Póliza carga
- Prima de Seguro

Campo	Descripción
País de origen o destino	Se tendrá la posibilidad de seleccionar un País de origen o destino
Aseguradora Medio Ambiente	Capturable-Opcional, debe tener una longitud de entre 3 y 50 caracteres y el patrón es: [^]{3,50}
Póliza Medio Ambiente	Capturable-Opcional, debe tener una longitud de entre 3 y 30 caracteres y el patrón es: [^]{3,30}
Aseguradora Carga	Capturable-Opcional, debe tener una longitud de entre 3 y 50 caracteres y el patrón es: [^]{3,50}
Póliza Carga	Capturable-Opcional, debe tener una longitud de entre 3 y 30 caracteres y el patrón es: [^]{3,30}
Prima de Seguro	Capturable-Opcional, de tipo t_Importe

Nota:

- El campo **[General] País de origen o destino**, se agregará en el complemento solo cuando se indique en el campo "Transporte Internacional": **SI** y será necesario capturar la información de *Entrada o salida de mercancía*, *País de origen o destino* y *Vía entrada o salida*.
- Los campos correspondientes a **Medio ambiente** se vuelven requeridos cuando se transportan "Materiales Peligrosos".

Consideraciones

- Los campos de origen y destino se eliminarán, así como el campo total de distancia recorrida, los cuales se ajustarán de acuerdo a las historias correspondientes a entregas multidestinos.
- Los campos correspondientes a **Aseguradora** y **Póliza** de responsabilidad civil provendrán del catálogo de "Autotransportes".
- Para la versión **2.0** del Complemento, las **Figuras de transporte** se mostrarán en el nodo: "CartaPorte20:TiposFigura" dentro del **XML**.

Nuevos campos en la pestaña Complemento a nivel Movimiento para documentos de Traslado

C304192

Beneficio

Ahora, se añaden nuevos campos a nivel **Movimiento** en los documentos de tipo "Traslado" para la captura del complemento **Carta Porte 2.0**, y así poder comprobar la legal posesión de las mercancías cuando sean transportadas.

Configuración

Ingresa al movimiento del documento tipo **Traslado** con el complemento Carta Port 2.0 y elige la pestaña **5. Complemento**:

Movimiento

1. General **5. Complemento**

Datos generales del Complemento:

Complemento: Carta Porte Traslado 2.0

Peso en kilogramos *	100.000	Valor mercancía	1000.000000
Moneda		Fracción arancelaria (Internacional)	
UUID Comercial (Internacional - Salida)		Número de pedimento (Internacional - Entrada)	
Número de guía	123456789-123	Peso del paquete	100.000

Neto: 8,000.00 Descuentos: 0.00 Impuestos: 0.00 Total: 8,000.00

* Obligatorio

Se agregan los siguientes campos:

- Número de guía**
- Peso de paquete**

Campo	Descripción
Número de guía	Capturable, longitud de 10 a 30 caracteres y seguirá el patrón: [^]{10,30}.
Peso de paquete	Capturable, se podrá registrar hasta 3 decimales.

Nota:

- Para esta nueva actualización del complemento **Carta Porte 2.0**, el campo "PesoBrutoTotal" dentro del **XML**, se mostrará con la suma total de los datos que se capturen en el campo *Peso en kilogramos* por cada mercancía capturada.
- El campo **Unidad peso**, al tomarse el peso en "KG" de cada mercancía aparecerá en el **XML** la unidad con clave "KGM".

Consideraciones

 La información que se capture en el campo **Observaciones** desde movimiento del documento tipo "Traslado", se podrá visualizar dentro del **XML** en el apartado "Descripción de la guía de Identificación".

Movimiento

Nuevo

Guardar

Borrar

Ayuda

Cerrar

1. General

5. Complemento

Producto:

PR0087

Folders

Almacén:

1

Almacen Uno

Cantidad:

PIEZA

100.00

Precio:

80.00

F3

F5

Observaciones:

Palet con 100 folders

Neto:

8,000.00

Descuentos:

0.00

Impuestos:

0.00

Total:

8,000.00

* Obligatorio

- Será necesario habilitar el campo **Observaciones** a nivel de "Movimiento" desde la configuración del **Concepto**.
- Se podrán enviar a este nodo hasta **1000** caracteres.

XML

[illegible]

PDF

Comercial Premium 720

JES900109Q90
Régimen Fiscal: 601 - General de Ley Personas Morales
Lugar de expedición: 45525
Domicilio: Anacleto Caminos 1000 Parque Tlaquepaque San Pedro Tlaquepaque Jalisco México 45525

Carta Porte - Traslado

22
Fecha Timbrado
08/06/2017 19:03:50
Fecha Emision
20/11/2021 10:00:03

DATOS DEL CLIENTE		Folio Fiscal	
Nombre: Distribuidora SA de CV		00000000-bf06-4c18-8e14-e7a88e3c3752	
RFC:XAXX010101000		No. Certificado Digital	
Tax Id Number:		30001000000400002436	
Domicilio: Arcos 2336 Arroyo Seco Tonalá Jalisco México 45406		No. Certificado SAT	
		00000000000000000000	
DATOS DEL COMPROBANTE			
Método de pago	Uso de Cfdi	Moneda	Tipo de Cambio
-	P01 Por definir	XXX - Los códigos asignados para las transacciones en que intervenga ninguna moneda	1.00000
Forma de pago	Tipo de Comprobante		
-	Traslado		

Medio de transporte	Transporte Internacional	Tipo de Transporte Internacional	Vía de Transporte Internacional	País de origen o destino
01 - Autotransporte	No	Autotransporte (Terrestre)		
Total de distancia recorrida: 150km				
Tipo Autotransporte: C2 - C2				Permiso SCT: TPAF01
Número de Permiso	Placa	Año	Aseguradora resp. civil	Póliza resp. civil
166672727	JDY9999	1990	GNP	10000047848848
Aseguradora carga	Póliza carga		Prima seguro	
Remolque	Placa			

MERCANCÍAS

Cantidad	Unidad	Descripción	Precio Unitario	Impuestos	Importe
100.00	PIEZA	Folders	\$80.00	-	\$8,000.00

Cantidad	Unidad	Descripción	Tipo de Material Peligroso	Embalaje	Peso Kg	Fracción arancelaria	Pedimento
100.00	H87 - Pieza	44122000 - Carpetas de archivo, carpetas y separadores			100.000		

Número de guía	Descripción guía	Peso guía
123456789-123	Palet con 100 folders	100.000

Peso bruto total: 100.000 Unidad de peso: KGM Número total de mercancías: 1

Material Peligroso

Embalaje

Mejoras en los documentos de Ingreso para la captura de Mercancías al manejar Pedimentos

C304195

Beneficio

A partir de esta versión, se agregan los campos "PesoBrutoTotal" y "UnidadPeso" dentro del **XML** con el complemento **Carta Porte 2.0** cuando se manejen **Pedimentos**.

Configuración

Al ingresar a la captura de mercancías del complemento **Carta Porte 2.0** el campo *Fracción arancelaria*, *UUID Comprobante C.E.* y *Pedimento*, permanecerá disponible para su captura, cuando el campo Transporte Internacional tiene el valor "Si" (pestaña complemento del documento) y el campo entrada **Salida** corresponde al valor **Entrada**.

Consideraciones

i El campo **Pedimento**, dentro del **XML** se coloca de acuerdo a la guía de llenado: últimos 2 dígitos del año de validación seguidos por dos espacios, 2 dígitos de la aduana de despacho seguidos por dos espacios, 4 dígitos del número de la patente seguidos por dos espacios, 1 dígito que corresponde al último dígito del año en curso, salvo que se trate de un pedimento consolidado iniciado en el año inmediato anterior o del pedimento original de una rectificación, seguido de 6 dígitos de la numeración progresiva por aduana.

i Al cambiar la opción a **No** en el campo "Transporte internacional", se deberá eliminar la información del campo Pedimento.

i La información de los pedimentos se incluirá en el nodo: *CartaPorte:Mercancias:Mercancia:Pedimentos*, será requerido cuando el campo Transporte Internacional tiene el valor **SI** y el campo entrada Salida corresponde al valor Entrada.

En esta versión se podrán visualizar los siguientes nodos dentro del **XML**, ya que en versiones anteriores no se mostraban dichos nodos al utilizar Autotransporte aéreo y/o marítimo.

1. PesoBrutoTotal

2. UnidadPeso

```
<cfdi:Complemento>
  <cartaporte20:CartaPorte Version="2.0" TranspInternac="No" TotalDistRec="756">
    <cartaporte20:Ubicaciones>
      <cartaporte20:Ubicacion TipoUbicacion="Origen" RFCRemitenteDestinatario="XAXX010101000" NombreRemitenteDestinatario="Distribuidora SA de CV" FechaHoraSalidaLlegada="2021-12-12T12:00:00">
        <cartaporte20:Domicilio Calle="Arcos" NumeroExterior="2336" Colonia="3284" Localidad="12" Municipio="101" Estado="JAL" Pais="MEX"CodigoPostal="45406"/>
      </cartaporte20:Ubicacion>
      <cartaporte20:Ubicacion TipoUbicacion="Destino" RFCRemitenteDestinatario="XAXX010101000" NombreRemitenteDestinatario="Distribuidora SA de CV" FechaHoraSalidaLlegada="2021-12-12T13:00:00" DistanciaRecorrida="756.00">
        <cartaporte20:Domicilio Calle="Arcos" NumeroExterior="2336" Colonia="3284" Localidad="12" Municipio="101" Estado="JAL" Pais="MEX"CodigoPostal="45406"/>
      </cartaporte20:Ubicacion>
    </cartaporte20:Ubicaciones>
    <cartaporte20:Mercancias PesoBrutoTotal="16.000" UnidadPeso="KGH" NumTotalMercancias="2">
      <cartaporte20:Mercancia BienesTransp="44122000" Descripcion="Separadores" Cantidad="800.000000" ClaveUnidad="H87" Unidad="Pieza" PesoEnKg="7.000" ValorMercancia="8000.000000" Moneda="MXN"/>
      <cartaporte20:Mercancia BienesTransp="44122000" Descripcion="Folders" Cantidad="700.000000" ClaveUnidad="H87" Unidad="Pieza" PesoEnKg="9.000" ValorMercancia="6799.000000" Moneda="MXN"/>
    </cartaporte20:Mercancias>
    <cartaporte20:Autotransporte PermsCT="TPAF01" NumPermisoSCT="166672727">
      <cartaporte20:IdentificacionVehicular ConfigVehicular="C2" PlacaVM="JDY9999" AnioModeloVM="1990"/>
      <cartaporte20:Seguros AseguraRespCivil="GNP" PolizaRespCivil="10000047848848" AseguraCarga="AXA" PolizaCarga="H00007888" PrimaSeguro="890000000"/>
    </cartaporte20:Autotransporte>
    <cartaporte20:FiguraTransporte>
      <cartaporte20:TiposFigura TipoFigura="01" RFCFigura="DANM9909090Y7" NombreFigura="Daniel González" NumLicencia="786687683263"/>
      <cartaporte20:TiposFigura TipoFigura="02" RFCFigura="JOSE010101M99" NombreFigura="José Romo">
        <cartaporte20:PartesTransporte ParteTransporte="PT02">
          <cartaporte20:Domicilio Calle="Patria" NumeroExterior="1222" Colonia="3200" Localidad="12" Municipio="101" Estado="JAL" Pais="MEX"CodigoPostal="45403"/>
        </cartaporte20:PartesTransporte>
      </cartaporte20:TiposFigura>
    </cartaporte20:FiguraTransporte>
  </cartaporte20:CartaPorte>
</cfdi:Complemento>
```

Nota:

- Para esta nueva actualización del complemento **Carta Porte**, los campos antes mencionados, se encontrarán en el nodo "CartaPorte20:Mercancias" dentro del **XML**.

Al seleccionar "No" en el campo **Transporte Internacional** (pestaña complemento del documento) y al ingresar a la ventana de captura de mercancías se mostrarán deshabilitados los campos **Fracción arancelaria**, **UUID Comprobante C.E.** y **Pedimento**.

Importante:

- Será necesario guardar los cambios al seleccionar "Si" en **Transporte Internacional** de la pestaña del complemento, para que la ventana de captura de mercancías muestre la restricción de captura para los campos *Fracción Arancelaria*, *UUID* y *Pedimento*.
- Al cambiar la opción de **Transporte Internacional** (de Si a No) después de haber capturado datos en *Fracción Arancelaria*, *UUID* o *Pedimento*, se deberá eliminar el registro de la mercancía.
- Cuando **no** se elimine la mercancía después de haber cambiado la selección del **Transporte Internacional**, y en caso de capturar información en *Fracción Arancelaria*, *UUID* o *Pedimento*, al intentar timbrar, **no** se enviará al **XML** la información de estos campos.

Consideraciones

 El campo "PesoBrutoTotal" será la suma de los campos **Peso en kilogramos** que se tenga en cada mercancía capturada.

 Para el campo "UnidadPeso", al tomarse el peso en "KG" de cada mercancía, se visualizará en el **XML** la unidad con clave "KGM".

 Al capturar varias mercancías se sumará el campo **Peso en kilogramos** de cada mercancía en el campo PesoBrutoTotal.

Mejoras en la estructura el XML para documentos de Ingreso y Traslado

C304196

Beneficio

A partir de esta versión, ya no se mostrarán los nodos **Origen** y **Destino**, ya que estos se agregan al nodo **Ubicaciones** en el **XML**.

Configuración

La información que se captura en el origen y destino, así como las direcciones, se agrega en el nodo **Ubicaciones** dentro del **XML**.

Se deberá llenar la información del catálogo de clientes, de acuerdo al comportamiento actual del complemento:

- IDUbicacion
- RFCRemitenteDestinatario
- NombreRemitenteDestinatario
- NumRegIdTrib
- ResidenciaFiscal
- FechaHoraSalidaLlegada
- DistanciaRecorrida
- Direcciones

Nota:

- Para esta nueva actualización del complemento **Carta Porte 2.0**, las Figuras de transporte se envían al nodo: *CartaPorte20:TiposFigura*.

Para el caso de los **Operadores**, ya no será necesario capturar el "Domicilio", sin embargo, se incluye lo siguiente:

Campo	Descripción
TipoFigura	Se debe colocar el tipo de figura de acuerdo a lo que se incluye desde la pestaña complemento del documento "Operador, Propietario u Arrendador".
RFCFigura	Se toma del RFC de la entidad seleccionada que corresponde con el nodo que se llena el Operador, Propietario o Arrendador.
NumLicencia	Se toma del catálogo de figuras de transporte, solo aplica para Operador.
NombreFigura	Se debe colocar el nombre de la figura de acuerdo a lo que se incluye desde la pestaña complemento del documento Operador, Propietario o Arrendador.

NumRegIdTribFigura	Atributo condicional para registrar el número de identificación o registro fiscal del país de residencia de la figura de transporte que interviene en el traslado de los bienes y/o mercancías, cuando se trate de residentes en el extranjero para los efectos fiscales correspondientes. Se asigna de acuerdo a lo seleccionado en el catálogo de figuras de transporte, tomando en cuenta el tipo de figura Operador, Propietario o Arrendador.
ResidenciaFiscalFigura	Atributo condicional para registrar la clave del país de residencia de la figura de transporte que interviene en el traslado de los bienes y/o mercancías para los efectos fiscales correspondientes., se toma del catálogo c_País, se asigna de acuerdo a lo seleccionado en el catálogo de figuras de transporte, tomando en cuenta el tipo de figura Operador, Propietario o Arrendador.

Consideraciones

- En caso de seleccionar la información del origen se debe indicar en el Tipo ubicación la opción "Origen".
- En caso de seleccionar la información del destinatario se debe colocar en el Tipo ubicación la opción "Destino".
- Para el caso de entregas **Punto a Punto**, el nodo *IDUbicación* no debe existir, este solo será para entregas Multipunto.
- Las direcciones de origen o destino deberán corresponder con la opción Tipo ubicación.
- Se enviará al **XML** la información de las direcciones asignadas para las figuras "Arrendatario" y "Propietario" cuando éstos se seleccionan desde la pestaña del complemento.
- Las direcciones de "Arrendatario" y "Propietario" se mostrarán dentro del nodo *PartesTransporte*.
- Al seleccionar un "Operador" **no** se incluirá su dirección en el **XML**.

Mejoras en la captura de mercancías en documentos de Ingreso con Complemento Carta Porte 2.0

C315300

Beneficio

En esta versión, se incluye un mensaje de **Advertencia** al cerrar la ventana "Complemento Carta Porte - Mercancías" del documento de "Ingreso", indicando si se guardará o no la información capturada.

Configuración

Al momento de cerrar la ventana "Complemento Carta Porte - Mercancías" desde dicho documento, se mostrará un mensaje indicando si se desea guardar los cambios.

Clave SAT	Descripción	Cantidad	Unidad	Valor	Moneda	Fraccion A.	UUID Comprobante C.E.
44122000	Separadores	800.000000	H87	8000.000000	MXN		
44122000	Folders	700.000000	H87	6729.000000	MXN		

* Obligatorio

Modificación del catálogo de Figura de Transporte

C315860

Beneficio

En esta versión, se añade el campo **Parte transporte** desde el catálogo "Figura de Transporte" para asignar la información de los **Propietarios** o **Arrendatarios** que intervienen en el Complemento **Carta Porte** versión 2.0.

Configuración

Al ingresar al catálogo "Figura de Transporte", visualizarás el campo **Parte transporte**:

Figura de transporte

Guardar Nuevo Borrar Domicilio Ayuda Cerrar

Código:* FT002 F3

Nombre:* Daniel González

Fecha de Registro: 09/11/2021

1 Datos Generales

Datos del Transportista:

Tipo de transportista:* Propietario

R.E.C.: DANM-990909-0Y7

Número de licencia: 786687683263

ID Tributario:

Parte transporte: PT02 F3

* Obligatorio

Toma nota:

- Este campo, sólo estará habilitado al seleccionar "Propietario" o "Arrendatario" en el **Tipo de transportista**.
- La información que se selecciona en este campo, se mostrará en el nodo: *PartesTransporte:ParteTransporte*.

Consideraciones

i Al seleccionar **Propietario** o **Arrendatario** en el campo "Tipo de transportista" y solo tenga un "Autotransporte", se generará el nodo "ParteTransporte" dentro del **XML**.

i Cuando se elija **Propietario** o **Arrendatario** en el campo "Tipo de transportista" y solo tenga un "Autotransporte" y uno o dos *Remolques*, se generarán 2 nodos "ParteTransporte" en el **XML**.

 Tendrás la posibilidad de seleccionar hasta tres (3) **Partes de transporte**.

 En el **XML** se enviará al nodo "ParteTransporte" la información del **Propietario** o **Arrendatario** de acuerdo a lo capturado en el catálogo, es decir, cuando en el catálogo se asigna **Autotransporte** se deberá asignar la Parte transporte para el camión y cuando se asigne remolque, se asignará en el Parte transporte para el o los remolques.

Actualización en campos del catálogo de Autotransporte

C314938

Beneficio

A partir de esta versión, se actualizan los campos **Nombre aseguradora** y **Número de póliza** desde el catálogo "Autotransporte" dentro del **XML**, los cuales son necesarios para obtener los datos de vehículos que están involucrados en el traslado de la mercancía del Complemento **Carta Porte** versión **2.0**.

Configuración

Al ingresar al catálogo **Autotransporte** y capturar los datos en los campos "Nombre aseguradora" y "Número de póliza", se visualizarán en los nodos "AseguraRespCivil" y "PolizaRespCivil" respectivamente dentro del **XML**.

```
<cartaporte20:Autotransporte PermSCT="TPAF01" NumPermisoSCT="166672727">
  <cartaporte20:IdentificacionVehicular ConfigVehicular="C2" PlacaVM="JDY9999" AnioModeloVM="1990"/>
  <cartaporte20:Seguros AseguraRespCivil="GNP" PolizaRespCivil="10000047848848" AseguraCarga="GNP" PolizaCarga="H7673288387" PrimaSeguro="1000000"/>
</cartaporte20:Autotransporte>
</cartaporte20:Mercancias>
```

Anteriormente, la información de los campos **Nombre aseguradora** y **Número de póliza** se mostraban en los nodos "NombreAseg" y "NumPolizaSeguro".

Toma nota:

- Los nodos "NombreAseg" y "NumPolizaSeguro", ya no se visualizarán en el **XML**.
- Las etiquetas en el catálogo de **Autotransporte** no cambian, solo los nodos en el **XML**.

Consideraciones

- i** Será posible timbrar cuando se agrega la información del seguro de responsabilidad civil.
- i** Los datos registrados en el catálogo correspondiente a **Nombre aseguradora** y **Número de póliza** se colocan en el nodo correspondiente de "AseguraRespCivil" y "PolizarespCivil" respectivamente.

Mejoras en la Representación Impresa y XML de documentos de "Traslado" e "Ingreso" con Complemento Carta Porte 2.0

C294007, C294008

Beneficio

A partir de ahora, se realizan mejoras en la **Representación Impresa (PDF)** y estructura del **XML** para los documentos de tipo "Traslado" e "Ingreso", los cuales manejen el **Complemento Carta Porte** versión **2.0**.

Configuración

Se incluyen nuevos formatos y etiquetas (Plantillas de Formato Digital) con el **Complemento Carta Porte** actualizado a la versión **2.0** para los documentos de tipo **Traslado** y/o **Ingreso**.

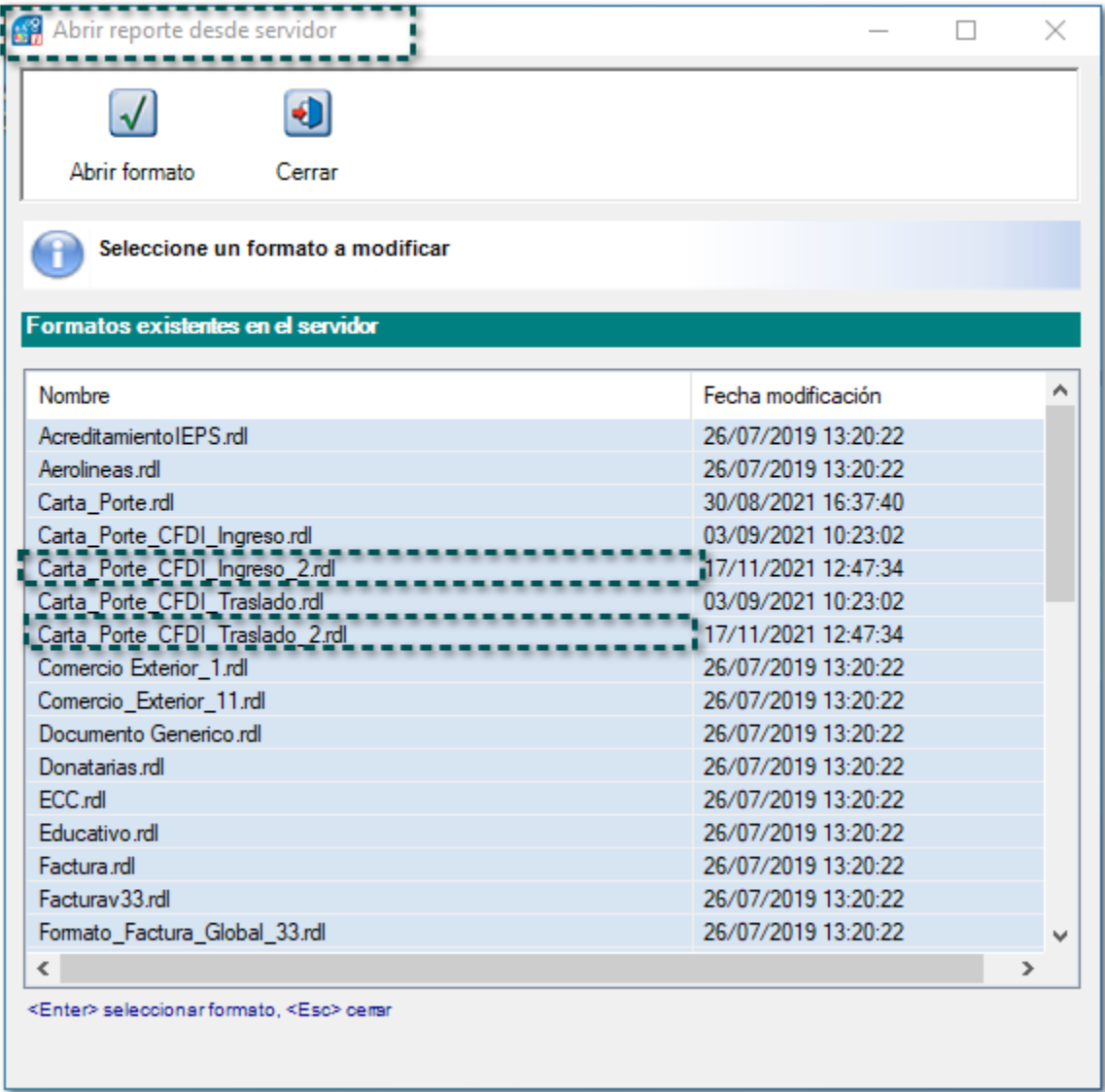

Configuración en conceptos

Se tendrá la posibilidad de asignar las nuevas plantillas al momento de configurar tus conceptos, las cuales contienen las etiquetas con el Complemento **Carta Porte** versión **2.0**:

Traslado e Ingreso

Borrar

Ayuda

Cerrar

Opciones ▼

Carta Porte Ingreso

Ejemplos de **XML** y **PDF** para un documento de **Carta Porte** (Ingreso) en el que se muestran la información del Complemento en su versión **2.0** con los nodos y atributos correspondientes:

XML

[illegible]

PDF

Comercial Premium 720

JES900109Q90

Régimen Fiscal: 601 - General de Ley Personas Morales

Lugar de expedición: 45525

Domicilio: Anacleto Caminos 1000 Parque Tlaquepaque San Pedro Tlaquepaque Jalisco México 45525

Carta Porte - Ingreso

20

Fecha Timbrado

08/06/2017 19:03:50

Fecha Emision

09/11/2021 18:56:32

DATOS DEL CLIENTE		Folio Fiscal	
Nombre: Comercializadora SA de CV		00000000-1272-4257-894a-f8d861d11c4f	
RFC: COM010101000		No. Certificado Digital	
Tax Id Number:		30001000000400002436	
Domicilio: Centro 1111 Tala Centro Tala Jalisco México 45300		No. Certificado SAT	
		00000000000000000000	
DATOS DEL COMPROBANTE			
Método de pago	Uso de Cfdi	Moneda	Tipo de Cambio
PUE - Pago en una sola exhibición	P01 Por definir	MXN - Peso Mexicano	1.00000
Forma de pago	Tipo de Comprobante		
-	Ingreso		

Medio de transporte Transporte Internacional Tipo de Transporte Internacional Vía de Transporte Internacional País de origen o destino
01 - Autotransporte No Autotransporte (Terrestre) Salida

Total de distancia recorrida: 756km

Tipo Autotransporte: C2 - C2

Permiso SCT: TPAF01

Número de Permiso Placa Año Aseguradora resp. civil Póliza resp. civil Aseguradora med. amb. Póliza med. amb.
166672727 JDY9999 1990 GNP 10000047848848

Aseguradora carga AXA Póliza carga H00007888 Prima seguro 8900000000
Remolque Placa

SERVICIO

Cantidad	Unidad	Descripción	Precio Unitario	Impuestos	Importe
1.00	SERVICIO	Transporte de mercancía General	\$1,800.00	IVA, - Importe: 288.00	\$1,800.00

Cantidad	Unidad	Descripción	Valor	Tipo de Material Peligroso	Embalaje	Peso Kg
1.00	E48 - Unidad de servicio	78101802 - Servicios transporte de carga por carretera (en camión) a nivel regional y nacional				

Peso bruto total: 16.000 Unidad de peso: KGM Número total de mercancías: 2

MERCANCÍAS

800.000000 H87 Pieza 44122000 Separadores 8000.000000 7.000
700.000000 H87 Pieza 44122000 Folders 6799.000000 9.000

Material Peligroso

Embalaje

Tipo ubicación	RFC	Nombre	Tax Id	Fecha Salida/Llegada
Origen	XAXX010101000	Distribuidora SA de CV		2021-12-12T12:00:00
Destino	XAXX010101000	Distribuidora SA de CV		2021-12-12T13:00:00

Direcciones:	Núm Ext.	Núm Int.	Colonia	Localidad	Referencia	Municipio	Estado	País	Código Postal
Arcos	2336		3284	12		101	JAL	MEX	45406
Arcos	2336		3284	12		101	JAL	MEX	45406

Tipo de figura	RFC	Nombre	Licencia	Tax Id	Residencia Fiscal
01	DANM9909090Y7	Daniel González	786687683263		
02	JOSE010101M99	José Romo			

# Parte	Direcciones:	Núm Ext.	Núm Int.	Colonia	Localidad	Referencia	Municipio	Estado	País	Código Postal
PT02	Patria	1222		3200	12		101	JAL	MEX	45403

Importe con letra: dos mil ochenta y cuatro Pesos 00/100 M.N.

Subtotal	\$1,800.00
I.V.A.	\$288.00
RET. I.V.A.	\$0.00
Descuento	\$0.00
<hr/>	
Total	\$2,084.00

[illegible]

OnmKLBwq4ZLZkRwQY8krhKpY4TZMhduZ2eXqFNvdMROpdtBgH2eixFPd4Fd31ChyHvAiW89DRh7RaiVWSQZ3CL4mufuag3PRnSKyWja3J3DbdxHdXEjUoUp84Lmwwd3kgCpK3eS3VeqPh47GruhYgJkGaJAmprjJz1xwlvL16ZVnqgQk0mCPR57gUOR4PHwC+VwvqTqX1+HdzWfSnk4Nj3dQY8NNeKpQYASacG0mX5SEYdxbhObYXyZs0ibzESi7eAPKOnRStUKQa5L1V62DEU2k7qUW4Nkz+3MEr4a+52CECnsnqtGgH1g+7oIqk=

Sello del SAT

Carta Porte Traslado

Ejemplos de **XML** y **PDF** para un documento de **Carta Porte** (Traslado) en el que se muestran la información del Complemento en su versión **2.0** con los nodos y atributos correspondientes:

XML

```
<cfdi:Comprobante xmlns:cfdi='http://www.sat.gob.mx/cfd/3' xmlns:xsi='http://www.w3.org/2001/XMLSchema-instance' xsi:schemaLocation='http://www.sat.gob.mx/cfd/3 http://www.sat.gob.mx/sitio_internet/cfd/3/cfdv33.xsd http://www.sat.gob.mx/xsl/internet/cfd/CartaPorte20 http://www.sat.gob.mx/sitio_internet/cfd/CartaPorte/CartaPorte20.xsd' Certificado='MIIFrJCCASagAwIBAgIUWzAUMDEwMDA0MDAwIDI0MzYyQVQ7KoZHVhNAQE1BQAwwGgEHRMQ8wDQYwODQ0DAZQc/BVQXQxLjAsBgNVBAoTJVNFU1I2Q0IPIERFEFTFUSOVNUUKFDOSUOIRFRSSUJVVVFSSUEKjAYGBWBAHEVNVC1JRVMGXQV0aG9yaXR5ISgwJgYj Fecha='2021-11-30T12:48:26' Folio='1' LugarExpedicion='45525' Moneda='XXX' NoCertificado='30001000000400002436' Sello='VkDnVjsivHZAAGukxngGZZYvhPvL15KEzn7q03kCXep4wK3usx0HOnpIncRrfkPqZXkt5fyaJ3sgdHaw37UrFIEZlHskkbHsnHDG/3oaLFgyKN3+HqQ4Jo4tZIGRM4dzS8EnsdHtiaXBjRmmvcncFgdhwqBjto6IVD3pjnq3cdcp2ps+gtB+UHcuqsIbwPHQTGLcIeq3Fo Serie='CT' SubTotal='0' TipoDeComprobante='IT' Total='0' Version='3.3'>
  <cfdi:Emisor Nombre='La Gran Empresa SA de CV' RegimenFiscal='601' Rfc='JES900109Q90'/>
  <cfdi:Receptor Nombre='La Gran Empresa SA de CV' Rfc='JES900109Q90' UsoCFDI='P01'/>
  <cfdi:Conceptos>
    <cfdi:Concepto Cantidad='1.00' ClaveProdServ='56141504' ClaveUnidad='H87' Descripcion='Estatuas para jardín' Importe='1000.00' NoIdentificacion='PE00044' Unidad='PIEZA' ValorUnitario='1000.00'/>
    <cfdi:Concepto Cantidad='1.00' ClaveProdServ='56141504' ClaveUnidad='H87' Descripcion='Estatuillas o figuras' Importe='1500.00' NoIdentificacion='PV00022' Unidad='PIEZA' ValorUnitario='1500.00'/>
    <cfdi:Concepto Cantidad='1.00' ClaveProdServ='56141504' ClaveUnidad='H87' Descripcion='Figuras de cerámica' Importe='1800.00' NoIdentificacion='PN00033' Unidad='PIEZA' ValorUnitario='1800.00'/>
  </cfdi:Conceptos>
  <cfdi:Complemento>
    <cartaporte20:CartaPorte Version='2.0' TranspInternac='No' TotalDistRec='100'>
      <cartaporte20:Ubicaciones>
        <cartaporte20:Ubicacion TipoUbicacion='Origen' RFCRemitanteDestinatario='JES900109Q90' NombreRemitanteDestinatario='La Gran Empresa SA de CV' FechaHoraSalidaLlegada='2021-12-12T12:00:00'>
          <cartaporte20:Domicilio Calle='Anacleto Caminos' NumeroExterior='1000' Colonia='3236' Localidad='09' Municipio='098' Estado='JAL' Pais='MEX'CodigoPostal='45525'/>
        </cartaporte20:Ubicacion>
        <cartaporte20:Ubicacion TipoUbicacion='Destino' RFCRemitanteDestinatario='AAA010101000' NombreRemitanteDestinatario='Distribuidora' FechaHoraSalidaLlegada='2021-12-13T13:00:00' DistanciaRecorrida='100.00'>
          <cartaporte20:Domicilio Calle='Centro' NumeroExterior='2333' Colonia='1372' Localidad='44' Municipio='050' Estado='JAL' Pais='MEX'CodigoPostal='45800'/>
        </cartaporte20:Ubicacion>
      </cartaporte20:Ubicaciones>
      <cartaporte20:Mercancias PesoBrutoTotal='240.000' UnidaddPeso='KGm' NumTotalMercancias='3'>
        <cartaporte20:Mercancia BienesTransp='56141504' Descripcion='Estatuas para jardín' Cantidad='1.000000' ClaveUnidad='H87' Unidad='PIEZA' PesoEnKg='90.000' ValorMercancia='1000' Moneda='MXN'/>
        <cartaporte20:Mercancia BienesTransp='56141504' Descripcion='Estatuillas o figuras' Cantidad='1.000000' ClaveUnidad='H87' Unidad='PIEZA' PesoEnKg='80.000' ValorMercancia='1500' Moneda='MXN'/>
        <cartaporte20:Mercancia BienesTransp='56141504' Descripcion='Figuras de cerámica' Cantidad='1.000000' ClaveUnidad='H87' Unidad='PIEZA' PesoEnKg='70.000' ValorMercancia='1800' Moneda='MXN'/>
      </cartaporte20:Mercancias>
      <cartaporte20:Autotransporte PermSCT='TPAF01' NumPermisoSCT='166672727'>
        <cartaporte20:IdentificacionVehicular CnfgVehicular='C2' PlacaVHM='JDY9999' AnoModeloVHM='1990'/>
        <cartaporte20:Seguros AseguraRespCivil='GNIP' PolizaRespCivil='10000047848848' AseguraCarga='GNIP' PrimaSeguro='100000'/>
      </cartaporte20:Autotransporte>
    </cfdi:Complemento>
  </cfdi:Comprobante>
```

PDF

La Gran Empresa SA de CV

JES900109Q90
Régimen Fiscal: 601 - General de Ley Personas Morales
Lugar de expedición: 45525
Domicilio: Anacleto Caminos 1000 Parque Tlaquepaque San Pedro Tlaquepaque Jalisco México 45525

Carta Porte - Traslado

CT 1
Fecha Timbrado
08/06/2017 19:03:50
Fecha Emision
30/11/2021 12:48:26

DATOS DEL CLIENTE

Nombre: La Gran Empresa SA de CV
RFC: JES900109Q90
Tax Id Number:
Domicilio: Anacleto Caminos 1000 Parque Tlaquepaque San Pedro Tlaquepaque Jalisco México 45525

Folio Fiscal
00000000-eca0-4caa-a8d3-24810fb788e2
No. Certificado Digital
30001000000400002436
No. Certificado SAT
00000000000000000000

DATOS DEL COMPROBANTE

Método de pago	Uso de Cfdi	Moneda	Tipo de Cambio
-	P01 Por definir	XXX - Los códigos asignados para las transacciones en que intervenga ninguna moneda	1.00000
Forma de pago	Tipo de Comprobante		
-	Traslado		

Medio de transporte	Transporte Internacional	Tipo de Transporte Internacional		Vía de Transporte Internacional	País de origen o destino	
01 - Autotransporte	No	Autotransporte (Terrestre)				
Total de distancia recorrida: 100km						
Tipo Autotransporte: C2 - Camión Unitario (2 llantas en el eje delantero y 4 llantas en el eje trasero)					Permiso SCT: TPAF01	
Número de Permiso	Placa	Año	Aseguradora resp. civil	Póliza resp. civil	Aseguradora med. amb.	Póliza med. amb.
188872727	JDY9999	1990	GNP	10000047848848		
Aseguradora carga GNP			Póliza carga		Prima seguro 100000	
Remolque	Placa					

MERCANCÍAS

Cantidad	Unidad	Descripción	Precio Unitario	Impuestos	Importe
1.00	PIEZA	Estatuas para jardín	\$1,000.00	-	\$1,000.00

Cantidad	Unidad	Descripción	Tipo de Material Peligroso	Embalaje	Peso Kg	Fracción arancelaria	Pedimento
1.00	H87 - Pieza	56141504 - Estatuillas o figuras de cerámica			90.000		

Cantidad	Unidad	Descripción	Precio Unitario	Impuestos	Importe
1.00	PIEZA	Estatuillas o figuras	\$1,500.00	-	\$1,500.00

Cantidad	Unidad	Descripción	Tipo de Material Peligroso	Embalaje	Peso Kg	Fracción arancelaria	Pedimento
1.00	H87 - Pieza	56141504 - Estatuillas o figuras de cerámica			80.000		

Cantidad	Unidad	Descripción	Precio Unitario	Impuestos	Importe
1.00	PIEZA	Figuras de cerámica	\$1,800.00	-	\$1,800.00

Cantidad	Unidad	Descripción	Tipo de Material Peligroso	Embalaje	Peso Kg	Fracción arancelaria	Pedimento
1.00	H87 - Pieza	56141504 - Estatuillas o figuras de cerámica			70.000		

Nuevas Addendas

Nuevas Addendas

Nueva Addenda "Instituto de Salud para el Bienestar"

Folio-Ticket: D17311-2021102010000519

Ahora, se añade la Addenda "Instituto de Salud para el Bienestar" a **CONTPAQi® Comercial Premium**, con los siguientes campos de captura a nivel de:

Documento:

Factura Crédito

Nuevo

Guardar

Preliminar

Timbrar

Relacionar CFDIs

Facturar

Devolver

Pagar

Saldar

Deuda

Contabilizar

Cancelar

Borrar

Cerrar

Proyecto

Opciones

CONTPAQ i® COMERCIAL / Sin afectar

0 Concepto

Factura Crédito

Fecha

10/11/2021

Serie

FE

Folio

31 F3

Cliente

CL003

Moneda: Peso Mexicano F3

Tipo de cambio: 1.0000

Lety Vargas

☐ No Modificable-Impreso

1 Movimientos

2 Generales

3 Información Adicional

4 Addenda

6 Usuario

7 Envío

8 Resumen de Pagos

9 Copias

<Expediente>

Datos generales de la Addenda:

Addenda:

Instituto de Salud para el Bienestar

Número de orden de suministro

Orden de remisión

CLUES

Contrato

10/11/2021

10/11/2021

Fecha de expedición (dd/mm/aaaa)

Fecha de entrega (dd/mm/aaaa)

10/11/2021

Fecha de recepción (dd/mm/aaaa)

Nueva Addenda "ContinentalRetread"

Folio-Ticket: D17301-2021101310000327

En esta versión, se añade la Addenda **ContinentalRetread** al sistema comercial con los siguientes campos de captura a nivel de:

Cliente:

Documento:

Factura Crédito

Nuevo

Guardar

Preliminar

Imprimir

Relacionar CFDIs

Facturar

Devolver

Pagar

Salidar

Deyda

Contabilizar

Cancelar

Borrar

Cerrar

Proyecto

Opciones

CONTPAQ i® COMERCIAL / Sin afectar

0. Concepto

Factura Crédito

Fecha

10/11/2021

Serie

FE

Folio

31

F3

Cliente

CL003

Moneda: Peso Mexicano

F3

Tipo de cambio:

1.0000

Lety Vargas

No Modificable-Impreso

1 Movimientos

2 Generales

3 Información Adicional

4 Addenda

5 Usuario

7 Envío

8 Resumen de Pagos

9 Copias

<Expediente>

Datos generales de la Addenda:

Addenda:

ContinentalRetread

Cuenta con orden de compra

Indicador de factura enviada *

[EmbarqueCon] Ciudad origen

[EmbarqueCon] Código postal origen

[EmbarqueCon] Ciudad destino

[EmbarqueCon] Código postal destino

[EmbarqueCon] Peso envío de carga completa

[EmbarqueCon] TC Tasa parada

[EmbarqueCon] TC Casetas

[EmbarqueCon] TC Diesel

Número de orden de compra

[EmbarqueCon] Estado origen

[EmbarqueCon] Nombre del cliente destino

[EmbarqueCon] Estado destino

[EmbarqueCon] Distancia

[EmbarqueCon] Peso calculado de carga incompleta

[EmbarqueCon] TC Tarifa base

[EmbarqueCon] Maniobras

[EmbarqueCon] Tipo de equipo

* Obligatorio

Factura Crédito

Nuevo

Guardar

Preliminar

Timbrar

Relacionar CFDIs

Facturar

Devolver

Pagar

Saldar

Deuda

Contabilizar

Cancelar

Borrar

Cerrar

Proyecto

Opciones

CONTPAQ i® COMERCIAL / Sin afectar

0. Concepto

Factura Crédito

Fecha

10/11/2021

Serie

FE

Folio

31

Cliente

CL003

Moneda: Peso Mexicano

Tipo de cambio: 1.0000

Lety Vargas

☐ No Modificable-Imreso

1 Movimientos

2 Generales

3 Información Adicional

4 Addenda

5 Usuario

7 Envío

8 Resumen de Pagos

9 Copias

<Expediente>

Datos generales de la Addenda:

Addenda:

ContinentalRetread

[EmbarqueCon] Peso envío de carga completa

[EmbarqueCon] TC Tasa parada

[EmbarqueCon] TC Casetas

[EmbarqueCon] TC Diesel

[EmbarqueCon] Peso calculado de carga incompleta

[EmbarqueCon] TC Tarifa base

[EmbarqueCon] Maniobras

[EmbarqueCon] Tipo de equipo

[EmbarqueCon] Fecha de partida

Referencia PD

Referencia Otros

Solicitante

Pedimento

Codigo de compañía

Otros PD

Centro Costos

Embarque

Cuenta contable

* Obligatorio

Nueva Addenda "Cia Sherwin Williams"

Folio-Ticket:D17287-2021092310001481

A partir de ahora, se incluye la Addenda "Cia Sherwin Williams" a **CONTPAQi® Comercial Premium**, con los siguientes campos de captura a nivel de:

Documento:

Factura Crédito

Nuevo

Guardar

Preliminar

Timbrar

Relacionar CFDIs

Facturar

Devolver

Pagar

Saldar

Deuda

Contabilizar

Cancelar

Borrar

Cerrar

Proyecto

Opciones

CONTPAQ i® COMERCIAL / Sin afectar

0 Concepto

Factura Crédito

Fecha

10/11/2021

Serie

FE

Folio

31

Cliente

CL003

Moneda: Peso Mexicano

F3

Tipo de cambio:

1.0000

Lety Vargas

☐ No Modificable-Imreso

1 Movimientos

2 Generales

3 Información Adicional

4 Addenda

5 Usuario

7 Envío

8 Resumen de Pagos

9 Copias

<Expediente>

Datos generales de la Addenda:

Addenda:

Cia Sherwin Williams

Número de orden de compra

Código SW del artículo

Línea de orden de compra

Número de recepción

Número de envío

Cantidad entregada

Precio unitario sin IVA

[Anexo 1] Compresión

[Anexo 1] Formato

[Anexo 1] Encoding

[Anexo 1] Descripción

[Anexo 1] Anexo

[Anexo 2] Compresión

[Anexo 2] Formato

[Anexo 2] Encoding

[Anexo 2] Descripción

[Anexo 2] Anexo

* Obligatorio

Nueva Addenda "Coppel Celulares"

Folio-Ticket: D17286-2021092910003441

A partir de esta versión, se añade la Addenda "Coppel Celulares" al sistema comercial, a nivel de:

Ciente:

Producto:

Movimiento:

Movimiento

Nuevo

Guardar

Borrar

Ayuda

Cerrar

1. General

4. Addenda

Datos generales de la Addenda:

Addenda:

Coppel Celulares

Porcentaje del descuento

.000

Importe monetario del descuento

.000

No. de lote del producto

10/11/2021

Fecha de producción

Neto:

0.00

Descuentos:

0.00

Impuestos:

0.00

Total:

0.00

* Obligatorio

Factura Crédito

Nuevo Guardar Preliminar Timbrar Relacionar CFDIs Facturar Devolver Pagar Saldar Deuda Contabilizar Cancelar Borrar Cerrar

Proyecto Opciones

CONTPAQ i® COMERCIAL / Sin afectar

0 Concepto Factura Crédito	Fecha 10/11/2021	Serie FE	Folio 31 F3	Cliente CL003
Moneda: Peso Mexicano F3	Tipo de cambio: 1.0000	Lety Vargas		<input type="checkbox"/> No Modificable-Impreso

1 Movimientos | 2 Generales | 3 Información Adicional | **4 Addenda** | 6 Usuario | 7 Envío | 8 Resumen de Pagos | 9 Copias | <Expediente>

Datos generales de la Addenda:

Addenda: Coppel Celulares

Número de pedido del comprador	10/11/2021	Fecha del pedido del comprador
Fecha de entrega del pedido	CULIACAN	Bodega final de entrega de mercancía
Bodega que recibe la mercancía	Mercancía caja propia	Monto de la cotización del Oro
Tipo de caja de transporte	Empresa que transporta la mercancía	
Abono por Publicidad	Porcentaje de descuento	.000
Tipo de Descuento	GLN de ubicación a entregar mercancía	
Monto total de descuentos .000	Domicilio a donde se embarca	
Nombre de bodega o centro de distribución	Código postal	
Ciudad a donde se ambarcará	La paz,Tijuana,Mexicali	Identificador de la región
Región a la que pertenece el producto		

* Obligatorio

Nueva Addenda "EMERMEXPROV"

Folio-Ticket: D16783-2021081310003785

Otros tickets relacionados...

En esta versión, se añade la Addenda **EMERMEXPROV** al sistema comercial con los siguientes campos de captura a nivel de:

Ciente:

Movimiento:

Movimiento

Nuevo

Guardar

Borrar

Ayuda

Cerrar

1. General

4. Addenda

Datos generales de la Addenda:

Addenda:

EMERMEXPROV

Línea de la factura (addenda)

Línea de la orden de compra

Neto:

0.00

Descuentos:

0.00

Impuestos:

0.00

Total:

0.00

* Obligatorio

Documento:

Factura Crédito

Nuevo

Guardar

Preliminar

Timbrar

Relacionar CFDIs

Facturar

Devolver

Pagar

Saldar

Deuda

Contabilizar

Cancelar

Borrar

Cerrar

Proyecto

Opciones

CONTPAQ i® COMERCIAL / Sin afectar

0. Concepto

Fecha

Serie

Folio

Cliente

Factura Crédito

10/11/2021

FE

31

F3

CL003

Moneda: Peso Mexicano

F3

Tipo de cambio:

1.0000

Lety Vargas

☐ No Modificable-Impreso

1 Movimientos

2 Generales

3 Información Adicional

4 Addenda

5 Usuario

7 Envío

8 Resumen de Pagos

9 Copias

<Expediente>

Datos generales de la Addenda:

Addenda:

EMERMEXPROV

NO

Tiene orden de compra

Orden de compra (solo si tiene orden de compra)

Clave de unidad de negocios

Número de pedimento

Clave de pedimento

Fecha de pedimento [AAAA-MM-DD]

UUID Cancelado

Adjunto

Actualización del catálogo de Fracciones arancelarias para el Complemento de Comercio Exterior 1.1

C-319694

Beneficio

A partir de ahora, se actualiza el **XSD (catComExt)** de catálogos del **Complemento de Comercio Exterior 1.1**.

Configuración

Esta actualización involucra los siguientes cambios:

 Se incluyen las siguientes **Fracciones arancelarias**:

Fracción Arancelaria	Descripción	Fecha de inicio de vigencia
0709600300	Chile Habanero de la Península de Yucatán.	19/11/2021
0709600400	Chile Yahualica.	19/11/2021
0709609900	Los demás.	19/11/2021
0804500500	Mango Ataúlfo del Soconusco Chiapas.	19/11/2021
0804509900	Los demás.	19/11/2021
0901110300	Café Veracruz.	19/11/2021
0901110400	Café Chiapas.	19/11/2021
0901110500	Café Pluma.	19/11/2021
0901119900	Los demás.	19/11/2021
0901120200	Café Veracruz.	19/11/2021
0901120300	Café Chiapas.	19/11/2021
0901120400	Café Pluma.	19/11/2021
0901129900	Los demás.	19/11/2021
0901210200	Café Veracruz.	19/11/2021
0901210300	Café Chiapas.	19/11/2021
0901210400	Café Pluma.	19/11/2021
0901219900	Los demás.	19/11/2021
0901220200	Café Veracruz.	19/11/2021
0901220300	Café Chiapas.	19/11/2021
0901220400	Café Pluma.	19/11/2021
0901229900	Los demás.	19/11/2021
0905100200	Vainilla de Papantla.	19/11/2021
0905109900	Las demás.	19/11/2021
0905200200	Vainilla de Papantla.	19/11/2021
0905209900	Las demás.	19/11/2021
1006100200	Arroz del Estado de Morelos.	19/11/2021

1006109900	Los demás.	19/11/2021
1006200200	Arroz del Estado de Morelos.	19/11/2021
1006209900	Los demás.	19/11/2021
1006300300	Arroz del Estado de Morelos.	19/11/2021
1006309900	Los demás.	19/11/2021
1006400200	Arroz del Estado de Morelos	19/11/2021
1006409900	Los demás.	19/11/2021
1302191600	De Vainilla de Papantla.	19/11/2021
1801000200	Cacao Grijalva.	19/11/2021
1801009900	Los demás.	19/11/2021
2208900200	Bacanora.	19/11/2021
2208900300	Tequila.	19/11/2021
2208900400	Sotol.	19/11/2021
2208900500	Mezcal.	19/11/2021
2208900600	Charanda.	19/11/2021
2208900700	Raicilla.	19/11/2021
4420100200	De Olinalá.	19/11/2021
4420109900	Los demás.	19/11/2021
4420900100	De Olinalá.	19/11/2021
6912000300	De Talavera.	19/11/2021
6912009900	Los demás.	19/11/2021
6913900100	De Talavera.	19/11/2021
6914900100	De Talavera.	19/11/2021
7117900200	De Ámbar de Chiapas.	19/11/2021
9602000200	Ámbar de Chiapas	19/11/2021

 Se eliminan del catálogo las siguiente **Fracciones arancelarias**:

Fracción Arancelaria	Descripción	Fecha de inicio de vigencia	
0901120100	Descafeinado.	28/12/2020	
0901210100	Sin descafeinar.	28/12/2020	
0901220100	Descafeinado.	28/12/2020	
0905100100	Sin triturar ni pulverizar.	28/12/2020	
0905200100	Triturada o pulverizada.	28/12/2020	
1006100100	Arroz con cáscara (arroz "paddy").	28/12/2020	
1006200100	Arroz descascarillado (arroz cargo o arroz pardo).	28/12/2020	
1006400100	Arroz partido.	28/12/2020	
1801000100	Cacao en grano, entero o partido, crudo o tostado.	28/12/2020	
4420100100	Estatuillas y demás objetos de adorno, de madera.	28/12/2020	

Nota:

Consulta [aquí](#) la información respecto a la actualización de las **Fracciones arancelarias**.

Mejoras

Documentos

Folio-Ticket:D17309-2021100110002142

A partir de ahora, se mostrará correctamente el estado del documento desde la columna "UUID CFDi relacionado" de la vista del documento, cuando se desasocie un **CFDI** a través del **ADD**.

Anteriormente, no se actualizaba el estado del documento ni la columna "UUID CFDi relacionado" de la vista al desasociar un **XML** de un documento de Compra.

Folio-Ticket:D17277-2021080410002294

Ahora, se permitirá asociar un **CFDI** a un documento de **Compra** el cual contenga como *Texto*: "Fecha" en diferentes secciones del **XML**.

Nota:

Al asociar un **CFDI** se validará que sólo cuando el Nodo: "Fecha" contenga Texto, tome sus valores y continúe con la asociación del documento.

En versiones anteriores, al tratar de asociar un **CFDI** a un documento de Compra, no mostraba algún mensaje y el sistema se quedaba cargando el proceso de asociación.

Folio-Ticket:D17271-2021081610001531

A partir de esta versión, cuando se realice la "transformación" de documentos uno a uno, y la empresa esté configurada para que sólo **Permita movimientos de salida sólo con existencia**, pero no se tengan existencias suficientes; se mostrará la ventana "Resultados del Proceso" en la cual se visualizarán los movimientos *no transformados por falta de existencias* correctamente.

En versiones anteriores, no convertía el documento y no se mostraba la ventana "Resultados del Proceso" al transformar un documento que tuviera productos sin existencias.

Folio-Ticket:D17194-2021083010001496

Otros tickets relacionados...

Anteriormente, se mostraba el mensaje: "*No hay suficientes existencias*" y no se permitía generar movimientos de "Salida del Almacén" cuando la cantidad de **Productos** en dichos movimientos fuera la misma a la existencia en el respectivo almacén.

A partir de esta versión, se podrá generar movimientos de **Salida del Almacén** correctamente.

Folio-Ticket:D17184-2021081710002617

En esta versión, se visualizarán los saldos correctamente al momento de transformar documentos de "Pedido" a "Remisión", ya que anteriormente, los saldos se mostraban de manera incorrecta en algunas ocasiones.

Importante:

Toma en cuenta que, ya no se mostrará la ventana informando que el Cliente excede el límite de crédito, a menos de que realmente esté excediendo el límite de crédito.

Folio-Ticket:D17322-2021091510002093

A partir de esta versión, se mostrarán los costos de los movimientos correctamente cuando se generen documentos de **Salida del Almacén** con productos cuyo "Método de costeo" sea **PEPS** o **UEPS**.

En versiones anteriores, no mostraba los costos de los productos que tuvieran un Método de costeo PEPS o UEPS de manera correcta.

Procesos

Folio-Ticket:D17312-2021090610004911

Otros tickets relacionados...

A partir de esta versión, el proceso de **Recosteo**, recosteará correctamente los productos que tengan captura de "Inventario físico".

En versiones anteriores, al ejecutar dicho proceso, se generaba existencia negativa cuando algunos movimientos tenían decimales.

Folio-Ticket:D17265-2021083010001245

Otros tickets relacionados...

A partir de ahora, el proceso **Recosteo**, recosteará y corregirá las existencias incorrectas de los productos correctamente.

Anteriormente, al ejecutar el proceso no corregía las existencias incorrectas y no recosteaba los productos.

A partir de esta versión, se podrá realizar correctamente el proceso **Elaboración de pólizas**.

Toma nota:

- Se permitirá volver a realizar el proceso **Elaboración de pólizas** aún cuando se tengan configuradas los asientos contables con una "Frecuencia Diaria" y se hayan corregido los datos faltantes detectados durante el intento previo.
- En la opción de "Generar Pólizas de:", se sugiere utilizar las opciones **Todos los documentos** o **Documentos no contabilizados**, para poder garantizar que los documentos que previamente se intentaron elaborar la póliza se vuelvan a considerar en el proceso.

En versiones anteriores, se mostraba el mensaje: *"No se localizó la póliza en el sistema comercial"* desde la bitácora de dicho proceso al tratar de realizar por segunda vez la **Elaboración de pólizas**.

Folio-Ticket:D13909-2020102910001932

A partir de esta versión, en **CONTPAQi® Comercial Premium** se corrige el problema al consultar la etiqueta "Serie" de un documento **XML** cargado previamente en el **Visor ADD** para después ser asociado en un documento que tenga habilitada la opción: "Asociar CFD/CFDI" en su concepto.

Importante:

En las empresas donde ya se presenta el problema, se deberá desasociar el documento desde el botón **ADD** (dentro de la ventana del documento) y volverlo a asociar.

En versiones anteriores, no se mostraba correctamente la Serie del documento.

Folio-Ticket:D17382-2021101410004385

Anteriormente, cuando se tenía **Productos** que utilizaban "Unidades equivalentes", y después se ejecutaba el proceso **Recosteo**, no validaba correctamente la existencia y se generaba error de existencia negativa.

A partir de esta versión, el **Recosteo** validará correctamente movimientos con "Unidades equivalentes".

Folio-Ticket:D17281-2021091410003192

A partir de esta versión, al guardar un concepto de "Remisión" **no** se habilitará la opción para elegir la **Facturación Global de Nota de Venta**, ya que este tipo de conceptos no deberán tener dicha funcionalidad.

Conceptos

✓

Guardar

📄

Nuevo

✕

Borrar

?

Ayuda

🔒

Cerrar

Opciones ▼

Código:* 333

F3

Inactivo: ☐

Permisos por perfil

Nombre:* Remisión 333

Plantilla Outlook

Documento modelo:* Remisión

F3

5. Transformaciones de documentos

6. Configuración para Envío Digital

7. Domicilio / Sucursal

1. Datos Generales

2. Encabezado

3. Movimiento

4. Impuestos y descuentos

Datos generales del concepto:

Documento de:

Cientes

Menú:

Ventas

Naturaleza contable:

No afecta

Afecta existencia:

Salida

Documento a crédito: ☐

Número máximo de movimientos: 0 0 = Sin límite

Folio-Ticket:D17223-2021090610000585

A partir de esta versión, al momento de consultar el reporte **Diario de compras y ventas por almacén** de manera "Detallada (Salida a Excel)", se mostrarán los *Códigos de Productos* que tengan ceros a la izquierda.

En versiones anteriores, no se visualizaban los ceros a la izquierda de los Códigos para dichos Productos.

Folio-Ticket:D16227-2021070110004791

En versiones anteriores, al ejecutar los reportes **Devoluciones de ventas** en "Moneda extranjera", en la columna *Neto menos Descuentos* (Neto-Desc.) no se visualizaban los importes correctamente.

Ahora, los importes para "Moneda extranjera" se calcularán de manera correcta, por lo que se mostrarán correctamente en dicho reporte.

Folio-Ticket:D17291-2021092710004667

A partir de esta versión, el reporte **Movimientos del inventario** mostrará correctamente el costo capturado en los documentos de "Salida del Almacén".

En versiones anteriores, al ejecutar el reporte los costos de mostraban en ceros "0.00".

Folio-Ticket: D15819-2021060510000011

Otros tickets relacionados...

A partir de esta versión, al consultar el "PDF" de los documentos **CONTPAQi® Comercial Premium**, que tengan movimientos con Pedimento, se mostrarán únicamente los Pedimentos que se hayan agregado al documento correspondiente.

CONTPAQi		Factura	
Software empresarial fácil y completo		Serie:	
		Folio:	8
		fecha:	26/Jul/2021 ::

Pablo Villaseñor 435	
Guadalajara Jalisco	Ladrón de Guevara 44600 México

Cliente: [Redacted]
RFC: [Redacted]
Domicilio: Río Bravo [Redacted]
Teléfono: [Redacted]
Localidad: Gómez Palacio **Colonia:** Del Bosque **CP:** 35048
Estado: Durango **Pais:** México

Cantidad	Unidad	Descripción	Valor unit.	Importe
15,00000	(Ninguno)	P03ENT03	100,00	1.500,00

Importe con letra	
mil setecientos cuarenta Pesos 00/100 M.N.	

	Subtotal	1.500,00
	Descuentos	0,00
	Impto local	0,00
	I.V.A.	240,00
	Total	\$1.740,00

Firma de conformidad

Anteriormente, al consultar el "PDF" de los documentos en **CONTPAQi® Comercial Premium**, que tenían movimientos con Pedimento, se mostraban Pedimentos que no habían sido agregados al documento correspondiente.

Serie:
Folio: 8
fecha: 26/Jul/2021 ::

Pablo Villaseñor 435

Ladrón de Guevara

Guadalajara
Jalisco

44600
México

Cliente:
RFC:
Domicilio: Río Bravo
Telefono:
Localidad: Gómez Palacio

Colonia: Del Bosque
Estado: Durango

CP: 35048
Pais: México

Cantidad	Unidad	Descripción	Valor unit.	Importe
15,00000	(Ninguno)	P02ENT02, P03ENT03	100,00	1.500,00

Importe con letra

mil setecientos cuarenta Pesos 00/100 M.N.

Subtotal	1.500,00
Descuentos	0,00
Impto local	0,00
I.V.A.	240,00
Total	\$1.740,00

Firma de conformidad

Complementos

Folio-Ticket:D17315-2021102010004088

Ahora, se permitirá timbrar un documento con el **Complemento Carta Porte** que contenga un símbolo "&" en el campo "Número de permiso" del catálogo de Autotransporte.

Anteriormente, se mostraba el mensaje de: *"Error en emisión/timbrado: error al analizar EntityName"* y no permitía timbrar dicho documento.

Folio-Ticket:D17299-2021092910005395

A partir de esta versión, se incluye la **Localidad** "Manzanillo" que en **Clave SAT** corresponde a "02" con código postal **28876** para uso exclusivo del Complemento **Carta Porte** de "Ingreso" y/o "Traslado".

Folio-Ticket:D16782-2021081310005078

Otros tickets relacionados...

En esta versión, se permitirá timbrar documentos que tengan asignado el Complemento **INE** aun cuando estén configurados con un **Tipo de Proceso**: "Ordinario", **Tipo de Comité**: "Ejecutivo Estatal", **Entidad**: "No asignada" y "Sin **Ámbito del proceso** asignado".

En versiones anteriores, se mostraba el mensaje *"El atributo 'Ámbito' no es válido"* y no permitía timbrar el documento.

Folio-Ticket:D16372-2021071410003776

A partir de esta versión, desde el campo: "Cantidad de Descuento temporal" para el Complemento **DETALLISTA HEB**, se permitirá capturar hasta **3 números enteros y 2 decimales** a nivel **Movimiento**.

Movimiento

Nuevo

Guardar

Borrar

Ayuda

Cerrar

1. General

4. Addenda

5. Complemento

Datos generales del Complemento:

Complemento:

Detallista HEB

Número unidades de consumo

.00

Porcentaje de Descuento temporal

.00

Cantidad de Descuento temporal

308.99

Fuera de factura

Imputación de descuento o cargo

Neto:

0.00

Descuentos:

0.00

Impuestos:

0.00

Total:

0.00

* Obligatorio

Folio-Ticket:D14552-2020122810000379

A partir de esta versión, se modifica la búsqueda para la etiqueta **UUID** dentro del **XML** después de asociar un "XML" a un documento que en las **Observaciones** tenga la palabra "UUID", ya que anteriormente se asumía que era la etiqueta, cuando en esta era parte de un texto capturado en las observaciones del movimiento.

Timbrado

Folio-Ticket:D16366-2021071210001291

Anteriormente, al intentar timbrar una factura que tuviera asignado un **Complemento** junto con la addenda "Whirlpool - Detallista", se mostraba el mensaje: *"Error en emisión/timbrado. La estructura del XML es incorrecta. El atributo xsi:schemaLocation contiene complementos inexistentes en el comprobante o su definición no es correcta"* y no permitía realizar el timbrado.

A partir de esta versión, se podrá timbrar documentos que contengan la addenda "Whirlpool - Detallista" y tengan asignados cualquier complemento.

Addendas

Folio-Ticket:D17308-2021101910003135

En esta versión, se agrega la **Planta de entrega "W013 - M2L SERVICES DE MÉX"** en la Addenda **Mabe** a nivel **Documento**.

Factura Crédito

Nuevo

Guardar

Preliminar

Timbrar

Relacionar CFDIs

Facturar

Devolver

Pagar

Saldar

Deuda

Contabilizar

Cancelar

Borrar

Cerrar

Proyecto

Opciones

CONTRPAQ i® COMERCIAL

0. Concepto

Factura Crédito

F3

Fecha

10/11/2021

Serie

FE

Folio

31

F3

Cliente

CL003

F3

Moneda: Peso Mexicano

F3

Tipo de cambio:

1.0000

Lety Vargas

1 Movimientos

2 Generales

3 Información Adicional

4 Addenda

6 Usuario

7 Envío

8 Resumen de Pagos

<Expediente>

Datos generales de la Addenda:

Addenda:

Mabe

FACTURA

Tipo de documento

Tipo de cambio

Calle de la planta

Número interior de la planta

CARGO

Tipo de descuento

Importe del descuento

Tipo de impuesto

Importe del impuesto

1. Tasa de retención

.00

Pesos

Moneda

W013 - M2L SERVICES DE MÉX

Planta de entrega

Número exterior de la planta

Código postal

Motivo del descuento

Subtotal

Tasa del impuesto

1. Tipo de retención

1. Importe de la retención

.00

* Obligatorio

Folio-Ticket:**D17306-2021101110004229**

[Otros tickets relacionados...](#)

Ahora, se modifica la Addenda **BioPappel** para que se muestre el atributo "NoRemision" dentro del **XML**.

Folio-Ticket:D17275-2021092810000301

En esta versión, se modifica la Addenda **Chrysler Nota de Cargo y Crédito** para que, ya **no** se muestre en el "XML" la información del atributo "folioFiscal".

Folio-Ticket:D17274-2021092710004211

A partir de ahora, se incluye la **Sucursal del lugar de entrega "427 - FRESKO SAN LUCAS"** en la Addenda **COMERCIAL CITY FRESKO** a nivel **Documento**.

Factura Crédito

Nuevo

Guardar

Preliminar

Imprimir

Relacionar CFDIs

Facturar

Devolver

Pagar

Salidar

Deuda

Contabilizar

Cancelar

Borrar

Cerrar

Proyecto

Opciones

CONTRPAQ i® COMERCIAL / Sin afectar

0. Concepto

Factura Crédito

Fecha

10/11/2021

Serie

FE

Folio

31

F3

Cliente

CL003

Moneda: Peso Mexicano

F3

Tipo de cambio:

1.0000

Lety Vargas

☐ No Modificable-Impreso

1 Movimientos

2 Generales

3 Información Adicional

4 Addenda

6 Usuario

7 Envío

8 Resumen de Pagos

9 Copias

<Expediente>

Datos generales de la Addenda:

Addenda:

COMERCIAL CITY FRESKO

427 - FRESKO SAN LUCAS

GLN del lugar de entrega

Fecha de la orden de compra (DD/MM/AAAA)

10/11/2021

Fecha de recepción (DD/MM/AAAA)

Cuenta predial

Tipo de referencia adicional

Orden de compra

Folio compuesto de recibo

Departamento o sección

Número de referencia adicional

Folio-Ticket:D17242-2021062410001073

Ahora, se agregan los campos de captura: "Porcentaje de impuesto 1" y "Monto del impuesto 1" a nivel de **Documento** para la Addenda **Chedraui XML 7.1. - Nota de crédito**:

Factura Crédito

Nuevo

Guardar

Preliminar

Timbrar

Relacionar CFDIs

Facturar

Devolver

Pagar

Salidar

Deuda

Contabilizar

Cancelar

Borrar

Cerrar

Proyecto

Opciones

CONTPAQ i® COMERCIAL

0. Concepto

Factura Crédito

F3

Fecha

10/11/2021

Serie

FE

Folio

31

F3

Cliente

CL003

F3

Moneda: Peso Mexicano

F3

Tipo de cambio: 1.0000

Lety Vargas

1 Movimientos

2 Generales

3 Información Adicional

4 Addenda

5 Usuario

7 Envío

8 Resumen de Pagos

<Expediente>

Datos generales de la Addenda:

Addenda:

Chedraui XML 7.1 - Nota de credito

Precio unitario

.00

Código EAN del producto

Lenguaje

Número de identificación del impuesto 1

Monto del impuesto 1

Cuenta predial

Tipo de referencia adicional

Precio Bruto del Empaque

Porcentaje del impuesto 1

IEPS

Tipo de impuesto 2

Total

.00

Código SKU del producto

ISR

Tipo de impuesto 1

Porcentaje del impuesto 1

Número unidades de consumo

Número de referencia adicional

Precio Neto del Empaque

Monto del impuesto 1

Porcentaje del impuesto 2

* Obligatorio

Folio-Ticket:D17240-2021091510000461

A partir de esta versión, en la Addenda **EMERMEXPROV** se permitirá capturar hasta **15 caracteres** desde el campo: "Línea de la orden de compra" a nivel de **Movimiento**, ya que antes sólo permitía capturar hasta 5 caracteres.

Movimiento

Nuevo

Guardar

Borrar

Ayuda

Cerrar

1. General

4. Addenda

Datos generales de la Addenda:

Addenda:

EMERMEXPROV

Línea de la factura (addenda)

123456789012345

Línea de la orden de compra

Neto:

0.00

Descuentos:

0.00

Impuestos:

0.00

Total:

0.00

* Obligatorio

Folio-Ticket:D17221-2021092910002451

A partir de esta versión, se modifica la Addenda **Alpura** para que se muestren en los nodos "namespaces" dentro del **XML**, las siguientes declaraciones de acuerdo a las nuevas especificaciones del **XSD**:

<alpura:Addenda

xsi:schemaLocation="http://appmoviles.alpura.com/AddendaAlpura http://appmoviles.alpura.com/AddendaAlpura/AddendaAlpura.xsd"

xmlns:xsi="http://www.w3.org/2001/XMLSchema-instance"

xmlns:alpura="http://appmoviles.alpura.com/AddendaAlpura"

Folio-Ticket: D17211-2021081710004688

En esta versión, se modifica la Addenda **Basware** para que se visualicen los nodos: "<Documento>" y "<Lineas>" dentro del **XML**.

En versiones anteriores, **no** se mostraba dichos nodos dentro del **XML**.

```
<?xml version='1.0' encoding='UTF-8'?><cfdi:Comprobante xmlns:cfdi="http://www.sat.gob.mx/cfdi/4" xsi:schemaLocation="http://www.sat.gob.mx/cfdi/4 http://schemas.fisco.org/mexico/cfdi/xsd/CFDI.xsd"><cfdi:Header><tfd:TimbreFiscalDigital xmlns:tfd="http://www.sat.gob.mx/TimbreFiscalDigital" xsi:schemaLocation="http://www.sat.gob.mx/TimbreFiscalDigital d738-4e95-bcfb-94929ed56ca1" FechaTimbrado="2017-06-08T19:03:50" RfcProvCertif="AAA010101A1" SelloCFD="SELLLO|SELLLO|SELLLO|SELLLO|SELLLO|SelloSAT="SELLOSAT|SELLOSAT|SELLOSAT|SELLOSAT|SELLOSAT|SELLOSAT|SELLOSAT|SELLOSAT|SELLOSAT|SELLOSAT|SELLOSAT|SELLOSAT|SELLOSAT|SELLOSAT|SELLOSAT|SelNoCertificadoSAT="00000000000000000000"/></cfdi:Header><cfdi:Complemento><AddendaBasware xmlns="https://kb.basware.com/sites/default/files/public/basware_additionaldata_mx.xsd" xsi:schemaLocation="https://kb.basware.com/sites/default/files/public/basware_additionaldata_mx.xsd C:\Users\Administrator\Desktop\BaswareAddenda_20160624.xsd" version="1.0"><Documento><PersonaReferencia>Gustavo</PersonaReferencia><Email>Gustavo.ramos@contpaqi.com</Email><DocumentoTransporte>Factura</DocumentoTransporte><NumeroProveedor>8888</NumeroProveedor><CodigoDestinatario>01</CodigoDestinatario><ExtraInformacion><Carrier>Enrique</Carrier><TrackingID>788</TrackingID></ExtraInformacion></Documento><Lineas><Linea><NumeroLinea>1</NumeroLinea><OrdenCompra>12345</OrdenCompra><LineaOrdenCompra>87387488</LineaOrdenCompra><CodigoProductoComprador>877777</CodigoProductoComprador></Linea></Lineas></AddendaBasware></cfdi:Addenda></cfdi:Comprobante>
```

Folio-Ticket:D16990-2021082410000534

Ahora, se adiciona la **Tienda a la que se dirige la remisión "609 - PARRAS"** para la Addenda **Soriana Extemporánea** a nivel de **Documento**.

Factura Crédito

Nuevo

Guardar

Preliminar

Timbrar

Relacionar CFDIs

Facturar

Devolver

Pagar

Saldar

Deuda

Contabilizar

Cancelar

Borrar

Cerrar

Proyecto

Opciones

CONTPAQ i® COMERCIAL / Sin afectar

0. Concepto

Factura Crédito

Fecha

10/11/2021

Serie

FE

Folio

32

F3

Cliente

CL003

Moneda: Peso Mexicano

F3

Tipo de cambio: 1.0000

Lety Vargas

☐ No Modificable-Impreso

1 Movimientos

2 Generales

3 Información Adicional

4 Addenda

5 Usuario

7 Envío

8 Resumen de Pagos

9 Copias

<Expediente>

Datos generales de la Addenda:

Addenda:

Soriana Extemporánea

10/11/2021

Fecha de la Remisión

PESOS

Tipo de Moneda

0 - SUCURSAL CEDIS SECOS TIJUANA

Entrega de la mercancía

609 - PARRAS

Tienda a la que se dirige la remisión

CAJAS

Tipo de bulto

Cantidad de bultos a entregar con la remisión

Otros tickets relacionados...

Factura Crédito

Nuevo

Guardar

Preliminar

Timbrar

Relacionar CFDIs

Facturar

Devolver

Pagar

Saldar

Deuda

Contabilizar

Cancelar

Borrar

Cerrar

Proyecto

Opciones

CONTPAQ i® COMERCIAL / Sin afectar

0 Concepto

Factura Crédito

Fecha

10/11/2021

Serie

FE

Folio

32

F3

Cliente

CL003

Moneda: Peso Mexicano

F3

Tipo de cambio: 1.0000

Lety Vargas

☐ No Modificable-Impreso

1 Movimientos

2 Generales

3 Información Adicional

4 Addenda

6 Usuario

7 Envío

8 Resumen de Pagos

9 Copias

<Expediente>

Datos generales de la Addenda:

Addenda:

COMERCIAL CITY FRESKO

435 - FRESKO LA HERRADURA

GLN del lugar de entrega

Fecha de la orden de compra (DD/MM/AAAA)

10/11/2021

Fecha de recepción (DD/MM/AAAA)

Cuenta predial

Tipo de referencia adicional

Orden de compra

Folio compuesto de recibo

Departamento o sección

Número de referencia adicional

Folio-Ticket:D16562-2021073010001167

A partir de esta versión, se modifica la Addenda **Chrysler TPV** para que, dentro del **XML** se muestren los atributos como: "serie" y "sufijo" en letras minúsculas, ya que anteriormente se visualizaban con la primera letra en mayúsculas.

```
<cfdi:Addenda>
  <TPV:factura xmlns:TPV="http://www.dfdchryslerdemexico.com.mx/Addenda/TPV" xsi:schemaLocation="http:
serie="L99" folioFiscal="56656" fecha="2021-01-01" montoTotal="1000" referenciaProveedor="Abono">
    <TPV:moneda tipoMoneda="MXN" tipoCambio="Mexicano"/>
    <TPV:proveedor codigo="777" nombre="Gustavo"/>
    <TPV:destino codigo="9877" nombre="Guanajuato" sufijo="977"/>
    <TPV:otrosCargos codigo="V0" monto="90.00"/>
  </TPV:factura>
</cfdi:Addenda>
</cfdi:Comprobante>
```

Folio-Ticket:D16559-2021080210001413

Otros tickets relacionados...

A partir de ahora, se adiciona la **Sucursal del lugar de entrega** "300 - CALIXPRESS ATENA" a nivel **Cliente** y **Documento** para la Addenda **CALIMAX**.

Cientes

Guardar Nuevo Domicilio Cuentas Borrar Ayuda Cerrar

Código:* CL003 F3 Fecha de Registro: 18/06/2021
Nombre:* Lety Vargas
Nombre largo:
☐ Inactivo

1 Datos Generales | 2 Emitir/enviar | 3 Crédito | 4 Envíos/Agentes | <Usuario> | <Complemento> | **<Addenda>** | <Expediente>

Datos de la addenda:

Tipo: CALIMAX F3
<SUPR> Elimina la asignación de la Addenda actual
Guardar los datos adicionales de la Addenda

EAN del cliente
300 - CALIXPRESS ATENAS
GLN del lugar de entrega

Número del proveedor asignado por el cliente
EAN del proveedor

Contacto de compras

Factura Crédito

Nuevo Guardar Preliminar Timbrar Relacionar CFDIs Facturar Devolver Pagar Saldar Deuda Contabilizar Cancelar Borrar Cerrar Proyecto Opciones

CONTPAQ i® COMERCIAL / Sin afectar

0. Concepto Factura Crédito Fecha 10/11/2021 Serie FE Folio 33 F3 Cliente CL003
Moneda: Peso Mexicano F3 Tipo de cambio: 1.0000 Lety Vargas ☐ No Modificable-Impreso

1 Movimientos | 2 Generales | 3 Información Adicional | **4 Addenda** | 6 Usuario | 7 Envío | 8 Resumen de Pagos | 9 Copias | <Expediente>

Datos generales de la Addenda:

Addenda: CALIMAX

Número pedido comprador 10/11/2021 Fecha de pedido comprador
Acreedor Proveedor o Acreedor Número de aprobación Tipo de referencia adicional
Referencia adicional 300 - CALIXPRESS ATENAS GLN del lugar de entrega

Folio-Ticket:D16206-2021070710003235

Ahora, se modifica la Addenda **Comercial Mexicana** para que, dentro del **XML** se muestre correctamente el campo "ALLOWANCE_BY_PAYMENT_ON_TIME" dentro de la etiqueta <discountPayment discountType=", ya que anteriormente se visualizaba un espacio en blanco después del campo al utilizar dicha addenda.

Folio-Ticket:D16171-2021070210000925

En esta versión de **CONTPAQi® Comercial Premium**, se agregan y actualizan los siguientes "Centros logísticos" de las **Plantas de entrega** para la Addenda **Mabe**:

Planta Actual	Nuevo Centro Logístico	Descripción
P010	Q100	MABE INTEGRA
P010	Q101	MI-CDR HUEHUETOCA
P010	Q106	MI- ESTUFAS SAN LUIS POTOSI
P010	Q109	MI-ADR MEXICO
P010	Q143	MI- MABE SA CENTRAL
P010	Q146	MI- REFRIGERADORES CELAYA
P010	Q149	MI- COMPONENTES QUERETARO
P010	Q151	MI- LAVADORAS SALTILLO
P010	Q155	MI- MCM AMERICAS
P010	Q157	MI_CORPORATIVO DE MATERIALES
P010	Q159	MI- TYP
P010	Q160	MI- PYMES
P010	Q161	MI-MPT
P408	Q200	MABESUD
P408	Q201	MS-CDR HUEHUETOCA
P408	Q206	MS- ESTUFAS SAN LUIS POTOSI
P408	Q209	MS-ADR MEXICO
P408	Q243	MS- MABE SA CENTRAL
P408	Q245	MS- REFRIGERADORES CELAYA
P408	Q248	MS- COMPONENTES QUERETARO
P408	Q250	MS- LAVADORAS SALTILLO
P408	Q254	MS- MCM AMERICAS
P408	Q256	MS_CORPORATIVO DE MATERIALES
P408	Q258	MS- TYP
P408	Q259	MS-MPT
P818	Q300	SERVEJ
P818	Q301	SV-COMERCIAL
P818	Q303	SV-MABE SA CENTRAL
P818	Q306	SV-ESTUFAS SLP
P818	Q309	SV-REFRIGERADORES CLYA
P818	Q312	SV-COMPONENTES QRO
P818	Q314	SV-MCM AMERICAS
P818	Q315	SV-LAVADORAS SALTILLO
P818	Q318	SV-SERVIPLUS
P818	Q328	SV-TYP
P818	Q329	SV-PYMES
P818	Q330	SV-CORPORATIVO DE MATERIALES

P818	Q332	SV - MPT
P900	Q400	MABE UNE
P901	Q401	MABE UNE-CDR HUEHUETOCA
P906	Q406	MABE UNE- ESTUFAS SAN LUIS POTOSI
P909	Q409	MABE UNE- ADR MEXICO DF
P943	Q443	MABE UNE- MABE SA CENTRAL
P946	Q446	MABE UNE- REFRIGERADORES CELAYA
P949	Q449	MABE UNE- COMPONENTES QRO PLASTICOS
P951	Q451	MABE UNE- LAVADORAS SALTILLO
P955	Q455	MABE UNE- MCM AMERICAS
P957	Q457	MABE UNE- CORPORATIVO DE MATERIALES
P959	Q459	MABE UNE- TYP
P960	Q460	MABE UNE- PYMES
P961	Q461	MABE UNE-MPT
P962	Q462	MABE UNE-SERVIPLUS CEAM
A085	Q901	CMABEID-ESTUFAS SLP
A096	Q902	CMABEID- IKDS LEISER
A097	Q903	CMABEID- LEISER SLP ESTUFAS 20" & 24"
A086	Q904	CMABEID-REFRIG. CLYA
A098	Q905	CMABEID- LEISER REGRIGERAD CEL PT QC
A099	Q906	CMABEID- LEISER CLY ANDROMEDA
A088	Q907	CMABEID- TARJETAS ELECTRÓNICAS QRO
A089	Q908	CMABEID-LAVADORAS SALTILLO
A090	Q909	CMABEID-SECADORAS SALTILLO
A091	Q910	CMABEID-TRANSMISIONES SALTILLO
A092	Q911	CMABEID-CENTROS DE LAVADO SALTILLO
A093	Q912	CMABEID-PLASTICOS QRO
A093	Q913	CMABEID-COOK TOPS QRO
A094	Q914	CMABEID-TROQUELADOS QRO
A095	Q915	CMABEID-COMPRESORES SLP
A100	Q916	CMABEID- COMPONENTES MOTORES

Folio-Ticket:D16126-2021062810002092

A partir de ahora, se modifica la Addenda **Chrysler transportista TAE** para que, el tipo de dato a mostrar en el **XML** de la etiqueta: "folioFiscal" sea *Texto*, ya que anteriormente se visualizaba como decimal.

Apéndice

Se anexa el listado de folios y tickets con relación a las mejoras en esta versión.

Folio	Ticket
D17312	2021083010001245
D17306	2021100810001765
D17265	2021093010001191
D17194	2021090210003259
	2021082710001475
D16989	2021080610001693
D16783	2021070210002745
D16782	2021081610001049
D16559	2021073010000061
D15819	2021102710003709

Evalúa este documento

Haz clic [aquí](#) si deseas consultar la carta técnica en formato PDF.

I.S.C. María Elena Martínez Mendoza

I.C. Brian Gustavo Ramos Torres

Líder de producto **CONTPAQi® Comercial Premium**

Generación de Conocimiento

Evalúa la documentación [haz clic aquí](#)