

# CONTPAQi

Software empresarial fácil y completo

Para ser más eficiente  
en tus procesos

Cuentas con  
CONTPAQi

[www.contpaqi.com](http://www.contpaqi.com)

## Carta Técnica



**CONTPAQi®**  
**Comercial**  
**START**



**CONTPAQi®**  
**Comercial**  
**PRO**

Perfil de este contenido:  
Toda la comunidad **CONTPAQi®**

# Carta Técnica CONTPAQi® Comercial Start/Pro 6.1.0

Versión: 6.1.0

Liberación: 1 de diciembre de 2021

20211201

**Actualización** Sin costo, en licenciamiento anual con días vigentes.

Con costo por actualización mayor en licenciamiento tradicional.

Para mayores detalles consulta a tu distribuidor.

**Recuerda**

- Al actualizar una versión, es **OBLIGATORIO** cerrar el sistema. Programa el proceso de actualización y avisa oportunamente a los usuarios de las terminales antes de ejecutarlo.
- Antes de realizar cualquier proceso se recomienda realizar un respaldo de la empresa.



## Instalación de máquinas virtuales

Si vas a utilizar esta versión de **CONTPAQi® Comercial Start/Pro 6.1.0** en máquinas virtuales, ten en consideración que esta versión utiliza la protección de **APPKEY 21.1.1**, por lo cual será necesario actualizar el **Servidor de Licencias Común**.

Apóyate en el documento Instalación de los sistemas **CONTPAQi®** en máquinas virtuales.

# Novedades

# Actualización de Catálogos SAT

**Folios:** C11984, C11987, C12005, C12050, C12136

## Beneficio

A partir de esta versión, se agrega en el sistema **CONTPAQi® Comercial Start/Pro** las actualizaciones realizadas por el **SAT** en los catálogos: **c\_NumPedimentoAduana**, **c\_PatenteAduanal** y **c\_FraccionArancelaria** para que puedas utilizarlas en tus documentos **CFDI** de **Comercio Exterior**.

## Ejemplo:

Al ingresar al sistema después de la actualización a la versión **6.1.0 de CONTPAQi® Comercial Start/Pro**, se muestra la ventana **Sincronización de catálogos**, indicando la actualización.

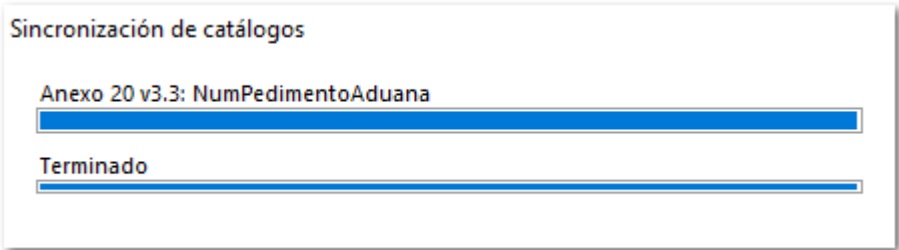

Al finalizar mostrará la ventana de **Actualización de catálogos**, indicando el total de registros actualizados.

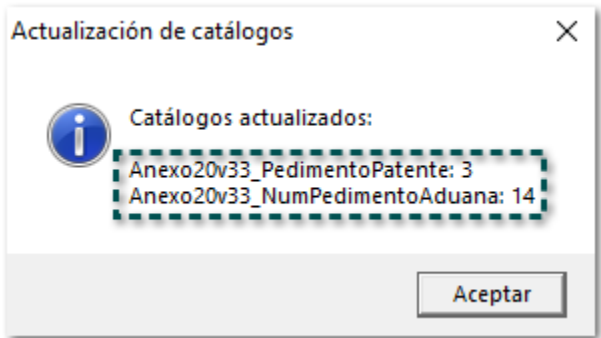

## Importante:

El número de registros actualizados puede variar, ya que esta actualización se realiza al ingresar al sistema en cualquier versión, por medio de la conexión que tiene el sistema con la **Nube**.



## Catálogo c\_NumPedimentoAduana

Algunas de las claves que se agregaron en el catálogo **c\_NumPedimentoAduana** (actualizadas al 12 y 26 de octubre, así como del 9 y 23 de noviembre del 2021), son las siguientes:

c_Aduana	Patente	Ejercicio	Cantidad	Fecha de inicio de Vigencia
16	3714	2021	999999	15/10/2021
23	3939	2021	999999	15/10/2021
24	1814	2021	999999	15/10/2021
24	1873	2021	999999	15/10/2021
47	1876	2021	999999	15/10/2021

Para consultar el listado completo de las claves agregadas, haz clic [aquí](#).

## Catálogo c\_PatenteAduanal

Las claves que se agregaron en el catálogo **c\_PatenteAduanal** (actualizadas al 12 y 26 de octubre, así como del 9 y 23 de noviembre del 2021), son las siguientes:

c_PatenteAduanal	Fecha de inicio de Vigencia
1873	27/07/2021
1862	09/08/2021
1847	02703/2021
6127	20/06/2019
1720	07/11/2019

## Catálogo c\_FraccionArancelaria

Algunas de las claves que se agregaron en el catálogo **c\_FraccionArancelaria** (actualizadas al 19 de noviembre del 2021), son las siguientes:

c_FraccionArancelaria	Descripción	Fecha de inicio de vigencia
0709600300	Chile Habanero de la Península de Yucatán.	19/11/2021
0709600400	Chile Yahualica.	19/11/2021
0709609900	Los demás.	19/11/2021
0804500500	Mango Ataúlfo del Soconusco Chiapas.	19/11/2021
0804509900	Los demás.	19/11/2021

Para consultar el listado completo de fracciones arancelarias agregadas, haz clic [aquí](#).

Las fracciones arancelarias que se eliminaron, y no podrás utilizar son las siguientes:

c_FraccionArancelaria	Descripción	Fecha de inicio de vigencia	Fecha de fin de vigencia
0901120100	Descafeinado.	28/12/2020	19/11/2021
0901210100	Sin descafeinar.	28/12/2020	19/11/2021
0901220100	Descafeinado.	28/12/2020	19/11/2021
0905100100	Sin triturar ni pulverizar.	28/12/2020	19/11/2021
0905200100	Triturada o pulverizada.	28/12/2020	19/11/2021
1006100100	Arroz con cáscara (arroz "paddy").	28/12/2020	19/11/2021
1006200100	Arroz descascarillado (arroz cargo o arroz pardo).	28/12/2020	19/11/2021
1006400100	Arroz partido.	28/12/2020	19/11/2021
1801000100	Cacao en grano, entero o partido, crudo o tostado.	28/12/2020	19/11/2021
4420100100	Estatuillas y demás objetos de adorno, de madera.	28/12/2020	19/11/2021

# Complemento Carta Porte versión 2.0

Folios: C11973, C11975

## Beneficio

A partir de esta versión, se incluyen en el sistema las actualizaciones del complemento **Carta Porte AutoTransporte Federal** versión 2 para que puedas utilizarlo en tus documentos CFDI e incluirlo en tus XML (Ingreso y Traslado), y de esta manera cumplir con las disposiciones legales.

La versión 2.0 del complemento Carta Porte, incluye de forma general los siguientes cambios en el sistema **CONTPAQi® Comercial Start/Pro**:

-  Descarga de la versión 2.0 del Complemento (**Carta Porte AutoTransporte Federal**).
-  Cambios en el catálogo de Empresas.
-  Cambios en el catálogo de Vehículos.
-  Dirección de Operador.
-  Nuevos campos a nivel de documento y movimiento.
-  Cambios de estructura en el XML.
-  Nuevos formatos de impresión.

El [Complemento de Carta Porte](#) integra toda la información relacionada a los bienes o mercancías, ubicaciones de origen, puntos intermedios y destinos, así como lo referente al medio por el que se transportan; ya sea por vía terrestre (carretera o líneas férreas), aérea, marítima o fluvial; y en su caso, incorporar la información para el traslado de hidrocarburos y petrolíferos.

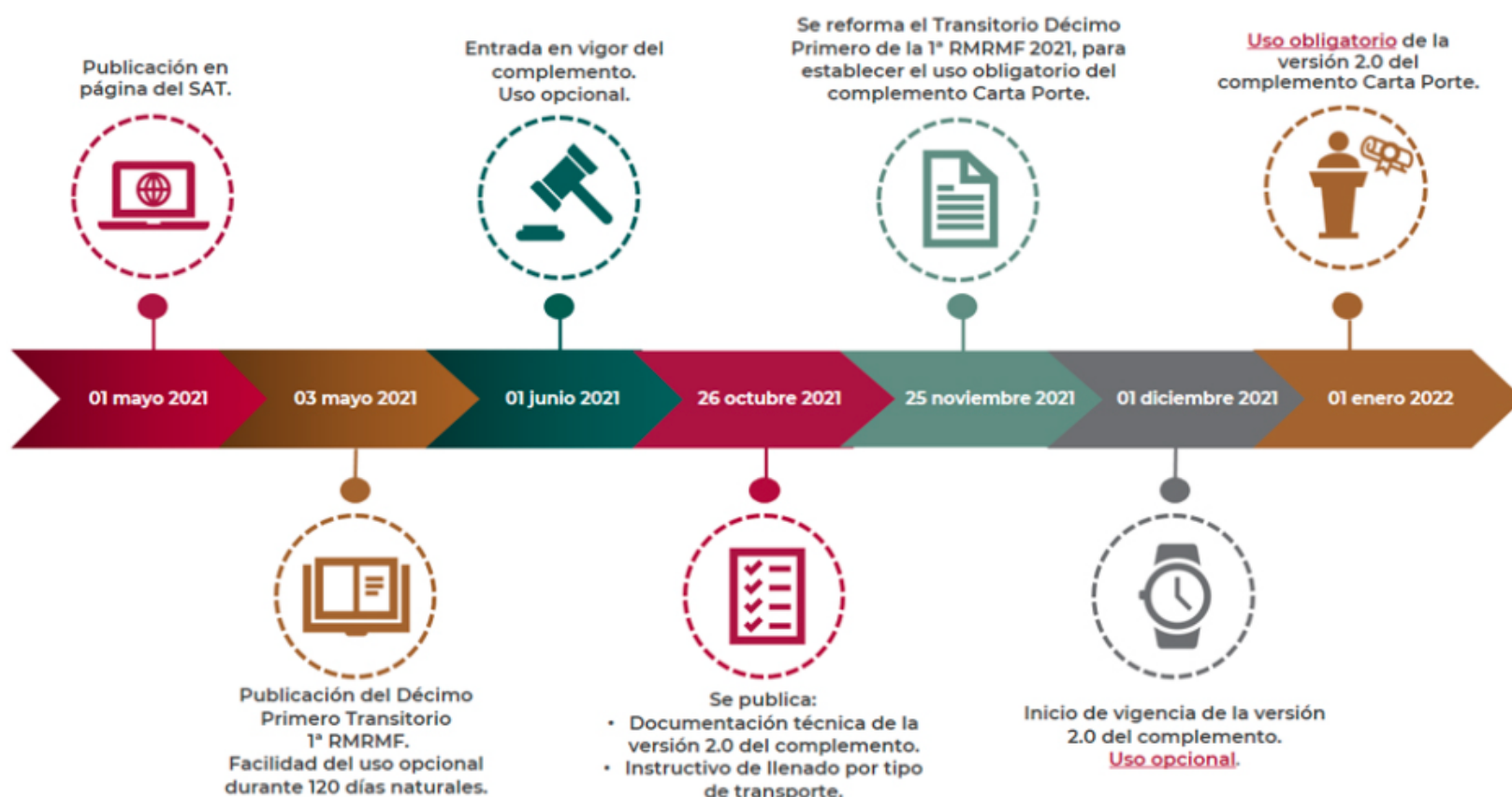



### Importante:

Para conocer el análisis de **CONTPAQi®** del **Complemento Carta Porte** versión **2.0** te invito a consultar la documentación disponible, haz clic [aquí](#); además puedes consultar la información en el sitio oficial del **SAT**:

- <http://omawww.sat.gob.mx/cartaporte/Paginas/default.htm>
- [http://omawww.sat.gob.mx/factura/Paginas/emite\\_complementosdefactura.htm](http://omawww.sat.gob.mx/factura/Paginas/emite_complementosdefactura.htm)

Para tener más detalle de la configuración del complemento y captura de documentos consulta el [Caso Práctico: Cómo configurar el Complemento Carta Porte en CONTPAQi® Comercial Start/Pro](#).

Recuerda que, en **CONTPAQi® Comercial Start/Pro** el complemento **Carta Porte** solo incluye el elemento **Autotransporte Federal Punto a Punto**, es decir llevará una **ubicación origen** y una **ubicación destino**; por medio del cual se transportan los bienes o mercancías, que transitan a través de las vías terrestres del territorio nacional.



# Descarga de la versión 2.0 del Complemento

La versión 2.0 del complemento **Carta Porte Auto Transporte Federal** estará disponible y podrás descargarlo desde la sección **Organización**, dentro de **Addendas y Complementos**.

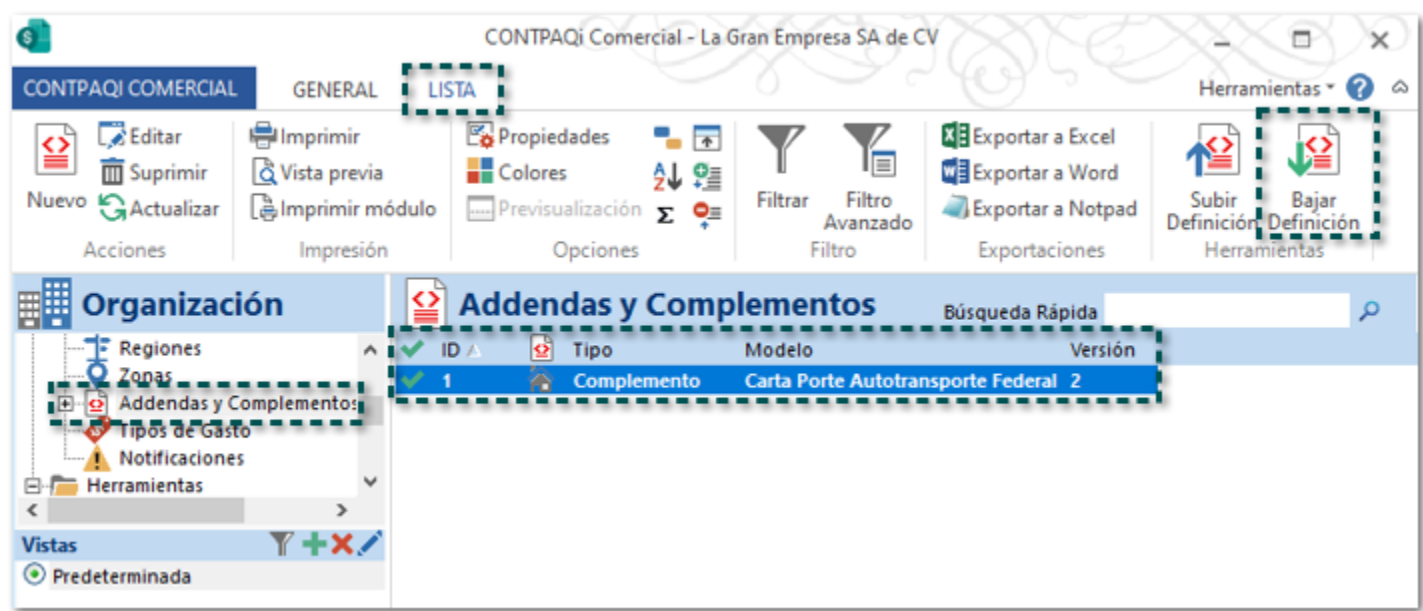

## Nota:

Al descargar el complemento se recomienda actualizar el **Diccionario de referencia**.

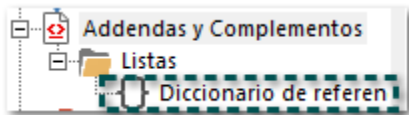

# Cambios en el catálogo de Empresas (Clientes)

Recuerda que el complemento tomará información de catálogo de **Clientes**, así como de la **Empresa** del cliente.

Después de descargar la versión **2.0** del complemento **Carta Porte** deberás asignarlo nuevamente en el campo **Complemento / Addenda**, dentro del catálogo de **Clientes**:

CLIENTES

CLIENTE

Guardar & Cerrar

Guardar & Nuevo

Resumen

General

Historial

Archivos

Acciones

Abrir Empresa

Opciones

General

Cliente

Papelería S.A. de C.V.

Tipo Cliente

Público

Divisa

Peso mexicano

Fecha activación

08/08/2021

Descuento

0 %

Desc. especial

0 %

Límite de crédito

0

Límite de documentos

0

Referencia

Condiciones pago

Forma de Pago

04 - Tarjeta de crédito

Método de Pago

PUE - Pago en una sola exhibición

Uso CFDI

G01 - Adquisición de mercancías

Categoría

Tipo Entrega

Impuesto

IVA 16%

Desglosar IEPS

Vendedor

Zona

Complemento / Addenda

Carta Porte Auto Transporte Federal

Segmento contable

Lista Negra

Incluir notas de crédito al crear REP

Comentarios



## Importante:

Si previamente ya estabas trabajando con el complemento **Carta Porte Auto Transporte Federal versión 1** , después de descargar la versión **2** del complemento deberás asignarlo nuevamente al cliente.

Una vez asignado el complemento al cliente verifica que en el catálogo de **Empresas** tenga asignados los datos: **País**, **Nombre oficial**, **R.F.C.** y la **Dirección** habilitada como **Principal**.

EMPRESAS

EMPRESA

Guardar & Cerrar Acciones

Resumen

General

Información Adicional

Entidades financieras

Empleados

Vehículos

Tiendas/Sucursales

Expediente

Documentos

Acciones

Empresas Corporativas

Archivos

Campos Extras

Mostrar

General

País

MEXICO

Pers. Jurídica

Persona Moral

Nombre oficial

Papelería S.A. de C.V

Régimen

601 - General de Ley Personas Morales

Nombre comercial

R.F.C.

AAA010101AAA

Comentarios

Contacto

Idioma

Español (México)

Categoría

Empresa

Sector

Código

00000000000000

ID Alterno

0

Tipo XML recibido

Comunicación

Teléfonos

Casa

Personal

Web pages

Personal

Pager

Personal

Movil

Personal

Fax

Personal

Pin

Personal

Mensajería

Messenger

Direcciones

Tipo de dirección

Dirección fiscal

Nombre

Dirección fiscal

Principal

Calle

Hidalgo

No. Ext.

1345

No. Int.

Estado

Jalisco

Deleg./Mpio.

Guadalajara

C.P.

44600

Colonia

Ladrón de Guevara

Comentarios

Verifica que la dirección se encuentre habilitada como **Principal**.

Consideraciones:

- Recuerda que en el catálogo de **Empresas** podrás registrar o configurar los datos cuando se trate del **Propietario**, **Arrendatario**, **Notificado**, **Remitente** o **Destinatario**.
- Dentro del catálogo de **Empresas** podrás definir tres tipos de direcciones para los **Remitentes** o **Destinatarios**, la **Dirección fiscal**, una **Dirección de entrega** o bien **otra** dirección que deberán estar habilitadas como principales:

Direcciones

Tipo de dirección

Dirección fiscal

Nombre

Dirección fiscal

Principal

Calle

Dirección fiscal

No. Ext.

1345

No. Int.

Estado

Jalisco

Deleg./Mpio.

Guadalajara

C.P.

44600

Colonia

Ladrón de Guevara

Comentarios



Lo que te permitirá seleccionar el **Tipo domicilio origen** o **Tipo domicilio destino** que desees que se incluya en el documento de **Ingreso** o **Traslado** cuando utilices el complemento de **Carta Porte Auto Transporte Federal** versión 2 en **CONTPAQi® Comercial Start/Pro**.

Addendas y Complementos

Carta Porte Autotransporte Federal

Transporte internacional

No

Entrada o salida de mercancías

No aplica

País de origen o destino

MEX - MEXICO

Distancia recorrida en km

258.50

Remitente

DISTRIBUIDORA SA DE CV

Tipo domicilio origen

Dirección fiscal

Fecha/hora salida

Destinatario

Dirección de entrega

Tipo domicilio destino

Fecha/hora llegada

Autotransporte

Remolque uno

Remolque dos

Operador

Propietario

Parte Transporte Propietario

Arrendatario

Parte Transporte Arrendatario

Aseguradora material peligroso

Póliza de material peligroso

Aseguradora riesgos de carga

Póliza de riesgos de carga

Importe prima de seguro

Aceptar

Cancelar

Addendas y Complementos

Carta Porte Autotransporte Federal

Transporte internacional

No

Entrada o salida de mercancías

No aplica

País de origen o destino

MEX - MEXICO

Distancia recorrida en km

258.50

Remitente

DISTRIBUIDORA SA DE CV

Tipo domicilio origen

Dirección fiscal

Fecha/hora salida

2021-11-23T23:00:00

Destinatario

DISTRIBUIDORA SA DE CV

Tipo domicilio destino

Fecha/hora llegada

Autotransporte

Remolque uno

Remolque dos

Operador

Propietario

Parte Transporte Propietario

Arrendatario

Parte Transporte Arrendatario

Aseguradora material peligroso

Póliza de material peligroso

Aseguradora riesgos de carga

Póliza de riesgos de carga

Importe prima de seguro

Aceptar

Cancelar



Importante:

Dentro del catálogo de empresas solo podrás habilitar como principal una dirección por cada **Tipo de dirección** distinta (Dirección Fiscal, Dirección de entrega, o bien otra dirección).

**i** Sí el cliente tiene asignado el **RFC genérico extranjero: XEXX010101000**, deberás capturar el **Num. Registro**.

Empresa - Ecology

EMPRESAS

EMPRESA

Guardar & Nuevo

Guardar & Cerrar

General

Empleados

Expediente

Documentos

Información Adicional

Vehículos

Acciones

Empresas Corporativas

Resumen

Entidades financieras

Tiendas/Sucursales

Archivos

Campos Extras

General

País

ESTADOS UNIDOS DE AMERICA

Contacto

Pers. Jurídica

Persona Física

Idioma

English

Nombre oficial

Ecology

Categoría

Empresa

Régimen

605 - Sueldos y Salarios e Ingresos Asimilados a

Sector

Nombre comercial

Ecology

Código

000000000000

ID Alterno

0

No. Empresa

XEXX010101000

Num. Registro

123456789

Tipo XML recibido

Comentarios

Comunicación



# Cambios en el catálogo de Vehículos

Debes utilizar este catálogo cuando seas el **Propietario**, el **Intermediario** o el **Transportista**, ya que es necesario para obtener la información de los **vehículos** y **remolques** que están involucrados en el traslado de la mercancía.



## Recuerda:

- Recuerda que, en el **botón General** del catálogo se deben tener los siguientes datos: **Marca, SubMarca, Vehículo, Modelo, Placas y Tipo**.
- Para el complemento de **Carta Porte** se tomará la información de los campos: **Modelo y Placas**.

Es en el botón **Addenda** donde se refleja un cambio, haz clic en él.

Nuevo Vehículo

VEHÍCULOS VEHÍCULO

Guardar & Nuevo

Guardar y Cerrar Acciones

Resumen General Campos Extras Addenda Abrir empresa Opciones

Mostrar

**General**

Empresa: La Gran Empresa SA de CV

Marca: Mercedes Benz

SubMarca: Acros L

Vehículo: Torton Mercedes Benz Acros Blanco

Modelo: 2020 Placas: 426EE9

Tipo: Torton Económico

No. Serie:

Segmento:

Comentarios:

SIN FOTO

Insertar Eliminar 0 de 0

Se muestra la ventana de captura, los datos son los mismos que ne la versión 1.0 del complemento, solo que ahora no vienen en color rosa.

Addendas y Complementos

Carta Porte Autotransporte Federal

Tipo de permiso SCT

TPAF02 - Transporte privado de carga.

N° de permiso SCT

87654321

Clave del autotransporte

C2R2 - Camión-Remolque (6 llantas en el ca

Clave tipo de remolque

CTR004 - Caja Cerrada

Aseguradora de vehículo

Segurox SA de CV

Póliza de vehículo

27364518

Aceptar

Cancelar



Importante:

- Los campos: **Tipo de Permiso SCT**, **N° Permiso SCT**, **Clave del autotransporte** y **Clave tipo de remolque**, son obligatorios para el timbrado del documento.
- Los campos **Aseguradora de vehículo** y **Póliza de vehículo**, son obligatorios cuando se trata de un vehículo, y no se capturan cuando se trata de un remolque.

Ahora dentro del XML los atributos de los campos **Aseguradora de vehículo = AseguraRespCivil** y **PolizaREspCivil = Póliza de vehículo**.

```
<cartaporte20:Autotransporte NumPermisoSCT="87654321" PermSCT="TPAF02">
  <cartaporte20:IdentificacionVehicular AnioModeloVM="2020" PlacaVM="426EE9" ConfigVehicular="C2R2"/>
  <cartaporte20:Seguros PolizaRespCivil="27366418" AseguraRespCivil="Segurox Sa de CV"/>
  - <cartaporte20:Remolques>
    <cartaporte20:Remolque Placa="436AA8" SubTipoRem="CTR004"/>
  </cartaporte20:Remolques>
</cartaporte20:Autotransporte>
```

Anteriormente dentro del XML los atributos que hacían referencia a los campos: **Aseguradora de vehículo** y **Póliza de vehículo**, tenían un nombre diferente.

```
- <cartaporte:AutotransporteFederal NumPolizaSeguro="27364518" NombreAseg="12345678" NumPermisoSCT="
  PermSCT="TPAF02">
    <cartaporte:IdentificacionVehicular AnioModeloVM="2020" PlacaVM="345678" ConfigVehicular="C2R2"/>
    - <cartaporte:Remolques>
      <cartaporte:Remolque Placa="345678" SubTipoRem="CTR004"/>
    </cartaporte:Remolques>
  </cartaporte:AutotransporteFederal>
```

# Dirección de Operador

Recuerda que, es en el catálogo de **Contactos** donde se dan de alta los datos de los operadores del traslado para el complemento de **Carta Porte AutoTransporte Federal 2.0** y a partir de la versión 6.1.0 de **CONTPAQi® Comercial Start/Pro**, la dirección del operador es opcional, por lo que no es necesario registrarla para realizar el timbrado de los documentos (Ingreso o Traslado) con complemento **Carta Porte**.

**Nuevo Contacto**

**CONTACTOS** | **CONTACTO**

Guardar & Cerrar | Guardar & Nuevo | Acciones

Resumen | General | Entidades financieras | Archivos | Información adicional | Campos Extras

**General**

Nombre: Roberto | Género: Masculino | F. Nacim.: 11/08/2021

Apellido paterno: Gómez | Nacionalidad: MEXICO

Apellido materno: Gracia | Residencia: MEXICO

Título: | Idioma natal: Español (México)

Alias: | Identificaciones: Licencia Manejo | 03R234567

**Comunicación**

Teléfonos: Casa | Movil: Personal

E-Mail: Personal | Fax: Personal

Web pages: Personal | Pin: Personal

Pager: Personal | Mensajería: Messenger

**Direcciones**

Tipo: Dirección personal | País: MEXICO | Nombre: | Dirección Principal: ☐

Calle: | No. Ext.: | No. Int.: | Deleg./Mpio.: | Colonia: | C.P.: | Comentarios:



## Importante:

Es necesario registrar los datos: **Nombre**, **Apellido paterno**, **Apellido materno**, **Residencia**, **Identificadores (R.F.C. y Licencia de manejo** cuando reside en **México**, y el **No. ID Fiscal** cuando reside en el extranjero), par timbrar con el complemento **Carta Port versión 2.0**.

La dirección es un dato opcional en el complemento **Carta Porte 2.0**, y en caso de capturarla debe estar habilitada como **Dirección Principal** y la **Calle** registrada para se incluya dentro del XML en el apartado del complemento.

**Direcciones**

Tipo: Dirección personal | País: MEXICO | Nombre: Dirección personal

Calle: Pablo Villaseñor | No. Ext.: 1111 | No. Int.: | Deleg./Mpio.: Guadalajara | Colonia: Ladrón de Guevara | C.P.: 44600

☒ Dirección Principal

Comentarios:

Verifica que la dirección se encuentre habilitada como **Principal**.



## Nuevos campos a nivel de documento y movimiento

Dentro de la captura de documentos se agregaron algunos campos para el complemento Carta Porte versión 2.0 a nivel de documento y a nivel de movimiento de los comprobantes de Ingreso y Traslado.

Recuerda que los documentos en los que puedes incluir el complemento **Carta Porte** son de tipo **Ingreso** y de tipo **Traslado**.

Tipo de comprobante SAT	Documentos en CONTPAQi® Comercial Start/Pro
Ingreso	Facturas Cliente
Traslado	Carta Porte

En el botón **Addenda** a nivel de documento de tipo **Ingreso (Facturas Clientes)** o **Traslado (Carta Porte)**, se agregaron los siguientes campos:

**CARTA PORTE** | GENERAL

Guardar & Cerrar | Guardar & Nuevo | Copiar a nuevo | Archivos | Campos Extras | CFDI Relacionados | Resumen | General | Mostrar | Abrir Empresa | Ir a producto | Asistente de productos | Addenda

**General**

Fecha: 24/11/2021 | Serie/No.: | UUID: | Almacén: | Centro de costo: | Proyecto:

Cliente: La Gran Empresa SA de CV | Sucursal: | Título:

Detalle	Comentarios
Cantidad	Carta Porte
300	<input checked="" type="checkbox"/>
200	<input checked="" type="checkbox"/>
150	<input checked="" type="checkbox"/>
*	<input type="checkbox"/>

Cantidad	Carta Porte	Clave	Descripción	Unidad	Precio Unitario	Total
300	<input checked="" type="checkbox"/>	PNG0003	Figuras de Cerámica ...	Pieza	300.00	90,00
200	<input checked="" type="checkbox"/>	PE0004	Estatuas para Jardín	Pieza	1,000.00	200,00
150	<input checked="" type="checkbox"/>	PV0002	Estatuillas o figuras ...	Pieza	399.00	59,85

Origen: Carta Porte (ID:6) | Unidades: 0.00 | Volumen: 0.00

Divisa: MXN - Peso mexicano | T. Cambio: 1

Uso CFDI Receptor: P01 - Por definir

Campo	Descripción
País de origen o destino	<p>Permite elegir la clave del país de origen o destino de los bienes y/o mercancías que se trasladan a través de los distintos medios de transporte.</p> <p>De acuerdo al Estándar: Cuando el atributo “<b>CartaPorte:TransplInternac</b>” contenga el valor “<b>Sí</b>”, este atributo debe contener un valor del catálogo: <b>catCFDI:c_Pais</b>, que corresponda al país de origen o destino de las mercancías que se están trasladando en los distintos medios de transporte.</p> <p>Si el atributo “<b>CartaPorte:TransplInternac</b>” contiene el valor “<b>No</b>”, este atributo no debe existir.</p>
Tipo domicilio origen	Este campo te permite elegir el tipo de domicilio Origen ( <b>Dirección fiscal</b> , <b>Dirección de entrega</b> o bien <b>otra</b> dirección, cuando estén habilitadas como principales) de acuerdo al <b>Remitente</b> asignado.
Tipo domicilio origen	Este campo te permite elegir el tipo de domicilio Origen ( <b>Dirección fiscal</b> , <b>Dirección de entrega</b> o bien <b>otra</b> dirección, cuando estén habilitadas como principales) de acuerdo al <b>Destinatario</b> asignado.
Remolque dos	Cuando el transporte sea de dos remolques, por medio de este campo podrás elegir el segundo remolque.
Parte Transporte Propietario	Campo requerido que debe asignarse y se utiliza para registrar información de la parte del transporte en la cual el emisor del comprobante es distinto al dueño de la misma, por ejemplo: vehículos, máquinas, contenedores, plataformas, etc; que se utilicen para el traslado de los bienes y/o mercancías.
Parte Transporte Arrendatario	Campo requerido que debe asignarse y se utiliza para registrar información de la parte del transporte en la cual el emisor del comprobante es distinto al dueño de la misma, por ejemplo: vehículos, máquinas, contenedores, plataformas, etc; que se utilicen para el traslado de los bienes y/o mercancías. <b>Nota:</b> utiliza este campo solo si el transporte fue rentado.
Aseguradora de material peligroso	<p>Campo opcional que te permite registrar los datos de la aseguradora de medio ambiente que fue contratada, esto en el caso de transportar un material peligroso.</p> <p>Su longitud debe ser: <b>Mínima = 3, Máxima = 50</b>, y su patrón <b>[^]{3,5}</b>.</p> <p><b>Nota:</b> Aplicable para los transportistas de materiales, residuos o remanentes y desechos peligrosos.</p>
Póliza de material peligroso	<p>Captura opcional que te permite registrar el número de póliza asignado por la aseguradora, que cubre los posibles daños al medio ambiente.</p> <p>Su longitud debe ser: <b>Mínima = 3, Máxima = 30</b>, y su patrón <b>[^]{3,5}</b>.</p> <p><b>Nota:</b> Aplicable para los transportistas de materiales, residuos o remanentes y desechos peligrosos.</p>
Aseguradora riesgos de carga	<p>Campo opcinal para registrar el nombre de la aseguradora que cubre los riesgos de la carga (bienes y/o mercancías) del autotransporte utilizado para el traslado.</p> <p>Su longitud debe ser: <b>Mínima = 3, Máxima = 50</b>, y su patrón <b>[^]{3,5}</b>.</p>
Póliza de riesgos de carga	<p>Captura opcional que te permite expresar el número de póliza asignado por la aseguradora que cubre los riesgos de la carga (bienes y/o mercancías) del autotransporte utilizado para el traslado.</p> <p>Su longitud debe ser: <b>Mínima = 3, Máxima = 30</b>, y su patrón <b>[^]{3,5}</b>.</p>

Importe prima seguro	Campo opcional para registrar el valor del importe por el cargo adicional convenido entre el transportista y el cliente, el cual será igual al valor de la prima del seguro contratado.
----------------------	---



**Nota:**

Deberás asignar los siguientes campos únicamente si se trata de traslado de materiales, residuos o remanentes y desechos peligrosos.

- **Aseguradora de material peligroso**
- **Póliza de material peligroso**

O bien para los riesgos de carga:

- **Aseguradora riesgos de carga**
- **Póliza de riesgos de carga**
- **Importe prima seguro**

Recuerda que, a nivel detalle del documento, la columna **Carta Porte** se muestra deshabilitada en todos los movimientos, y deberás habilitar los movimientos cuando se trate de los productos que serán transportados, de esta forma se incluirán dentro del apartado del **Complemento carta Porte**.

Detalle		Comentarios		
	Cantidad	Carta Porte	Clave	Descripción
	300	<input checked="" type="checkbox"/>	PN0003	Figuras de Cerámica ...
	200	<input checked="" type="checkbox"/>	PE0004	Estatuas para Jardín
▶	150	<input checked="" type="checkbox"/>	PV0002	Estatuillas o figuras ...
	1	<input type="checkbox"/>		

Habilitada para los productos trasportados.



**Nota:**

En caso de que el documento cuente con un servicio registrado esta columna debe permanecer deshabilitada, ya que este se incluirá a nivel concepto del CFDI y no dentro del apartado del **Complemento Carta Porte**.



Al dar clic en botón de los tres puntos que se encuentra dentro del campo **Addenda** a nivel de movimiento, se mostrará la ventana para capturar la información correspondiente, en esta ventana se agregó el campo **Dimensiones**, **N° de guía 1 al 3**, **Descripción contenido 1 al 3** y **Peso paquete (kg.) 1 al 3**.

Guardar & Cerrar

Guardar & Nuevo

Copiar a nuevo

Archivos

Resumen

General

Mostrar

Archivos

Campos Extras

CFDI Relacionados

Abbrir Empresa

Abbrir Cliente

Agenda pagos

Ir a producto

Asistente de producto

Addenda

Previsualizar Addenda/Complemento

Captura Matricial

Descuento en cascada

Acciones

General

Fecha

24/11/2021

Serie/No.

UUID

Almacén

Almacén

Centro de costo

Centro de costo

Proyecto

Proyecto

Comentarios

Clave

Descripción

Unidad

Precio Unitario

Total

Descuento

Tipo Impuesto

Impuesto

Comentarios

Addenda

Origen: Carta Porte (ID:6)

Unidades

0.00

Volumen

0.00

Divisa

MXN - Peso mexicano

T. Cambio

1

Uso CFDI Receptor

P01 - Por definir

Addendas y Complementos

Carta Porte Autotransporte Federal

Peso mercancía (kg.)

300.000

Dimensiones

5/25/5cm

Valor de la mercancía

90000.00

Moneda

MXN - Peso mexicano

UUID comercio exterior

N° de guía 1

Descripción contenido 1

Peso paquete (kg.) 1

N° de guía 2

Descripción contenido 2

Peso paquete (kg.) 2

N° de guía 3

Descripción contenido 3

Peso paquete (kg.) 3

Aceptar

Cancelar



Campo	Descripción
Dimensiones	Campo opcional para expresar las medidas del empaque de los bienes y/o mercancías que se trasladan en los distintos medios de transporte. Se debe registrar la longitud, la altura y la anchura en centímetros o en pulgadas, separados dichos valores con una diagonal, i.e. 30/40/30cm.
N° de guía 1 N° de guía 2 N° de guía 3	Campo requerido para expresar el número de guía de cada paquete que se encuentra asociado con el traslado de los bienes y/o mercancías en territorio nacional. <b>Nota:</b> Puedes capturar tres <b>N° de guía</b> distintos a cada movimiento. Patrón de captura: [^]{10,30}.
Descripción contenido 1 Descripción contenido 2 Descripción contenido 3	Campo requerido para expresar la descripción del contenido del paquete o carga registrada en la guía, o en el número de identificación, que se encuentra asociado con el traslado de los bienes y/o mercancías dentro del territorio nacional. <b>Nota:</b> Puedes capturar tres <b>Descripciones de contenidos</b> que corresponden a cada número de <b>N° de guía</b> . Patrón de captura: [^]{1,1000}.
Peso paquete (kg.) 1 Peso paquete (kg.) 2 Peso paquete (kg.) 3	Campo requerido para indicar en kilogramos, el peso del paquete o carga que se está trasladando en territorio nacional y que se encuentra registrado en la guía o el número de identificación correspondiente, en el que puedes capturar hasta 3 decimales.  <b>Nota:</b> Puedes capturar tres <b>Peso paquete (kg.)</b> que corresponden a cada número de <b>N° de guía</b> .

Consideraciones:

 Cuando el producto esté configurado para el uso de pedimento, y se trate de un traslado internacional de entrada, debe capturarse el **UUID comercio exterior**, al elegir el producto dentro del documento y asignar el pedimento, este se incluirá en el XML dentro del nodo **Pedimento**.

```
- <cartaporte20:Mercancias NumTotalMercancias="1" UnidadPeso="KGM" PesoBrutoTotal="90">
  - <cartaporte20:Mercancia Moneda="USD" Descripcion="Vacuna AZ" ClaveUnidad="H87" Cantidad="500" FraccionArancelaria="0101299999"
    ValorMercancia="50000.00" PesoEnKg="90.000" Dimensiones="20/30/40cm" BienesTransp="10152007">
    <cartaporte20:Pedimentos Pedimento="21 48 3504 1999999"/>
  </cartaporte20:Mercancia>
  - <cartaporte20:Autotransporte NumPermisoSCT="123456" PermSCT="TPAF02">
    <cartaporte20:IdentificacionVehicular AnioModeloVM="2021" PlacaVM="426EE9" ConfigVehicular="C2R2"/>
    <cartaporte20:Seguros PolizaRespCivil="1234567890" AseguraRespCivil="AxaTPesado"/>
    - <cartaporte20:Remolques>
      <cartaporte20:Remolque Placa="124ABD" SubTipoRem="CTR002"/>
    </cartaporte20:Remolques>
  </cartaporte20:Autotransporte>
</cartaporte20:Mercancias>
```

Y solo se incluirá de acuerdo a la siguiente regla de validación:

cartaporte20:CartaPorte:Mercancias:Mercancia	
Nodo:Pedimentos	
Validar	Cuando en el atributo "CartaPorte:TranspInternac" se registre "SI" y el atributo "CartaPorte:EntradaSalidaMerc" contenga el valor "Entrada", este nodo debe existir, en caso contrario se puede omitir.



Los campos **N° de guía 1** al campo **N° de guía 3**, sólo deben capturarse cuando se trate de un documento de tipo traslado con **Complemento Carta Porte**, de acuerdo a la siguiente validación de Estándar:

cartaporte20:CartaPorte:Mercancias:Mercancia: Nodo:GuiaIdentificacion	
Validar	Cuando el atributo "Comprobante:TipoDeComprobante" contenga el valor "T", que corresponde a la descripción de "Traslado y a nivel "Concepto" en el atributo "Comprobante:ClaveProdServ", se registren las claves "31181701" o "24112700" con descripción "Empaques" y "Estibas" respectivamente, este nodo debe existir, en caso contrario se puede omitir.

Dentro del XML se mostrarán los datos capturados:

```
- <cartaporte20:Mercancias NumTotalMercancias="1" UnidadPeso="KGM" PesoBrutoTotal="3">
  - <cartaporte20:Mercancia Moneda="MXN" Descripcion="Producto Guía empaques" ClaveUnidad="H87" Cantidad="1" ValorMercancia="3000.00"
    PesoEnKg="3.000" BienesTransp="31181701">
    <cartaporte20:GuiaIdentificacion PesoGuiaIdentificacion="3.000" DescripGuiaIdentificacion="Paquete de figuras de cerámica"
      NumeroGuiaIdentificacion="GDL1234567"/>
  </cartaporte20:Mercancia>
  - <cartaporte20:Autotransporte NumPermisoSCT="12345678" PermSCT="TPAF01">
    <cartaporte20:IdentificacionVehicular AnioModeloVM="2020" PlacaVM="426EE9" ConfigVehicular="C2R3"/>
    <cartaporte20:Seguros PolizaRespCivil="273664518" AseguraRespCivil="Segurox Sa de CV"/>
  - <cartaporte20:Remolques>
    <cartaporte20:Remolque Placa="436AA8" SubTipoRem="CTR004"/>
  </cartaporte20:Remolques>
</cartaporte20:Autotransporte>
</cartaporte20:Mercancias>
```

Dentro del PDF se mostrarán los datos capturados a nivel de movimiento:

INFORMACIÓN DE MERCANCIAS							
Cantidad	Unidad	Descripción	Peso en Kg	Valor Mercancía	Moneda	Fracción Arancelaria	UUID
1		Producto Guía empaques	3.000	3,000.00	MXN		
Información pedimentos, dimensiones y guías							
Pedimentos:	Dimensiones:	N° guía 1:		GDL1234567	Peso paquete (kg.) 1:		3.000
		N° guía 2:			Peso paquete (kg.) 2:		
		N° guía 3:			Peso paquete (kg.) 3:		
Información sobre material peligroso							
Material peligroso:		Clave:	Tipo de embalaje:		Descripción de embalaje:		
No							
Número total de mercancías: 1				Peso bruto total: 3 kg.			



Dentro del nodo de **Mercancias** del XML también se agregan los atributos: **PesoBrutoTotal** que es la suma de los campos **PesoEnKg** que hayas capturado dentro de los datos del complemento a nivel de movimiento de los documentos (Ingreso o Traslado); y en el atributo **UnidadPeso** por default se colocará la clave de la unidad de medida = **KGM** (Kilogramos).

```
</cartaporte20:Ubicaciones>
- <cartaporte20:Mercancias NumTotalMercancias="3" UnidadPeso="KGM" PesoBrutoTotal="650">
  <cartaporte20:Mercancia Moneda="MXN" Descripcion="Figuras de Cerámica navideñas" ClaveUnidad="H87" Cantidad="300" ValorMercancia="90000.00"
    PesoEnKg="300.000" Dimensiones="5/25/5cm" BienesTransp="56141504"/>
  <cartaporte20:Mercancia Moneda="MXN" Descripcion="Estatuas para Jardín" ClaveUnidad="H87" Cantidad="200" ValorMercancia="200000.00"
    PesoEnKg="200.000" Dimensiones="40/250/40cm" BienesTransp="60121003"/>
  <cartaporte20:Mercancia Moneda="MXN" Descripcion="Estatuillas o figuras de vidrio" ClaveUnidad="H87" Cantidad="150" ValorMercancia="59850.00"
    PesoEnKg="150.000" Dimensiones="5/25/5cm" BienesTransp="56141604"/>
  - <cartaporte20:Autotransporte NumPermisoSCT="87654321" PermSCT="TPAF02">
    <cartaporte20:IdentificacionVehicular AnioModeloVM="2020" PlacaVM="426EE9" ConfigVehicular="C2R2"/>
    <cartaporte20:Seguros PolizaRespCivil="27364518" AseguraRespCivil="Segurox SA de CV"/>
  - <cartaporte20:Remolques>
    <cartaporte20:Remolque Placa="436AA8" SubTipoRem="CTR002"/>
  </cartaporte20:Remolques>
</cartaporte20:Autotransporte>
</cartaporte20:Mercancias>
- <cartaporte20:FiguraTransporte>
```

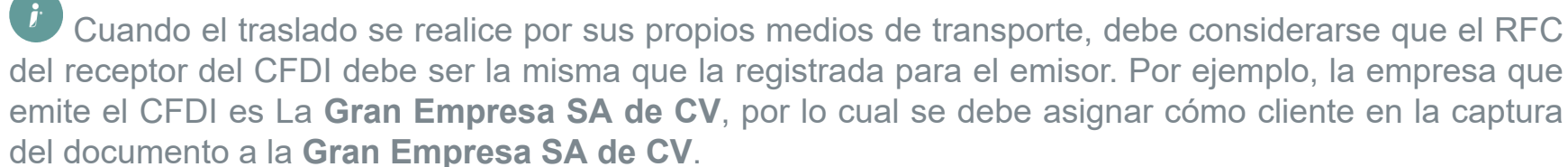

De acuerdo a la validación del Estándar del complemento:

Para tener más detalle de la captura de documentos y algunos escenarios consulta el [Caso Práctico: Cómo configurar el Complemento Carta Porte en los sistemas comerciales de CONTPAQi®](#).



# Cambios de estructura en el XML

A partir de la versión 2.0 del **Complemento Carta Porte** se realizan cambios dentro del XML de los CFDI de **Ingreso y Traslado**.

 Ya no se mostrarán los nodos **Origen** y **Destino**, ya que la información que se mostraba en estos nodos ahora se mostrará en el nodo **Ubicaciones**.

```
- <cfdi:Complemento>
- <cartaporte20:CartaPorte Version="2.0" TotalDistRec="25850.00" TranspInternac="No">
  <cartaporte20:Ubicaciones>
    - <cartaporte20:Ubicacion FechaHoraSalidaLlegada="2021-11-24T23:00:00" NombreRemitenteDestinatario="La Gran Empresa SA de CV"
      RFCRemitenteDestinatario="EKU9003173C9" TipoUbicacion="Origen">
        <cartaporte20:DomicilioCodigoPostal="58000" Pais="MEX" Estado="MIC" Municipio="053" Localidad="06" Colonia="0002"
          NumeroExterior="4321" Calle="Ignacio Zaragoza"/>
      </cartaporte20:Ubicacion>
    - <cartaporte20:Ubicacion FechaHoraSalidaLlegada="2021-11-24T04:00:00" NombreRemitenteDestinatario="Distribuidora SA de CV"
      RFCRemitenteDestinatario="OÑO120726RX3" TipoUbicacion="Destino" DistanciaRecorrida="25850.00">
        <cartaporte20:DomicilioCodigoPostal="44600" Pais="MEX" Estado="JAL" Municipio="039" Localidad="03" Colonia="0236"
          NumeroExterior="3456" Calle="Pablo Villaseñor"/>
      </cartaporte20:Ubicacion>
    </cartaporte20:Ubicaciones>
  - <cartaporte20:Mercancias NumTotalMercancias="3" UnidadPeso="KGM" PesoBrutoTotal="650">
```

 Dentro del elemento **Mercancia** se agregan varios campos:

- Los atributos: **PesoBrutoTotal**, **UnidadPeso** y **Dimensiones**.

```
</cartaporte20:Ubicaciones>
- <cartaporte20:Mercancias NumTotalMercancias="3" UnidadPeso="KGM" PesoBrutoTotal="650">
  <cartaporte20:Mercancia Moneda="MXN" Descripcion="Figuras de Cerámica navidenas" ClaveUnidad="H87" Cantidad="300"
    ValorMercancia="90000.00" PesoEnKg="300.000" Dimensiones="5/25/5cm" BienesTransp="56141504"/>
  <cartaporte20:Mercancia Moneda="MXN" Descripcion="Estatuas para Jardín" ClaveUnidad="H87" Cantidad="200" ValorMercancia="200000.00"
    PesoEnKg="200.000" Dimensiones="40/250/40cm" BienesTransp="60121003"/>
  <cartaporte20:Mercancia Moneda="MXN" Descripcion="Estatuillas o figuras de vidrio" ClaveUnidad="H87" Cantidad="150"
    ValorMercancia="59850.00" PesoEnKg="150.000" Dimensiones="5/25/5cm" BienesTransp="56141604"/>
- <cartaporte20:Autotransporte NumPermisoSCT="876654321" PermSCT="TPAF02">
```

- El **Pedimento**, solo cuando el producto esté configurado para el uso de pedimento, y se trate de un traslado internacional de entrada.

```
- <cartaporte20:Mercancias NumTotalMercancias="1" UnidadPeso="KGM" PesoBrutoTotal="90">
  - <cartaporte20:Mercancia Moneda="USD" Descripcion="Vacuna AZ" ClaveUnidad="H87" Cantidad="500" FraccionArancelaria="0101299999"
    ValorMercancia="50000.00" PesoEnKg="90.000" Dimensiones="20/30/40cm" BienesTransp="10152007">
    <cartaporte20:Pedimentos Pedimento="21 48 3504 1999999"/>
  </cartaporte20:Mercancia>
  - <cartaporte20:Autotransporte NumPermisoSCT="123456" PermSCT="TPAF02">
    <cartaporte20:IdentificacionVehicular AnioModeloVM="2021" PlacaVM="426EE9" ConfigVehicular="C2R2"/>
    <cartaporte20:Seguros PolizaRespCivil="1234567890" AseguraRespCivil="AxaTPesado"/>
  - <cartaporte20:Remolques>
    <cartaporte20:Remolque Placa="124ABD" SubTipoRem="CTR002"/>
  </cartaporte20:Remolques>
  </cartaporte20:Autotransporte>
</cartaporte20:Mercancias>
```

- Los números de guías de que se manejen en el traslado de la mercancía.

```
- <cartaporte20:Mercancias NumTotalMercancias="1" UnidadPeso="KGM" PesoBrutoTotal="3">
  - <cartaporte20:Mercancia Moneda="MXN" Descripcion="Producto Guía empaques" ClaveUnidad="H87" Cantidad="1" ValorMercancia="3000.00"
    PesoEnKg="3.000" BienesTransp="31181701">
    <cartaporte20:GuiaIdentificacion PesoGuiaIdentificacion="3.000" DescripGuiaIdentificacion="Paquete de figuras de cerámica"
      NumeroGuiaIdentificacion="GDL1234567"/>
  </cartaporte20:Mercancia>
  - <cartaporte20:Autotransporte NumPermisoSCT="12345678" PermSCT="TPAF01">
    <cartaporte20:IdentificacionVehicular AnioModeloVM="2020" PlacaVM="426EE9" ConfigVehicular="C2R3"/>
    <cartaporte20:Seguros PolizaRespCivil="273664518" AseguraRespCivil="Segurox Sa de CV"/>
  - <cartaporte20:Remolques>
    <cartaporte20:Remolque Placa="436AA8" SubTipoRem="CTR004"/>
  </cartaporte20:Remolques>
  </cartaporte20:Autotransporte>
</cartaporte20:Mercancias>
```



## Recuerda:

Las guías se rigen por la siguiente validación del Estándar.

cartaporte20:CartaPorte:Mercancias:Mercancia: Nodo:GuiasIdentificacion	
Validar	Cuando el atributo "Comprobante:TipoDeComprobante" contenga el valor "T", que corresponde a la descripción de "Traslado y a nivel "Concepto" en el atributo "Comprobante:ClaveProdServ", se registren las claves "31181701" o "24112700" con descripción "Empaques" y "Estibas" respectivamente, este nodo debe existir, en caso contrario se puede omitir.



En el nodo de **Autotransporte** cambian los nombres de los atributos de los campos **Aseguradora de vehículo = AseguraRespCivil** y **PolizaREspCivil = Póliza de vehículo**.

```
- <cartaporte20:Autotransporte NumPermisoSCT="876654321" PermSCT="TPAF02">  
  <cartaporte20:IdentificacionVehicular AnioModeloVM="2020" PlacaVM="426EE9" ConfigVehicular="C2R2"/>  
  <cartaporte20:Seguros PolizaRespCivil="27364518" AseguraRespCivil="Segurox Sa de CV"/>  
  <cartaporte20:Remolques>  
    <cartaporte20:Remolque Placa="436AA8" SubTipoRem="CTR004"/>  
  </cartaporte20:Remolques>  
</cartaporte20:Autotransporte>
```

En este nodo, también se mostrarán los atributos: **PrimaSeguro**, **PolizaCarga**, **AseguraCarga**, **AseguradoraMedAmbiente** y **PolizaMedAmbiente**, siempre y cuando aplique traslado de material peligroso y se capture los datos del complemento a nivel de documento.

```
<cartaporte20:Autotransporte NumPermisoSCT="876654321" PermSCT="TPAF02">  
  <cartaporte20:IdentificacionVehicular AnioModeloVM="2020" PlacaVM="426EE9" ConfigVehicular="C2R2"/>  
  <cartaporte20:Seguros PrimaSeguro="50000.00" PolizaCarga="765234" AseguraCarga="Riesgoseguros SA de CV"  
    PolizaMedAmbiente="564843" AseguraMedAmbiente="Segurospelig SA de CV" PolizaRespCivil="27364518"  
    AseguraRespCivil="Segurox Sa de CV"/>  
  <cartaporte20:Remolques>  
    <cartaporte20:Remolque Placa="436AA8" SubTipoRem="CTR004"/>  
  </cartaporte20:Remolques>
```



Dentro del elemento autotransporte se elimina el nodo **Operador**, quien se convierte en un tipo de figura dentro del XML; en este elemento también se mostrará el nodo **PartesTransporte**, así como los datos de la figura Propietario o Arrendatario con su dirección correspondiente, los cuales se diferencian por el tipo de figura.

```
</cartaporte20:Mercancias>  
<cartaporte20:FiguraTransporte>  
  <cartaporte20:TiposFigura NumLicencia="03R234567" NombreFigura="Roberto Gómez Flores" RFCFigura="KICR630120NX3" TipoFigura="01"/>  
  <cartaporte20:TiposFigura NombreFigura="La Gran Empresa SA de CV" RFCFigura="EKU9003173C9" TipoFigura="02">  
    <cartaporte20:PartesTransporte ParteTransporte="PT05"/>  
    <cartaporte20:DomicilioCodigoPostal="58000" Pais="MEX" Estado="MIC" Municipio="053" Localidad="06" Colonia="0002"  
      NumeroExterior="4321" Calle="Ignacio Zaragoza" NumeroInterior="4321"/>  
  </cartaporte20:TiposFigura>  
</cartaporte20:FiguraTransporte>  
</cartaporte20:CartaPorte>
```



## Importante:

La dirección del operador es opcional, es decir puede no incluirse en el XML con el complemento **Carta Porte 2.0**, y en caso de capturarla debe estar habilitada como **Dirección Principal** y la **Calle** registrada para se incluya dentro del XML dentro del complemento.



Ejemplo de XML de **Traslado** emitido por propietario, en el que se muestra el nodo de complemento **Carta Porte Autotransporte Federal versión 2**, con la información de los atributos correspondientes.

```
<?xml version="1.0" encoding="UTF-8"?>
<cfdi:Comprobante LugarExpedicion="58000" TipoDeComprobante="I" Total="0" Moneda="XXX" SubTotal="0"
Certificado="MIIFuzCCA6OgAwIBAgIUMzAwMDEwMDAwMDAwMDI0MzQwDQYJKoZIhvcNAQELBQAwggErMQ8wDQYDVQQDDAZBQyBVQVQxLjAsBg
NoCertificado="30001000000400002434"
Sello="gZ17hFN5yeyc5k7c6ke7VWzHkq4ydDjME0Y0CDWsFwLQyQZZsSD0v1HhdCzzJL9Fotc1ysgqUGD6b5fl5lteIJKN1sKOL1F24rRN60RJGGYkACyDJuOQ
Fecha=" Version="3.3" xmlns:cartaporte20="http://www.sat.gob.mx/CartaPorte20"
xmlns:xsi="http://www.w3.org/2001/XMLSchema-instance" xmlns:cfdi="http://www.sat.gob.mx/cfd/3"
xsi:schemaLocation="http://www.sat.gob.mx/cfd/3 http://www.sat.gob.mx/sitio_internet/cfd/3/cfdv33.xsd http://www.sat.gob.mx/CartaPorte20
http://www.sat.gob.mx/sitio_internet/cfd/CartaPorte/CartaPorte20.xsd">
  <cfdi:Emisor RegimenFiscal="601" Nombre="La Gran Empresa SA de CV" Rfc="EKU9003173C9"/>
  <cfdi:Receptor Nombre="La Gran Empresa SA de CV" Rfc="EKU9003173C9" UsoCFDI="P01"/>
  <cfdi:Conceptos>
    <cfdi:Concepto Importe="90000.00" ValorUnitario="300.00" Descripcion="Figuras de Cerámica navideñas" Unidad="Pieza" ClaveUnidad="H87"
      Cantidad="300" NoIdentificacion="PNG0003" ClaveProdServ="56141504"/>
    <cfdi:Concepto Importe="200000.00" ValorUnitario="1000.00" Descripcion="Estatuas para Jardín" Unidad="Pieza" ClaveUnidad="H87" Cantidad="200"
      NoIdentificacion="PE0004" ClaveProdServ="60121003"/>
    <cfdi:Concepto Importe="59850.00" ValorUnitario="399.00" Descripcion="Estatuillas o figuras de vidrio" Unidad="Pieza" ClaveUnidad="H87"
      Cantidad="150" NoIdentificacion="PV0002" ClaveProdServ="56141604"/>
  </cfdi:Conceptos>
  <cfdi:Complemento>
    <cartaporte20:CartaPorte Version="2.0" TotalDistRec="25850.00" TranspInternac="No">
      <cartaporte20:Ubicaciones>
        <cartaporte20:Ubicacion FechaHoraSalidaLlegada="2021-11-24T23:00:00" NombreRemitenteDestinatario="La Gran Empresa SA de CV"
          RFCRemitenteDestinatario="EKU9003173C9" TipoUbicacion="Origen">
            <cartaporte20:DomicilioCodigoPostal="58000" Pais="MEX" Estado="MIC" Municipio="053" Localidad="06" Colonia="0002"
              NumeroExterior="4321" Calle="Ignacio Zaragoza"/>
          </cartaporte20:Ubicacion>
        <cartaporte20:Ubicacion FechaHoraSalidaLlegada="2021-11-24T04:00:00" NombreRemitenteDestinatario="Distribuidora SA de CV"
          RFCRemitenteDestinatario="OÑO120726RX3" TipoUbicacion="Destino" DistanciaRecorrida="25850.00">
            <cartaporte20:DomicilioCodigoPostal="44600" Pais="MEX" Estado="JAL" Municipio="039" Localidad="03" Colonia="0236"
              NumeroExterior="3456" Calle="Pablo Villaseñor"/>
          </cartaporte20:Ubicacion>
        </cartaporte20:Ubicaciones>
      <cartaporte20:Mercancias NumTotalMercancias="3" UnidadPeso="KGM" PesoBrutoTotal="650">
        <cartaporte20:Mercancia Moneda="MXN" Descripcion="Figuras de Cerámica navideñas" ClaveUnidad="H87" Cantidad="300"
          ValorMercancia="90000.00" PesoEnKg="300.000" Dimensiones="5/25/5cm" BienesTransp="56141504"/>
        <cartaporte20:Mercancia Moneda="MXN" Descripcion="Estatuas para Jardín" ClaveUnidad="H87" Cantidad="200" ValorMercancia="200000.00"
          PesoEnKg="200.000" Dimensiones="40/250/40cm" BienesTransp="60121003"/>
        <cartaporte20:Mercancia Moneda="MXN" Descripcion="Estatuillas o figuras de vidrio" ClaveUnidad="H87" Cantidad="150"
          ValorMercancia="59850.00" PesoEnKg="150.000" Dimensiones="5/25/5cm" BienesTransp="56141604"/>
      <cartaporte20:Autotransporte NumPermisoSCT="876654321" PermSCT="TPAF02">
        <cartaporte20:IdentificacionVehicular AnioModeloVM="2020" PlacaVM="426EE9" ConfigVehicular="C2R2"/>
        <cartaporte20:Seguros PolizaRespCivil="27364518" AseguraRespCivil="Segurox Sa de CV"/>
      <cartaporte20:Remolques>
        <cartaporte20:Remolque Placa="436AA8" SubTipoRem="CTR004"/>
      </cartaporte20:Remolques>
      </cartaporte20:Autotransporte>
    </cartaporte20:Mercancias>
    <cartaporte20:FiguraTransporte>
      <cartaporte20:TiposFigura NumLicencia="03R234567" NombreFigura="Roberto Gómez Flores" RFCFigura="KICR630120NX3" TipoFigura="01"/>
      <cartaporte20:TiposFigura NombreFigura="La Gran Empresa SA de CV" RFCFigura="EKU9003173C9" TipoFigura="02">
        <cartaporte20:PartesTransporte ParteTransporte="PT05"/>
        <cartaporte20:DomicilioCodigoPostal="58000" Pais="MEX" Estado="MIC" Municipio="053" Localidad="06" Colonia="0002"
          NumeroExterior="4321" Calle="Ignacio Zaragoza" NumeroInterior="4321"/>
      </cartaporte20:TiposFigura>
    </cartaporte20:FiguraTransporte>
  </cartaporte20:CartaPorte>
  <tfd:TimbreFiscalDigital Version="1.1" xsi:schemaLocation="http://www.sat.gob.mx/TimbreFiscalDigital
    http://www.sat.gob.mx/sitio_internet/cfd/TimbreFiscalDigital/TimbreFiscalDigitalv11.xsd"
    xmlns:tfd="http://www.sat.gob.mx/TimbreFiscalDigital" RfcProvCertif="MAS0810247C0"
    SelloCFD="gZ17hFN5yeyc5k7c6ke7VWzHkq4ydDjME0Y0CDWsFwLQyQZZsSD0v1HhdCzzJL9Fotc1ysgqUGD6b5fl5lteIJKN1sKOL1F24rRN60RJGGYkACyDJuOQ
    FechaTimbrado=" UUID=" NoCertificadoSAT="30001000000400002495"
    SelloSAT="V7nq6gfeH2YvAxfuA/TzAtv4mdqZMoqzvGZJYI8jbfPvXRM5k18QJ5SCP5F+RaKhxvuVp7Q9v+QrHh0MXKlC6oC0qfrfJhgnD0kv/L
  </tfd:TimbreFiscalDigital>
</cfdi:Complemento>
</cfdi:Comprobante>
```



Ejemplo de XML de Ingresos emitido por un transportista, en el que se muestra el nodo de complemento **Carta Porte Autotransporte Federal versión 2**, con la información de los atributos correspondientes.

```
<?xml version="1.0" encoding="UTF-8"?>
<cfdi:Comprobante LugarExpedicion="23000" MetodoPago="PPD" TipoDeComprobante="I" Total="7840.00" TipoCambio="1" Moneda="MXN" SubTotal="7000.00"
CondicionesDePago="CONTADO"
Certificado="MIIFuzCCA60gAwIBAgIUMzAwMDEwMDAwMDA0MDAwMDI0MzQwDQYJKoZIhvcNAQELBQAwggErMQ8wDQYDVQQDDAZBQyBVQVQxLjAsBgNVBAoMJVNFUjZJQ0
NoCertificado="30001000000400002434" FormaPago="04"
Sello="iIA75UFgyGpj8AFQwaB/TLEnOpAgND3dHB1wu0skmYPTgDk6gyn1LOb4oJrD9mVtuQEG5hliW3Rh58/ZoTi2H0dc4bRStG2e+RrKjapdwKKEpvjrUfI/SdBYvA14cxbxt6cC
Fecha="2021-11-30T11:00:00" Folio="6" Version="3.3" xmlns:cartaporte20="http://www.sat.gob.mx/CartaPorte20" xmlns:xsi="http://www.w3.org/2001/XMLSchema-
instance" xsi:schemaLocation="http://www.sat.gob.mx/cfd/3 http://www.sat.gob.mx/cfd/3 http://www.sat.gob.mx/sitio_internet/cfd/3/cfdv33.xsd
http://www.sat.gob.mx/CartaPorte20 http://www.sat.gob.mx/sitio_internet/cfd/CartaPorte/CartaPorte20.xsd">
  <cfdi:Emisor RegimenFiscal="601" Nombre="RapiTransportes SA de CV" Rfc="EKU9003173C9"/>
  <cfdi:Receptor Nombre="Cerámica SA de CV" Rfc="ON0120726RX3" UsoCFDI="G01"/>
  - <cfdi:Conceptos>
    - <cfdi:Concepto Importe="7000.00" ValorUnitario="7000.00" Descripcion="Servicio de Transporte de carga" ClaveUnidad="E48" Cantidad="1" NoIdentificacion="ST0001"
      ClaveProdServ="78101800">
      - <cfdi:Impuestos>
        - <cfdi:Traslados>
          <cfdi:Traslado Importe="1120.00" TasaOCuota="0.160000" TipoFactor="Tasa" Impuesto="002" Base="7000.00"/>
        </cfdi:Traslados>
        - <cfdi:Retenciones>
          <cfdi:Retencion Importe="280.00" TasaOCuota="0.040000" TipoFactor="Tasa" Impuesto="002" Base="7000.00"/>
        </cfdi:Retenciones>
      </cfdi:Impuestos>
    </cfdi:Concepto>
  </cfdi:Conceptos>
  - <cfdi:Impuestos TotalImpuestosTrasladados="1120.00" TotalImpuestosRetenidos="280.00">
    - <cfdi:Retenciones>
      <cfdi:Retencion Importe="280.00" Impuesto="002"/>
    </cfdi:Retenciones>
    - <cfdi:Traslados>
      <cfdi:Traslado Importe="1120.00" TasaOCuota="0.160000" TipoFactor="Tasa" Impuesto="002"/>
    </cfdi:Traslados>
  </cfdi:Impuestos>
  - <cfdi:Complemento>
    - <cartaporte20:CartaPorte Version="2.0" TotalDistRec="6000.00" TranspInternac="No">
      - <cartaporte20:Ubicaciones>
        - <cartaporte20:Ubicacion FechaHoraSalidaLlegada="2021-11-30T11:00:00" NombreRemitanteDestinatario="Cerámica SA de CV"
          RFCRemitanteDestinatario="ON0120726RX3" TipoUbicacion="Origen">
          <cartaporte20:DomicilioCodigoPostal="44600" Pais="MEX" Estado="JAL" Municipio="039" Localidad="03" Colonia="0236" NumeroExterior="1234" Calle="Pablo
            villaseñor"/>
        </cartaporte20:Ubicacion>
        - <cartaporte20:Ubicacion FechaHoraSalidaLlegada="2021-11-30T18:00:00" NombreRemitanteDestinatario="Alejandro Delgadillo"
          RFCRemitanteDestinatario="RAQN7701212M3" TipoUbicacion="Destino" DistanciaRecorrida="6000.00">
          <cartaporte20:DomicilioCodigoPostal="45010" Pais="MEX" Estado="JAL" Municipio="120" Localidad="10" Colonia="3225" NumeroExterior="46730"
            Calle="Hidalgo"/>
        </cartaporte20:Ubicacion>
      </cartaporte20:Ubicaciones>
      - <cartaporte20:Mercancias NumTotalMercancias="3" UnidadPeso="KGM" PesoBrutoTotal="11300">
        <cartaporte20:Mercancia Moneda="MXN" Descripcion="Figuras de Cerámica navideñas" ClaveUnidad="H87" Cantidad="10000" ValorMercancia="3000000.00"
          PesoEnKg="10000.000" Dimensiones="5/25/5cm" BienesTransp="56141504"/>
        <cartaporte20:Mercancia Moneda="MXN" Descripcion="Estatuillas o figuras de vidrio" ClaveUnidad="H87" Cantidad="800" ValorMercancia="319200.00"
          PesoEnKg="800.000" Dimensiones="5/25/5cm" BienesTransp="56141604"/>
        <cartaporte20:Mercancia Moneda="MXN" Descripcion="Estatuillas o figuras de cerámica" ClaveUnidad="H87" Cantidad="500" ValorMercancia="99500.00"
          PesoEnKg="500.000" Dimensiones="5/25/5cm" BienesTransp="56141504"/>
      </cartaporte20:Mercancias>
      - <cartaporte20:Autotransporte NumPermisoSCT="87654321" PermSCT="TPAF02">
        <cartaporte20:IdentificacionVehicular AnioModeloVM="2020" PlacaVM="426EE9" ConfigVehicular="C2R2"/>
        <cartaporte20:Seguros PolizaRespCivil="27364518" AseguraRespCivil="Segurox SA de CV"/>
      </cartaporte20:Autotransporte>
      - <cartaporte20:Remolques>
        <cartaporte20:Remolque Placa="436AA8" SubTipoRem="CTR004"/>
      </cartaporte20:Remolques>
    </cartaporte20:Complemento>
  </cfdi:Complemento>
</cfdi:Comprobante>
```

## Nuevos formatos de impresión

En el sistema **CONTPAQi® Comercial Start/Pro** se agregaron nuevos formatos **Modelo\_CFDI\_Traslado\_CCP20.html** y **Modelo\_CFDI\_Ingreso\_CCP20.html**, para que puedas tener los nuevos campos que se incluyen en la versión 2.0 del **Complemento Carta Porte**, y de esta manera visualizar la representación impresa de tus documentos de **Carta Porte (Traslado)** y **Facturas Cliente (Ingreso)** con el complemento.

Adicionalmente, se creó un formato **SubModelo\_CFDI\_CCP20\_ItemsInfo.html**, el cual se utiliza de manera interna para el funcionamiento de los formatos **Modelo\_CFDI\_Traslado\_CCP.html** y **Modelo\_CFDI\_Ingreso\_CCP.html**, permitiendo mostrar el detalle del **Complemento Carta Porte 2.0**.

Recuerda que para poder visualizar la información de los documentos **Facturas Cliente (Ingreso)** y de **Carta Porte (Traslado)** con complemento debes configurar los formatos dentro del concepto correspondiente desde la pestaña **General** en **Formatos de Impresión**. Los formatos se encuentran en la ruta por default: *C:\Compac\ComercialSP\Formatos*.



### Importante:

- Los formatos sólo están preparados para mostrar información de documentos de Ingreso o traslado que incluyen el **Complemento Carta Porte 2.0**, por lo que si deseas visualizar documentos que no incluyen este complemento deberás utilizar otro formato diferente.
- Para visualizar los documentos generados con la versión 1.0 del complemento Carta Porte, deberás utilizar los formatos existentes: formatos **Modelo\_CFDI\_Traslado\_CCP.html** y **Modelo\_CFDI\_Ingreso\_CCP.html**.



# Formato Traslado

Ejemplo del **Formato de impresión** para un documento de **Carta Porte** (Traslado) emitido por el propietario, en el que se muestra la:

- Información general del documento CFDI de Traslado:



La Gran Empresa SA de CV

RFC: ECU9003173C9

Tipo de Comprobante: T - Traslado

Lugar de Expedición: 58000

Régimen Fiscal: 601 - General de Ley Personas Morales

Moneda

Peso mexicano

Folio

2021-11-23 16:36:46

Tipo de cambio

1.00

Fecha

Datos del cliente

Ciiente:

La Gran Empresa SA de CV

R.F.C.:

ECU9003173C9

Uso CFDI:

P01 - Por definir

Domicilio:

Ignacio Zaragoza 4321, , Michoacán, Morelia, Centro Histórico, 58000, MEXICO

Cantidad	Unidad	Clave Unidad SAT	Clave Producto/Servicio	Concepto / Descripción	Valor Unitario	Importe
300	Pieza	H87 - pieza	56141504 - Estatuillas o figuras de cerámica	Figuras de Cerámica navideñas	300.00	90,000.00
200	Pieza	H87 - pieza	60121003 - Estatuas	Estatuas para Jardín	1,000.00	200,000.00
150	Pieza	H87 - pieza	56141604 - Estatuillas o figuras de vidrio	Estatuillas o figuras de vidrio	399.00	59,850.00

Importe con letra:

CERO PESOS 00/100 M.N.

Subtotal

0.00

Descuentos

0.00

Impuestos Traslados

0.00

Total

0.00

CFDI Relacionado:

Tipo Relación:

CFDI Relacionado:



Serie del Certificado del emisor

Folio fiscal

No. de Serie del Certificado del SAT

Fecha y hora de certificación

30001000000400002434

AFFD7CAA-A227-4CCA-8B80-34364D81586E

30001000000400002495

2021-11-23 16:36:50

Este documento es una representación impresa de un CFDI

Sello Digital del CFDi

gZi7hFN5yeyc5k7c6ke7VWzHkq4ydDjME0Y0CDWsfWlQyQZzsSDov1HhdCzzJL9Fotc1ysgqUGd6b5f5IteJIKN1sKOL1F24rRN60RJGGyKACyduOQtbiYAJHCPP5q/ErtsSsJkhZHEQ+I02xWxxx+vdbg1Gh/U4ygEBLFLbi2ipEchewHjEmHtbXgpLouqamLmxN6YFGLK2ToPxUsHSp47nONVocZ58z+IMA/KabUYbj1+B3PehfUqPLXr97YIFft7IObgTYEfomAdHbqCOH4Y2ls1u4oPBEP18Vr20ssXRzpiklugjpljdegpoJDNCKeJs+jAAxS8TDPVUpA==

Sello del SAT

V7nq6gfeH2YvAxfuA/TzATv4mdqZMoQZvGZ2JYI8jbFpVXRm5k18QJ55CP5F+RaKhxvUvp7Q9v+QrHh0MXKlc6oC0qfrfJhgndD0kv/L8aMDCFloA/3J+iZovdgXUoOHfhGQ/FFqYxy9Sli6eVlqtkQDCoEXil4jnOk7wu694pHdZ1BzaHvsXY5K1KIHEPR5W5QkzpXX3vdHdXUujYxRXa8+oAPm0mbT/03/Rof1UatPKf8R2N1Voy7cMRwm+sd2mAKi5Wxv6byE67g0FlsNamXp6fgN3vU9D86P1nasFHSsUKPwi9hiO+au/Wks+XGwEUsZpTpr7bgD8d+ulj1w==

Cadena original del complemento de certificación digital del SAT

||1.1|B53AE1FE-69C7-4AB5-BCCA-C037420C828D|2021-11-30T20:17:07|MAS0810247C0|gZi7hFN5yeyc5k7c6ke7VWzHkq4ydDjME0Y0CDWsfWlQyQZzsSDov1HhdCzzJL9Fotc1ysgqUGd6b5f5IteJIKN1sKOL1F24rRN60RJGGyKACyduOQtbiYAJHCPP5q/ErtsSsJkhZHEQ+I02xWxxx+vdbg1Gh/U4ygEBLFLbi2ipEchewHjEmHtbXgpLouqamLmxN6YFGLK2ToPxUsHSp47nONVocZ58z+IMA/KabUYbj1+B3PehfUqPLXr97YIFft7IObgTYEfomAdHbqCOH4Y2ls1u4oPBEP18Vr20ssXRzpiklugjpljdegpoJDNCKeJs+jAAxS8TDPVUpA==|30001000000400002495||



## La información del complemento **Carta Porte Autotransporte Federal** version 2.

Apartado correspondiente a la información del complemento.

Sección de datos del **ORIGEN** (Remitente) asignado en la captura del documento.

Sección de datos del **DESTINO** (Destinatario) asignado en la captura del documento.

Sección **INFORMACIÓN DE MERCANCÍAS** que se trasladan con este documento.

COMPLEMENTO CARTA PORTE AUTOTRANSORTE							
Versión: 2.0				Transporte internacional: No			
Entrada o salida de mercancía:				Vía de entrada: 01			
Total distancia recorrida: 25850.00							
ORIGEN							
Remitente: La Gran Empresa SA de CV				NumRegIdTrib			
RFC Remitente: EKU9003173C9				Residencia fiscal: MEXICO			
				Fecha y hora de salida: 2021-11-24T23:00:00			
Domicilio							
Calle: Ignacio Zaragoza				N° Exterior: 4321		N° Interior:	
Colonia: Centro Histórico				Localidad: Morelia		Municipio: Morelia	
Estado: Michoacán				CP: 58000		País: MEXICO	
Referencia:							
DESTINO							
Destinatario: Distribuidora SA de CV				NumRegIdTrib			
RFC Destinatario: OÑO120726RX3				Residencia fiscal: MEXICO			
				Fecha y hora de llegada: 2021-11-24T04:00:00			
Domicilio							
Calle: Pablo Villaseñor				N° Exterior: 3456		N° Interior:	
Colonia: Ladrón de Guevara				Localidad: Guadalajara		Municipio: Guadalajara	
Estado: Jalisco				CP: 44600		País: MEXICO	
Referencia:							
INFORMACIÓN DE MERCANCÍAS							
Cantidad	Unidad	Descripción	Peso en Kg	Valor Mercancía	Moneda	Fracción Arancelaria	UUID
300	Pieza	Figuras de Cerámica navideñas	300.000	90,000.00	MXN		
Información pedimentos, dimensiones y guías							
Pedimentos:		Dimensiones: 5/25/5cm		N° guía 1:	Peso paquete (kg.) 1:		
				N° guía 2:	Peso paquete (kg.) 2:		
				N° guía 3:	Peso paquete (kg.) 3:		
Información sobre material peligroso							
Material peligroso:		Clave:		Tipo de embalaje:	Descripción de embalaje:		
No							
200	Pieza	Estatuas para Jardín	200.000	200,000.00	MXN		
Información pedimentos, dimensiones y guías							
Pedimentos:		Dimensiones: 40/250/40cm		N° guía 1:	Peso paquete (kg.) 1:		
				N° guía 2:	Peso paquete (kg.) 2:		
				N° guía 3:	Peso paquete (kg.) 3:		
Información sobre material peligroso							
Material peligroso:		Clave:		Tipo de embalaje:	Descripción de embalaje:		
No							
150	Pieza	Estatuillas o figuras de vidrio	150.000	59,850.00	MXN		
Información pedimentos, dimensiones y guías							
Pedimentos:		Dimensiones: 5/25/5cm		N° guía 1:	Peso paquete (kg.) 1:		
				N° guía 2:	Peso paquete (kg.) 2:		
				N° guía 3:	Peso paquete (kg.) 3:		
Información sobre material peligroso							
Material peligroso:		Clave:		Tipo de embalaje:	Descripción de embalaje:		
No							
Número total de mercancías: 3				Peso bruto total: 650 kg.			

Continúa información del complemento **Carta Porte Autotransporte Federal** versión 2.

Sección **INFORMACIÓN DE LA(S) FIGURA(S) DEL TRASNPORTE**  
Datos del operador, del propietario o el arrendatario asignado en la captura del documento.

Sección **INFORMACIÓN DE AUTOTRANSPORTE FEDERAL**, datos del vehículo o remolque asignado en la captura del documento.

Sección **INFORMACIÓN DE SEGUROS**.

INFORMACIÓN DE AUTOTRANSPORTE FEDERAL		
Tipo de permiso SCT: TPAF02		
Número de permiso SCT: 876654321		
Nombre de aseguradora: Seguros Sa de CV		
Número de póliza: 27364518		
Clave de autotransporte: C2R2		
Placa vehículo: 426EE9		
Año modelo: 2020		
Datos de remolque(s)		
Clave tipo de remolque uno: CTR004		
Placa: 436AA8		
Clave tipo de remolque dos:		
Placa:		
INFORMACIÓN DE SEGUROS		
Aseguradora material peligroso:		
N° Póliza material peligroso:		
Aseguradora riesgos de carga:		
N° Póliza riesgos de carga:		
Importe prima de seguro:		
INFORMACIÓN DE LA(S) FIGURA(S) DEL TRANSPORTE		
Clave del transporte: 01 - Autotransporte Federal		
Operador (01): Roberto Gómez Flores		
RFC Operador: KICR630120NX3		
NumRegIdTrib:		
Residencia fiscal operador: MEXICO		
Número de licencia: 03R234567		
Domicilio		
Calle:		
N° Exterior:		
N° Interior:		
Colonia:		
Localidad:		
Municipio:		
Estado:		
CP:		
País:		
Referencia:		
Propietario (02): La Gran Empresa SA de CV		
Parte transporte: PT05		
RFC Propietario: EKU9003173C9		
NumRegIdTrib:		
Residencia fiscal propietario: MEXICO		
Domicilio		
Calle: Ignacio Zaragoza		
N° Exterior: 4321		
N° Interior: 4321		
Colonia: Centro Histórico		
Localidad: Morelia		
Municipio: Morelia		
Estado: Michoacán		
CP: 58000		
País: MEXICO		
Referencia:		

# Formato Ingresos

Ejemplo del **Formato de impresión** para un documento de **Facturas cliente** (Ingreso) emitido por el transportista, en el que se muestra la:

 Información general del documento CFDI de Ingresos:



RapiTransportes SA de CV

RFC: EKU9003173C9

Tipo de Comprobante: I - Ingreso

Lugar de Expedición: 23000

Régimen Fiscal: 601 - General de Ley Personas Morales

Moneda

Tipo de cambio

Condiciones de pago

Método de pago

Forma de pago

Peso mexicano

1.00

CONTADO

PPD - Pago en parcialidades o diferido

04 - Tarjeta de crédito

Folio

Fecha

6

2021-11-24 11:47:31

Datos del cliente

Ciiente:

R.F.C.:

Domicilio:

Cerámica SA de CV

OÑO120726RX3

Pablo villaseñor 1234, , Jalisco, Guadalajara, Ladrón de Guevara, 44600, MEXICO

Uso CFDI:

G01 - Adquisición de mercancías

Cantidad	Unidad	Clave Unidad SAT	Clave Producto/Servicio	Descripción	Valor Unitario	Descuentos	IVA Base	Importe
1		E48 - unidad de servicio	78101800 - Transporte de carga por carretera	Servicio de Transporte de carga	7,000.00	0.00	7,000.00	7,000.00

Importe con letra:

SIETE MIL OCHOCIENTOS CUARENTA PESOS 00/100 M.N.

Subtotal

Descuentos

Impuestos Traslados

Impuestos Retenidos

Total

7,000.00

0.00

1,120.00

280.00

7,840.00

CFDI Relacionado:

Tipo Relación:

CFDI Relacionado:



Serie del Certificado del emisor

Folio fiscal

No. de Serie del Certificado del SAT

Fecha y hora de certificación

30001000000400002434

675C9233-1154-48C7-ACCE-53206DFDC61E

30001000000400002495

2021-11-24 11:47:35

Este documento es una representación impresa de un CFDI

Sello Digital del CFDI

iiA75UfgyGpj8AFQwaB/TLnOpAgND3dHB1wu0skmYPTgDk6gyn1LOb4oJrD9mVtuQEG5hliW3Rh58/ZoTi2H0dc4bRStG2e+RrkjapdwKpEjvUfi/SdBYVA14cxbaxt6cCf6nW5fV8e3R8MgyvoYds1r24zB6+dzNMMU4X3DPJECJN+zPebW784FD77O4Kfda2Z6Y7w8r+cv1wV83B/ei293+RZDPp+v/nuljpfOe4/O4se778f8PdcEh56grmjbt46OhI+91FZXBJu1TTOR3ddvQrYPEpeklyz+9Lz5kFMmn4Uu/eOY+Co60rPKvI6KCS8742UxOZhPa43/2tw==

Sello del SAT

C5wXQELnDh0t9fDD+Fxfs4/7pi+28hY2tw0KNyNvfiDdvO2vkvEZxt8RiuHOMVnZw6giUBd+BqdO6zr5+R6/Dmvt8Mp9geM2Nbd5/WRfg523mo24P1wfw7lm53Yi5YksPbwVTNaHzzKdx4OfxLrI9nQvVFRWvuL42HivYXhF/UncAPYB/F0WVbJcpOaKFTzA6ujDir4iNsaDhbtB6/fx7pMWbBbRbg6t+U236xBytTBoqIPraIOn9rJk/nPjCjh4cHH+/45KerEO6kzyiYaykE+Wbkvld/I/HMDALVGmoQ6m5nyKQPQgIUQqxPp0CG5OtXXC723Kwi+FUrVDOXA==

Cadena original del complemento de certificación digital del SAT

||1.1|37EE4A26-11E3-41B1-9FC9-4CE7E596CF45|2021-11-30T18:43:21|MAS0810247C0||iiA75UfgyGpj8AFQwaB/TLnOpAgND3dHB1wu0skmYPTgDk6gyn1LOb4oJrD9mVtuQEG5hliW3Rh58/ZoTi2H0dc4bRStG2e+RrkjapdwKpEjvUfi/SdBYVA14cxbaxt6cCf6nW5fV8e3R8MgyvoYds1r24zB6+dzNMMU4X3DPJECJN+zPebW784FD77O4Kfda2Z6Y7w8r+cv1wV83B/ei293+RZDPp+v/nuljpfOe4/O4se778f8PdcEh56grmjbt46OhI+91FZXBJu1TTOR3ddvQrYPEpeklyz+9Lz5kFMmn4Uu/eOY+Co60rPKvI6KCS8742UxOZhPa43/2tw==|30001000000400002495||



## La información del complemento **Carta Porte Autotransporte Federal** versión 2.

Apartado correspondiente a la información del complemento.

Sección de datos del **ORIGEN** (Remitente) asignado en la captura del documento.

Sección de datos del **DESTINO** (Destinatario) asignado en la captura del documento.

Sección de datos **INFORMACIÓN DE MERCANCÍAS** que se trasladan con este documento.

COMPLEMENTO CARTA PORTE AUTOTRANSORTE							
Versión: 2.0				Transporte internacional: No			
Entrada o salida de mercancía:				Vía de entrada: 01			
Total distancia recorrida: 6000.00							
<b>ORIGEN</b>							
Remitente: Cerámica SA de CV				NumRegIdTrib			
RFC Remitente: OÑO120726RX3				Residencia fiscal: MEXICO			
				Fecha y hora de salida: 2021-11-30T11:00:00			
Domicilio							
Calle: Pablo villaseñor				N° Exterior: 1234		N° Interior:	
Colonia: Ladrón de Guevara				Localidad: Guadalajara		Municipio: Guadalajara	
Estado: Jalisco				CP: 44600		País: MEXICO	
Referencia:							
<b>DESTINO</b>							
Destinatario: Alejandro Delgadillo				NumRegIdTrib			
RFC Destinatario: RAQÑ7701212M3				Residencia fiscal: MEXICO			
				Fecha y hora de llegada: 2021-11-30T18:00:00			
Domicilio							
Calle: Hidalgo				N° Exterior: 46730		N° Interior:	
Colonia: Glorias Del Colli				Localidad: Zapopan		Municipio: Zapopan	
Estado: Jalisco				CP: 45010		País: MEXICO	
Referencia:							
<b>INFORMACIÓN DE MERCANCÍAS</b>							
Cantidad	Unidad	Descripción	Peso en Kg	Valor Mercancía	Moneda	Fracción Arancelaria	UUID
10000	Pieza	Figuras de Cerámica navideñas	10000.000	3,000,000.00	MXN		
<b>Información pedimentos, dimensiones y guías</b>							
Pedimentos:		Dimensiones: 5/25/5cm	N° guía 1:		Peso paquete (kg.) 1:		
			N° guía 2:		Peso paquete (kg.) 2:		
			N° guía 3:		Peso paquete (kg.) 3:		
<b>Información sobre material peligroso</b>							
Material peligroso: No		Clave:	Tipo de embalaje:		Descripción de embalaje:		
800	Pieza	Estatuillas o figuras de vidrio	800.000	319,200.00	MXN		
<b>Información pedimentos, dimensiones y guías</b>							
Pedimentos:		Dimensiones: 5/25/5cm	N° guía 1:		Peso paquete (kg.) 1:		
			N° guía 2:		Peso paquete (kg.) 2:		
			N° guía 3:		Peso paquete (kg.) 3:		
<b>Información sobre material peligroso</b>							
Material peligroso: No		Clave:	Tipo de embalaje:		Descripción de embalaje:		
500	Pieza	Estatuillas o figuras de cerámica	500.000	99,500.00	MXN		
<b>Información pedimentos, dimensiones y guías</b>							
Pedimentos:		Dimensiones: 5/25/5cm	N° guía 1:		Peso paquete (kg.) 1:		
			N° guía 2:		Peso paquete (kg.) 2:		
			N° guía 3:		Peso paquete (kg.) 3:		
<b>Información sobre material peligroso</b>							
Material peligroso: No		Clave:	Tipo de embalaje:		Descripción de embalaje:		
Número total de mercancías: 3				Peso bruto total: 11300 kg.			

Sección **INFORMACIÓN DE LA(S) FIGURA(S) DEL TRASNPORTE**  
Datos del operador, del propietario o el arrendatario asignado en la captura del documento.

Sección **INFORMACIÓN DE AUTOTRANSPORTE FEDERAL**, datos del vehículo o remolque asignado en la captura del documento.

Sección **INFORMACIÓN DE SEGUROS**.

INFORMACIÓN DE AUTOTRANSPORTE FEDERAL			
Tipo de permiso SCT: TPAF02		Número de permiso SCT: 87654321	
Nombre de aseguradora: Segurox SA de CV		Número de póliza: 27364518	
Clave de autotransporte: C2R2		Placa vehículo: 426EE9	
Año modelo: 2020			
Datos del remolque			
Clave tipo de remolque uno: CTR004		Placa: 436AA8	
Clave tipo de remolque dos:		Placa:	
INFORMACIÓN DE SEGUROS			
Aseguradora material peligrosos:		Nº Póliza material peligrosos:	
Aseguradora riesgos de carga:		Nº Póliza riesgos de carga:	
Importe prima de seguro:			
INFORMACIÓN DE LA(S) FIGURA(S) DEL TRANSPORTE			
Clave del transporte: 01 - Autotransporte Federal			
Operador (01): Roberto Islas Campos			
RFC Operador: KICR630120NX3		NumRegIdTrib:	
Residencia fiscal operador: MEXICO		Número de licencia: 03R234567	
Domicilio			
Calle: Frau Angélico		Nº Exterior: 4321	Nº Interior:
Colonia: Miravalle		Localidad: Guadalajara	Municipio: Guadalajara
Estado: Jalisco		CP: 44990	País: MEXICO
Referencia:			
Propietario (02): RapiTransportes SA de CV			
RFC Propietario: EKU9003173C9		Parte transporte: PT03	
		NumRegIdTrib:	
		Residencia fiscal propietario: MEXICO	
Domicilio			
Calle: Ignacio Zaragoza		Nº Exterior: 4321	Nº Interior: 4321
Colonia: Zona Central		Localidad: La Paz	Municipio: La Paz
Estado: Baja California Sur		CP: 23000	País: MEXICO
Referencia:			
Arrendatario (03):			
RFC Arrendatario:		Parte transporte:	
		NumRegIdTrib:	
		Residencia fiscal arrendatario:	
Domicilio			
Calle:		Nº Exterior:	Nº Interior:
Colonia:		Localidad:	Municipio:
Estado:		CP:	País:
Referencia:			

# Mejoras



# Ventas



Otros tickets relacionados...

A partir de esta versión, no se mostrará el mensaje: *El campo accPoliza.CloudAccountingID' no puede ser una cadena de longitud cero*, cuando se intenta generar la póliza de un documento de Facturas Cliente después de timbrarlo, generando de forma correcta la póliza.

Windows application window titled "Póliza - ID8".

Buttons: Guardar & Cerrar, Guardar & Nuevo, Resumen, General.

General Tab:

EJERCICIO: 2021 PERIODO: 10

Fecha: 10/10/2021 ☐ Póliza Manual

Tipo Póliza: Diario Poliza No.: 1

Divisa: Peso mexicano (\$)

Concepto: Facturas Cliente No.1 (ID1) -

Cuenta	Nombre cuenta	Concepto	Debe	Haber
105-01-001		Facturas Cliente No.1 (ID1) -	23.20	0.00
401-03-000	Ventas y/o serv grav tasa gral cred	Facturas Cliente No.1 (ID1) -	0.00	20.00
209-01-000	IVA trasladado no cobrado	Facturas Cliente No.1 (ID1) -	0.00	3.20

ID	Tipo	Folio	Fecha	Empresa	Total	RFC/TaxID	Folio Fiscal
1	Comprobant...	1	14-oct-21		23.20		

Buttons: Añadir, Quitar, Abrir Documento, Abrir XML, Abrir Representación Gráfica

Total: 23.20 23.20

Anteriormente, se mostraba el mensaje: *El campo accPoliza.CloudAccountingID' no puede ser una cadena de longitud cero*, cuando se intenta generar la póliza de un documento de Facturas Cliente después de timbrarlo.

CrearPolizasDocumento ID1

El campo 'accPoliza.CloudAccountingID' no puede ser una cadena de longitud cero.

Aceptar

Cabe mencionar que esta situación se presentaba únicamente en la versión 6.0.0 del sistema con bases de datos en Microsoft® Access.

A partir de esta versión, al generar una **Entrega/Remisión** desde un documento de **Pedido**, en la ventana de **Validación de entrega** se mostrará el almacén asignado en el documento de Pedido, para que puedas generar la entrega al almacén correspondiente.

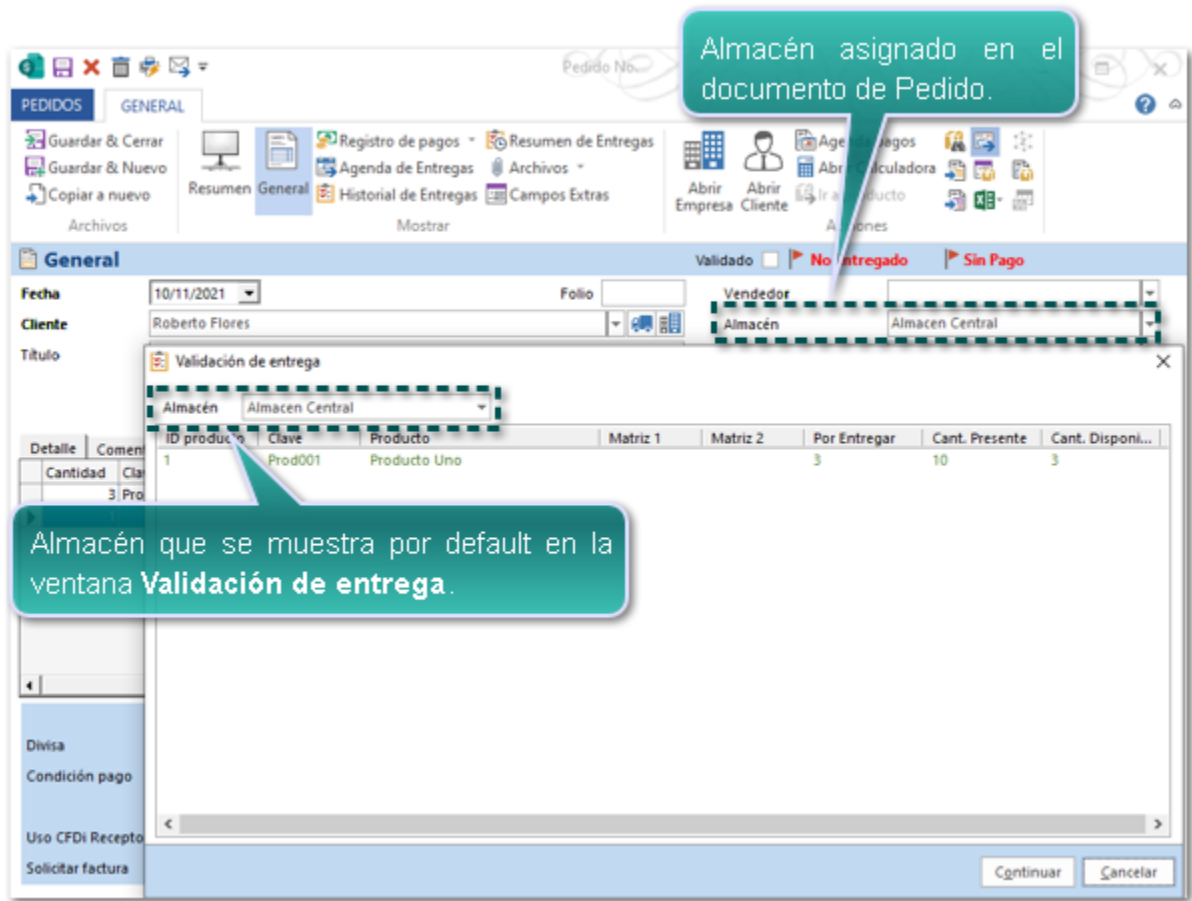

Anteriormente, al generar la **Entrega/Remisión** desde un documento de **Pedido**, en la ventana **Validación de entrega** no se mostraba el almacén asignado al documento de Pedido, y si se daba clic en Continuar se generaba un nuevo almacén.

A partir de esta versión, no será posible timbrar documentos de Facturas cuando contengan más de un movimiento, y uno de ellos tenga **Precio Unitario** igual a cero, mostrado el siguiente mensaje de advertencia:

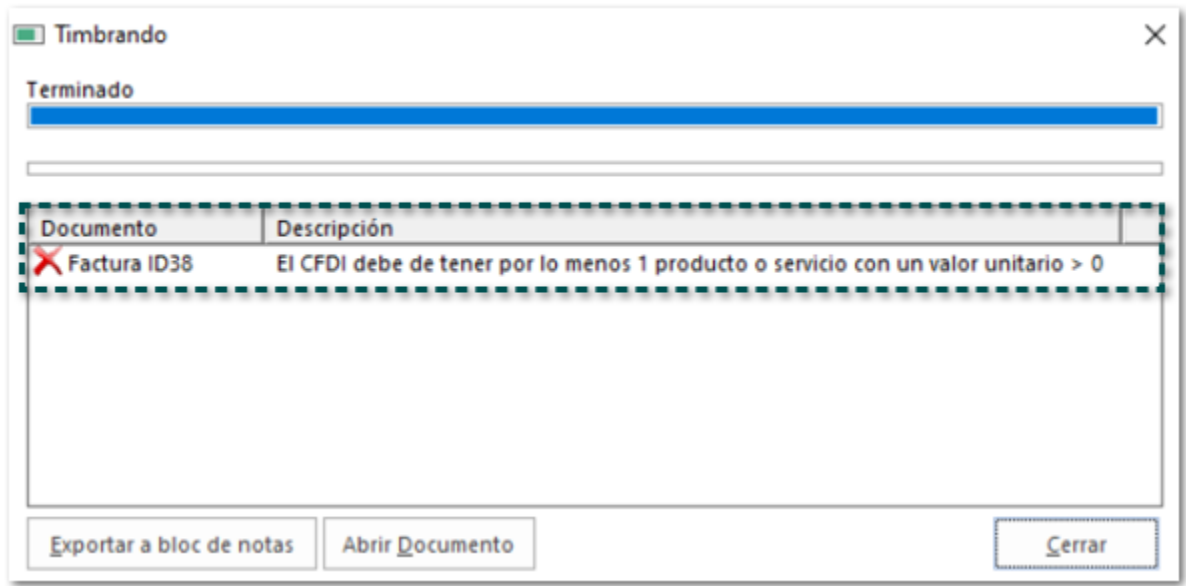

Anteriormente, al intentar timbrar un documento de Factura cuando se tenía más de un movimiento, pero uno de ellos tenía el **Precio Unitario** igual a cero, se timbraba el documento y no se mostraba el mensaje de Advertencia indicando el movimiento en cero.

# Productos y Servicios

## Productos y Servicios

Otros tickets relacionados...

A partir de esta versión, al elegir un número de lote dentro de los documentos de Movimiento entre Almacenes, se mostrará la cantidad disponible para cada número, por ejemplo: **# 100**.

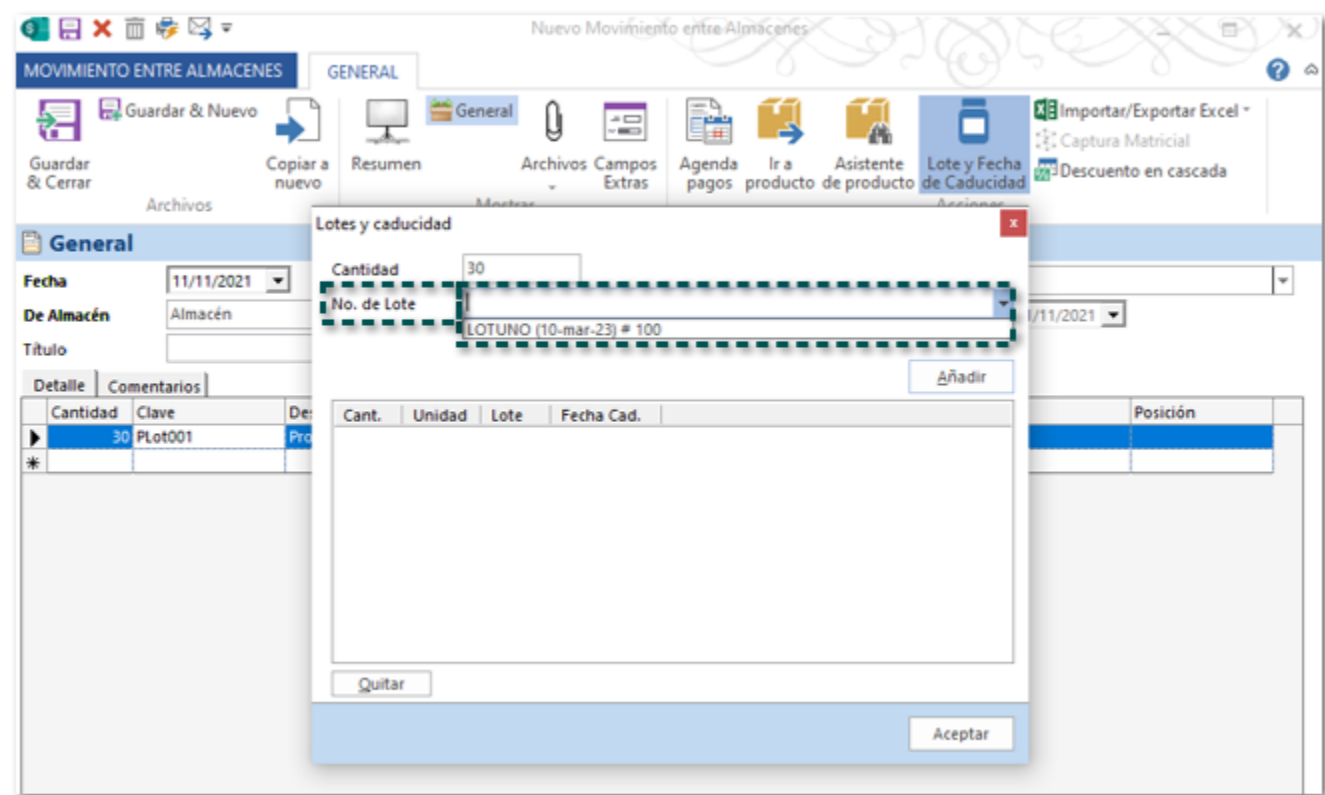

Así mismo en el reporte Lotes disponible se mostrarán el Movimientos entre almacenes, para el almacén destino.

Lotes disponible						
Almacén ▲						
ID Producto	Clave	Cantidad	Unidad Base	Producto	Lote	Fecha de vencimiento
Almacén (1)						
1	PLote001	70		Producto Lote UNO	LOTUNO	10/03/2023
		70				
Almacén Central (1)						
1	PLote001	30		Producto Lote UNO	LOTUNO	10/03/2023
		30				

Anteriormente, no se mostraba la cantidad existente de un número de lote específico al intentar elegirlos desde la ventana **Lotes y Caducidad** en la captura de los documentos de **Movimiento entre Almacenes**, además no era posible elegir toda la cantidad existente del Lote en un solo movimiento; y al consultar el reporte Lotes disponible no se mostraban los Movimientos entre almacenes del lote correspondiente.

Cabe mencionar que la situación se presentaba en un escenario específico.

A partir de esta versión, se mostrará la misma cantidad de los productos la consultar le reporte Kardex Costeo Comercial y la cantidad que se muestra dentro del catálogo para los almacenes correspondientes.

Anteriormente, al consultar la cantidad de un producto específico en un almacén determinado, se mostraba diferente a la cantidad dentro del catálogo de Productos.

A partir de esta versión, al utilizar el botón **Exportar Inventario** dentro del reporte **Cantidades en almacenes** se mostrará la cantidad inicial del producto en el inventario aun cuando se asigne una **Fecha Inicio** posterior en el filtro del reporte, así mismo se mostrará de forma correcta la cantidad del inventario final.

Inventario Inicial y Final (Existencia) en cantidades.

Admin		17-nov-21							
Cantidades en Almacén		EN UNIDADES				EN IMPORTES			
Unidad	Almacén	Inventario Inicial	Entradas	Salidas	Existencia	Inventario Inicial	Entradas	Salidas	Inventario Final
TONELADA	Almacen	98.70	31.92	43.37	87.25	\$2,803,080.00	\$906,528.00	\$1,232,123.18	\$2,477,484.82
Total:		98.70	31.92	43.37	87.25	\$2,803,080.00	\$906,528.00	\$1,232,123.18	\$2,477,484.82

Inventario Inicial y Final en importes.

Anteriormente, al utilizar el botón **Exportar Inventario** dentro del reporte **Cantidades en almacenes** no se tomaba en cuenta el inventario inicial del producto, cuando se asignaba una **Fecha Inicio** posterior en el filtro del reporte.

Cabe mencionar que el inventario final se mostraba incorrecto debido a que no se estaba considerando la cantidad del inventario inicial.



A partir de esta versión, se imprimirá de forma correcta el precio más el porcentaje del impuesto (tasa de IVA) asignado a los productos, al imprimir el código de barras.

**Precios**

Precio de venta: ☒ Clásica ☐ Por volumen ☐ Lista de precios

Precio Lista: 100.00  Moneda:  Peso mexicano

Promoción: 0.00

Válido desde: 25/10/21

Válido hasta: 25/10/21

Excepciones Cliente

Clie	Excepciones

Excepciones Tipo cliente

Tipo cliente	Precio	Costo %	% P. Lista

Proveedor

Orden	Proveedor	Precio	Moneda	Clave

Impuesto: IVA 8%

Costeo Fiscal - Promedio

Último valor unitario fiscal: 0.00   Peso mexicano

Costeo Comercial

Método de costeo comercial: Promedio   Costeo por almacén

Último valor unitario Comercial: 0.00   Pesos Mexicanos

Tasa de Importacion

País	Tasa Importación

En el código de barras se imprimirá el importe de \$108.00.

Anteriormente, al imprimir el código de barras de los productos se mostraba el precio colocando el porcentaje del importe de IVA en los centavos, es decir el importe de IVA se agregaba en los decimales (Ejemplo: \$100.08).

A partir de esta versión, al consultar las **Cantidades** dentro del catálogo de **Productos**, se mostrará la existencia disponible en el almacén Origen cuando se realice un Movimiento entre Almacenes.

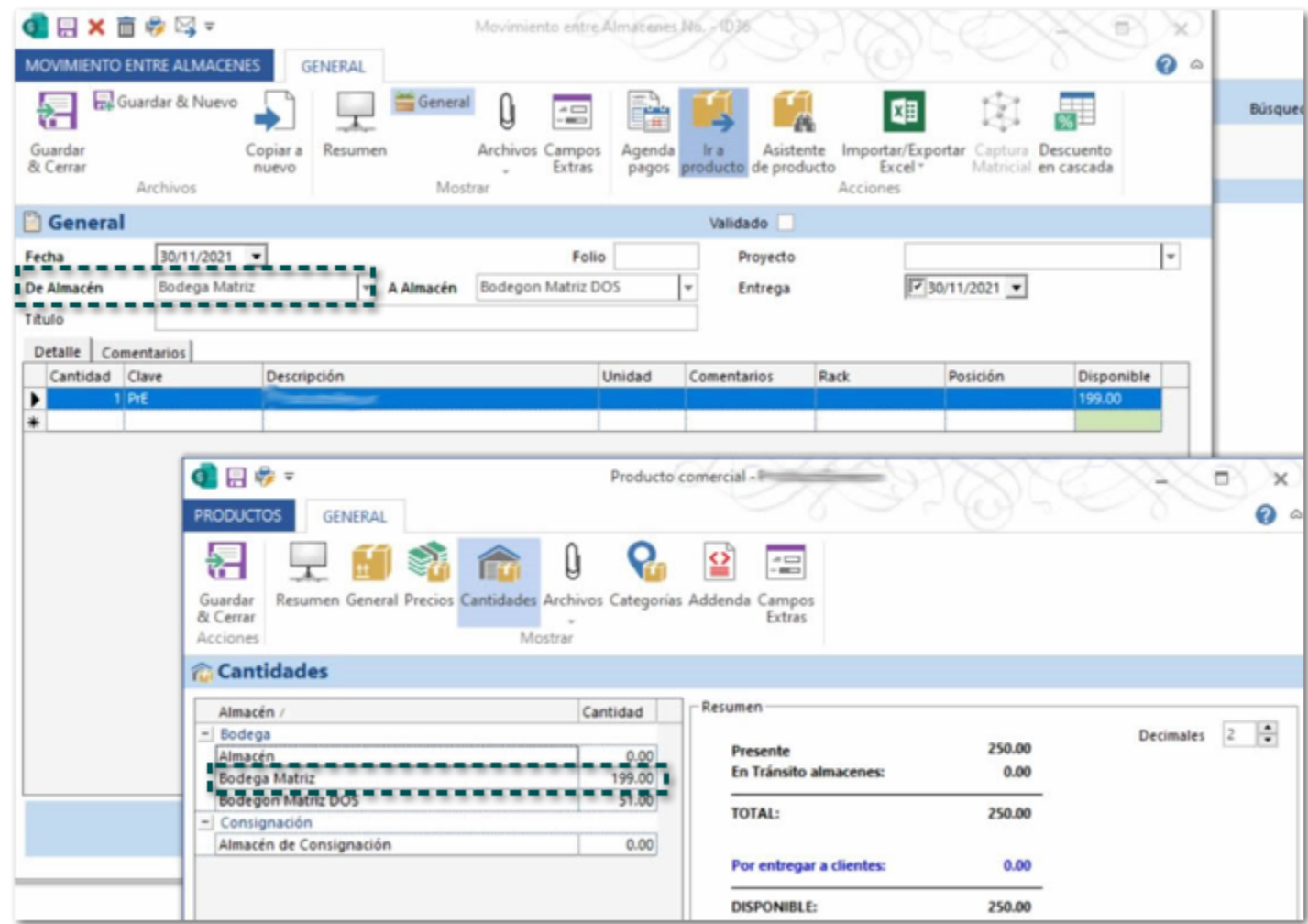

Anteriormente, al realizar un Movimiento entre Almacenes y consultar las **Cantidades** dentro del catálogo de **Productos** no se mostraba correctamente la existencia en el almacén origen.

# Contabilidad

# Contabilidad

A partir de esta versión, no se mostrará el mensaje: *El campo 'engRefAccountingCatalog.loudAccountingParentID' no puede ser una cadena de longitud cero*, al abrir el catálogo de cuentas contables, mostrando el listado de cuentas de forma correcta.

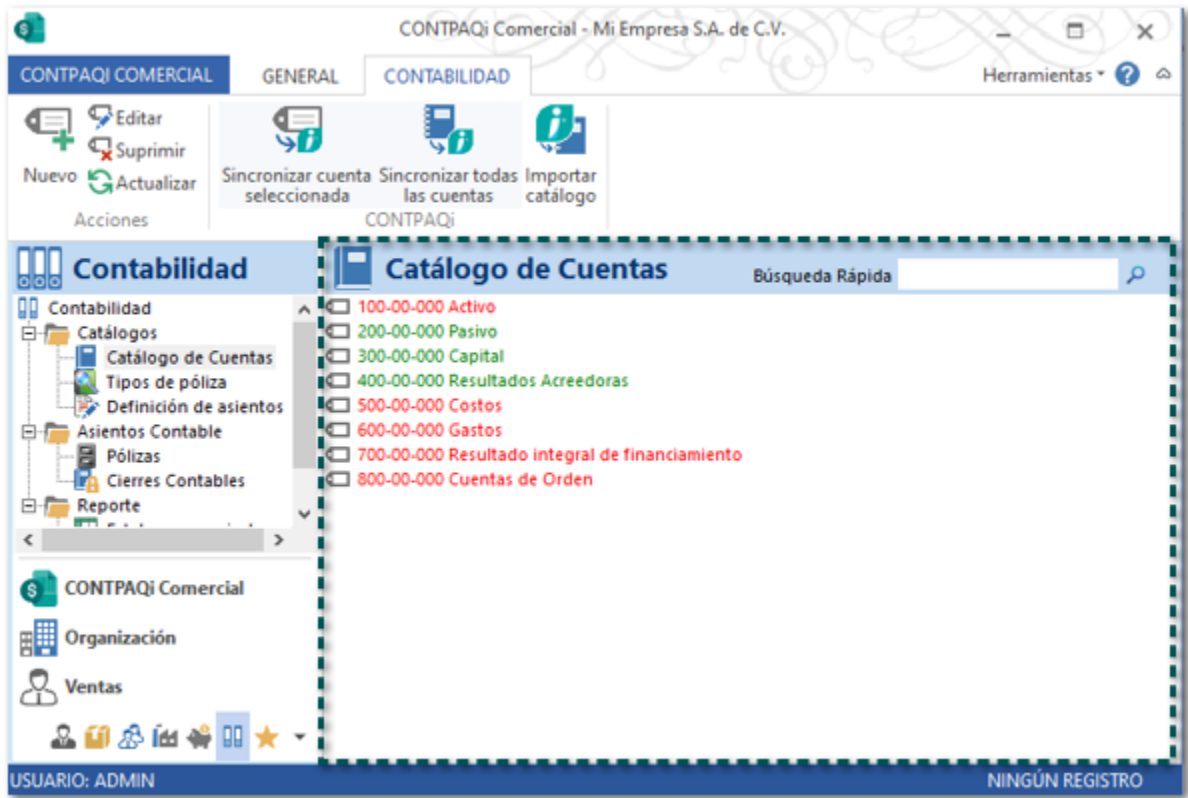

Anteriormente, al ingresar al catálogo de cuentas contables se mostraba el mensaje: *El campo 'engRefAccountingCatalog.loudAccountingParentID' no puede ser una cadena de longitud cero*.

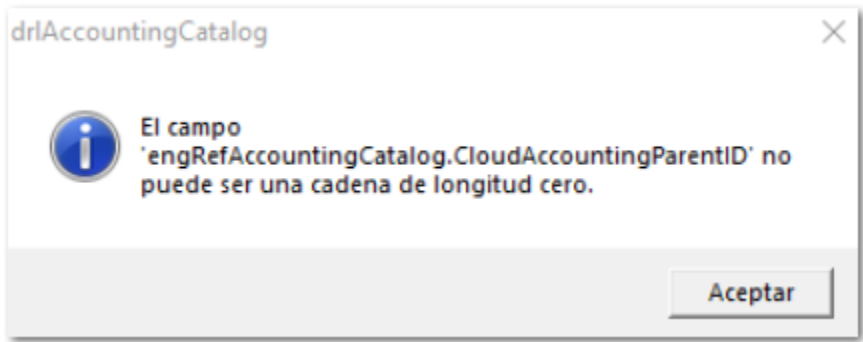

Cabe mencionar que esta situación se presentaba únicamente en la versión 6.0.0 del sistema con bases de datos en **Microsoft® Access**.

# Anexo

Otros tickets relacionados:

Folio	Ticket
<a href="#">D11923</a>	2021101310005528
	2021101510004276
<a href="#">D11927</a>	2021101910003564

# Apéndice

# Catálogo c\_NumPedimentoAduana

Las claves que se agregaron en el catálogo **c\_NumPedimentoAduana** (actualizadas al 12 y 26 de octubre, así como del 9 y 23 de noviembre del 2021), son las siguientes:

c_Aduana	Patente	Ejercicio	Cantidad	Fecha de inicio de Vigencia
16	3714	2021	999999	15/10/2021
23	3939	2021	999999	15/10/2021
24	1814	2021	999999	15/10/2021
24	1873	2021	999999	15/10/2021
47	1876	2021	999999	15/10/2021
14	9044	2021	999999	29/10/2021
16	1809	2021	999999	29/10/2021
20	1849	2021	999999	29/10/2021
24	1856	2021	999999	29/10/2021
24	1868	2021	999999	29/10/2021
30	1838	2021	999999	29/10/2021
40	1778	2021	999999	29/10/2021
43	1830	2021	999999	29/10/2021
47	1829	2021	999999	29/10/2021
47	1866	2021	999999	29/10/2021
47	1875	2021	999999	29/10/2021
52	1862	2021	999999	29/10/2021
07	1875	2021	999999	12/11/2021
16	6127	2021	999999	12/11/2021
23	1847	2021	999999	12/11/2021
27	1814	2021	999999	12/11/2021
34	3913	2021	999999	12/11/2021
07	6071	2021	999999	26/11/2021
16	3951	2021	999999	26/11/2021
20	1838	2021	999999	26/11/2021
23	1720	2021	999999	26/11/2021
24	1653	2021	999999	26/11/2021
24	1825	2021	999999	26/11/2021
24	1862	2021	999999	26/11/2021
48	1766	2021	999999	26/11/2021
48	3996	2021	999999	26/11/2021
52	1857	2021	999999	26/11/2021
64	1550	2021	999999	26/11/2021
80	1862	2021	999999	26/11/2021
83	1859	2021	999999	26/11/2021



# Catálogo c\_FraccionArancelaria

Las claves que se agregaron en el catálogo c\_FraccionArancelaria (actualizadas al 19 de noviembre del 2021), son las siguientes:

c_FraccionArancelaria	Descripción	Fecha de inicio de vigencia
0709600300	Chile Habanero de la Península de Yucatán.	19/11/2021
0709600400	Chile Yahualica.	19/11/2021
0709609900	Los demás.	19/11/2021
0804500500	Mango Ataúlfo del Soconusco Chiapas.	19/11/2021
0804509900	Los demás.	19/11/2021
0901110300	Café Veracruz.	19/11/2021
0901110400	Café Chiapas.	19/11/2021
0901110500	Café Pluma.	19/11/2021
0901119900	Los demás.	19/11/2021
0901120200	Café Veracruz.	19/11/2021
0901120300	Café Chiapas.	19/11/2021
0901120400	Café Pluma.	19/11/2021
0901129900	Los demás.	19/11/2021
0901210200	Café Veracruz.	19/11/2021
0901210300	Café Chiapas.	19/11/2021
0901210400	Café Pluma.	19/11/2021
0901219900	Los demás.	19/11/2021
0901220200	Café Veracruz.	19/11/2021
0901220300	Café Chiapas.	19/11/2021
0901220400	Café Pluma.	19/11/2021
0901229900	Los demás.	19/11/2021
0905100200	Vainilla de Papantla.	19/11/2021
0905109900	Las demás.	19/11/2021
0905200200	Vainilla de Papantla.	19/11/2021
0905209900	Las demás.	19/11/2021
1006100200	Arroz del Estado de Morelos.	19/11/2021
1006109900	Los demás.	19/11/2021
1006200200	Arroz del Estado de Morelos.	19/11/2021
1006209900	Los demás.	19/11/2021
1006300300	Arroz del Estado de Morelos.	19/11/2021
1006309900	Los demás.	19/11/2021
1006400200	Arroz del Estado de Morelos	19/11/2021
1006409900	Los demás.	19/11/2021
1302191600	De Vainilla de Papantla.	19/11/2021
1801000200	Cacao Grijalva.	19/11/2021
1801009900	Los demás.	19/11/2021
2208900200	Bacanora.	19/11/2021
2208900300	Tequila.	19/11/2021

2208900400	Sotol.	19/11/2021
2208900500	Mezcal.	19/11/2021
2208900600	Charanda.	19/11/2021
2208900700	Raicilla.	19/11/2021
4420100200	De Olinalá.	19/11/2021
4420109900	Los demás.	19/11/2021
4420900100	De Olinalá.	19/11/2021
6912000300	De Talavera.	19/11/2021
6912009900	Los demás.	19/11/2021
6913900100	De Talavera.	19/11/2021
6914900100	De Talavera.	19/11/2021
7117900200	De Ámbar de Chiapas.	19/11/2021
9602000200	Ámbar de Chiapas.	19/11/2021

# Evalúa este documento

L.I. Lourdes Paola Franco Vélez

L.I. Patricia Islas López

*Líder de producto* **CONTPAQi® Comercial Start y Pro**

*Generación de Conocimiento*

---

Nos interesa tu opinión [haz clic aquí](#)