

CONTPAQi

Software empresarial fácil y completo

Para ser más eficiente
en tus procesos

Cuentas con
CONTPAQi

www.contpaqi.com

Carta Técnica

CONTPAQi®
Comercial
START

CONTPAQi®
Comercial
PRO

Perfil de este contenido:
Toda la comunidad **CONTPAQi®**

Carta Técnica **CONTPAQi®** Comercial Start/Pro 8.2.0

Versión: 8.2.0

Liberación: 30 de abril de 2024

20240430

Actualización:

- Sin costo, en licenciamiento anual con días vigentes.
- Con costo por actualización mayor en licenciamiento tradicional.

Para mayores detalles consulta a tu socio de negocio.

Recuerda:

- Al actualizar una versión, es **OBLIGATORIO** cerrar el sistema. Programa el proceso de actualización y avisa oportunamente a los usuarios de las terminales antes de ejecutarlo.
- Antes de realizar cualquier proceso se recomienda realizar un respaldo de la empresa.

Instalación de máquinas virtuales

Si vas a utilizar esta versión de **CONTPAQi® Comercial Start/Pro 8.2.0** en máquinas virtuales, ten en consideración que esta versión utiliza la protección de **APPKEY 23.0.3**, por lo cual será necesario actualizar el **Servidor de Licencias Común**.

Apóyate en el documento Instalación de los sistemas **CONTPAQi®** en máquinas virtuales.

Novedades

Actualización de Catálogos SAT

Folios C550999, C548833, C555193, C555378, C555447

Beneficio

A partir de esta versión, se agregan en el sistema **CONTPAQi® Comercial Start/Pro** las actualizaciones realizadas por el **SAT** en los catálogos:

i **c_NumPedimentoAduana**, se agregan las siguientes claves de acuerdo con las actualizaciones realizadas por el SAT el 1, 12 y 26 de enero, así como del 23 de febrero del 2024.

c_Aduana	Patente	Ejercicio	Cantidad	Fecha de inicio de vigencia
18	9048	2024	999999	26/01/2024
30	1784	2023	999999	26/01/2024
47	1726	2024	999999	26/01/2024
47	9029	2024	999999	26/01/2024
85	1693	2024	999999	26/01/2024
85	6025	2023	999999	26/01/2024

Para ver el listado completo, haz clic [aquí](#).

i **c_ContenedorMaritimo**, se agregan la clave **CM012 - Ferri – Turístico y vacíos** que inicia su vigencia a partir del 25 de enero del 2024, y podrás usarla con el complemento Carta Porte.

i **c_NumAutorizacionNaviero**, se agregan las siguientes claves de acuerdo con las actualizaciones realizadas por el SAT el 25 de enero del 2024.

Número de autorización	Inicio de vigencia	Fin de vigencia
ANG066/2023	07/11/2023	08/11/2028
ANG067/2023	07/11/2023	08/11/2028
ANG068/2023	07/11/2023	08/11/2028
ANG069/2023	07/11/2023	08/11/2028
ANG070/2023	08/11/2023	09/11/2028
ANC071/2023	10/11/2023	11/11/2028
ANC072/2023	10/11/2023	11/11/2028
ANC073/2023	10/11/2023	11/11/2028
ANC074/2023	16/11/2023	17/11/2028

ANG075/2023	16/11/2023	17/11/2028
ANG076/2023	08/12/2023	09/12/2028

Ejemplo:

Al ingresar al sistema después de la actualización a la versión **8.2.0 de CONTPAQi® Comercial Start/Pro**, se muestra la ventana **Sincronización de catálogos**, indicando la actualización.

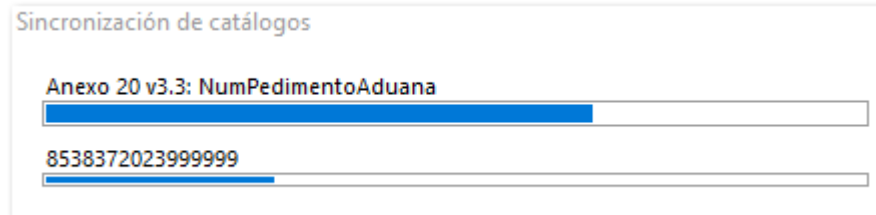

Al finalizar mostrará la ventana de **Actualización de catálogos**, indicando el total de registros actualizados.

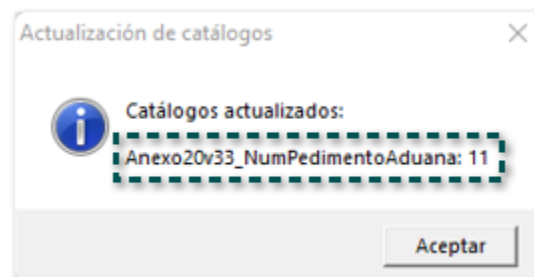

Importante

El número de registros actualizados puede variar, ya que esta actualización se realiza al ingresar al sistema en cualquier versión, por medio de la conexión que tiene el sistema con la **Nube**.

Actualización de formatos HTML

Folios C547084, C548897

Beneficio

A partir de esta versión, se actualizan los formatos: [Modelo_CFDI_v40_Pro.htm](#) y [Modelo_CFDIComplementoRecepcionPagos20.html](#) los cuales mostrarán información más detallada de los impuestos.

En seguida te mostramos un video en el que se explica de forma breve en que consiste esta nueva funcionalidad en el sistema.

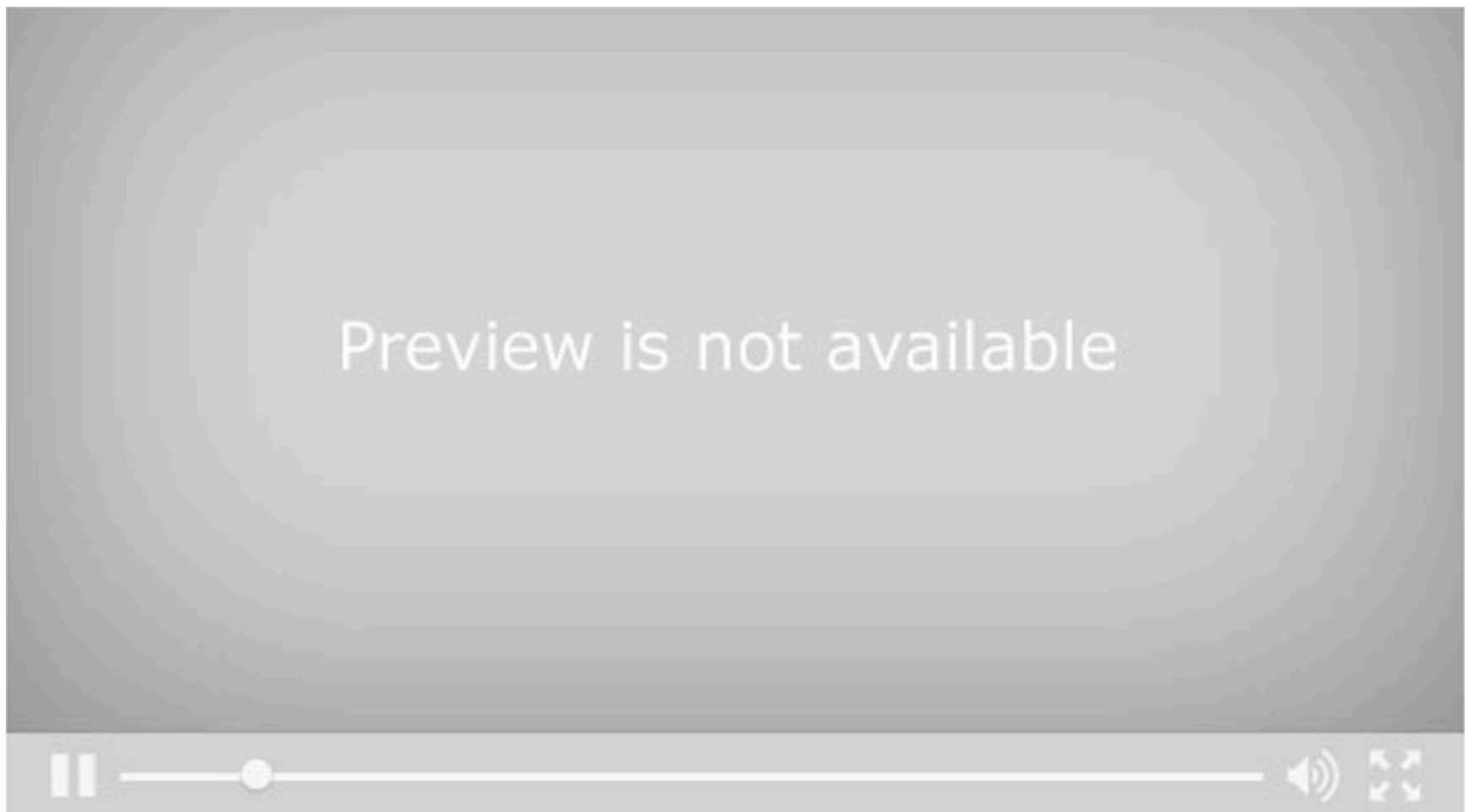

Modelo_CFDI_v40_Pro.htm

Se actualiza el formato **Modelo_CFDI_v40_Pro.htm**, en el cual se integran las siguientes etiquetas, que te permitirán mostrar el importe de los impuestos por cada partida del documento.

Etiqueta	Descripción
[ObjetoImpuesto]	Muestra la clave del objeto de impuesto.
[Impuestos]	Muestra los valores Base, Impuesto, Tipo Impuesto, Tipo Factor, Tasa y el importe de cada movimiento del documento.

Importante

Si lo deseas puedes configurar estas nuevas etiquetas en tus formatos a la medida.

Al visualizar la vista previa de un documento de factura utilizando el formato: **Modelo_CFDI_v40_Pro.htm**, se mostrará la nueva sección del detalle con los datos de cada partida del documento.

ESCUELA KEMPER URGATE SA DE CV
RFC: EKU9003173C9

Tipo de Comprobante: I - Ingreso
 Tipo de Documento: Facturas Cliente
 Lugar de Expedición: 44600
 Régimen Fiscal: 601 - General de Ley Personas Morales

Forma de pago	99 - Por definir	Folio	5
Método de pago	PPD - Pago en parcialidades o diferido	Fecha	2024-04-05 12:06:58
Moneda:	Peso mexicano	Exportación	01-No aplica

Datos del cliente
 Cliente: XOCHILT CASAS CHAVEZ
 R.F.C.: CACX7605101P8 Uso CFDI: 501 - Sin efectos fiscales.
 Régimen: 605 - Sueldos y Salarios e Ingresos
 Fiscal: Asimilados a Salarios
 Domicilio: Hidalgo 123, , Jalisco, Guadalajara, Ladrón de Guevara, 44600, MEXICO

Cantidad	Unidad	Clave Unidad SAT	Clave Producto/Servicio	Concepto / Descripción	Valor Unitario	Descuentos	IVA Base	Importe		
20		H87	01010101	Producto Cuatro	1,500.00	0.00	30,000.00	30,000.00		
					Objeto Impuesto	02	Impuestos			
					Base	Impuesto	Tipo Impuesto	Tipo Factor	Tasa	Importe
					30,000.00	002-IVA	T	Tasa	0.16	4,800.00
10		H87	01010101	Producto Tres	1,300.00	0.00	13,000.00	13,000.00		
					Objeto Impuesto	02	Impuestos			
					Base	Impuesto	Tipo Impuesto	Tipo Factor	Tasa	Importe
					13,000.00	002-IVA	T	Tasa	0.16	2,080.00

Importe con letra:
 CUARENTA Y NUEVE MIL OCHOCIENTOS OCHENTA PESOS 00/100 M.N.

Subtotal	43,000.00
Descuentos	0.00
Impuestos Traslados	6,880.00
Total	49,880.00

CFDIs Relacionados:

Tipo Relación	CFDI Relacionado:	
	Serie del Certificado del emisor: 30001000000500003416 Folio fiscal: 906DBFC8-9186-465C-9787-C57839494902 No. de Serie del Certificado del SAT: 30001000000500003456 Fecha y hora de certificación: 2024-04-05 12:06:59	

Este documento es una representación impresa de un CFDI

Sello Digital del CFDI
 LWKH81tlr9TOMkq6BDKdX8H/j3bq2Pbc5brrB+/9YCyE1MILw5qR0rrEmLZTjyWZxhW8pBFStUieXSuV7U0eQAMPz+AEMXAmJ97oNwfXyB6QWfgsnTFkzdv6iicrhXhoq2wzjokcLVp6h21VffL2Eetss/1e2Fyreh5QFtmPHd+uc9GGQnQzkUuCn9K2C8OR/zdg8aFRk3GxSe5fdNjvww5IK897mMlm/cGpIH0byf0myk5D9GKzn1R8oOzmOTPSMNbTpKcwQ6r2Wpe0vrghUw2nnL+HwwDQ/Vul69OeWi3a2HbfuX4v54nwsyAPkZzuMjmP3M5Hp0ph0oPSIA==

Sello del SAT
 WsL4yyQASSO+z5dPmvswC+xQfz2QxjUgskdUhh/vBOTRiQeYILe9wuURQ5Q0LbtWSshr/ZAMCBmX+x7vV/4P1I1xcDGWC7mDJIPjraUcXRh42wjojFhitWbnt6/1JLLITuNIIP6evM3Si/2uZJ+N89uo7G5CMoz19Pnn1cKLIVhfi2eWbctxTucXh7AcV5fdxSoeova8tMAxG1KHawviDtCLPXbGM+APIiUiG3hvoHms1WddOzPT

Nota

Para que se visualicen de forma correcta los datos en el formato html, se recomienda actualizar el **Diccionario de referencia**.

Modelo_CFDIComplementoRecepcionPagos20.html

Se actualiza el formato **Modelo_CFDIComplementoRecepcionPagos20.html**, en el cual se integran las siguientes etiquetas, que te permitirán mostrar el importe de los impuestos por cada documento relacionado al cobro cliente.

Etiqueta	Descripción
[DR_ObjetoImpuesto]	Muestra la clave del objeto de impuesto.
[DR_Base]	Muestra el importe base del impuesto expresado en la moneda del documento relacionado.
[DR_Impuesto]	Muestra la clave del impuesto.
[DR_TipoImpuesto]	Muestra si es un impuesto retenido o trasladado.
[TipoFactor]	Indica si el impuesto es tasa o cuota.
[DR_TasaOCuota]	Indica el porcentaje del impuesto.
[DR_ImporteDR]	Muestra el importe del impuesto calculado y expresado en la moneda del documento relacionado.

⚠ Importante

- Las etiquetas: **[DR_Base]**, **[DR_Impuesto]**, **[DR_TipoImpuesto]**, **[TipoFactor]**, **[DR_TasaOCuota]** y **[DR_ImporteDR]**, no vienen integradas de forma textual en el formato, estas se mandan llamar por medio de un sub formato: **SubModelo_CFDI_DR_ItemsInfo.html**.

Saldo Insoluto	Obj. Imp.	Impuestos
[Format(DR_ImpSaldoInsoluto, Standard)]	[DR_ObjetoImpuesto]	SubModelo_CFDI_DR_ItemsInfo.html

Total pagado
[Format(TOTAL_PAGADO, Standard)]

- Si lo deseas puedes configurar las nuevas etiquetas en tus formatos a la medida.

Al visualizar la vista previa de un documento de cobro cliente utilizando el formato: **Modelo_CFDIComplementoRecepcionPagos20.html**, se mostrará el valor de estas etiquetas.

Complemento de recepción de Pago

CFDI-Pagos

Emisor (Beneficiario)
ESCUELA KEMPER URGATE SA DE CV
RFC: EKV3003173C9
Régimen Fiscal: 601 - General de Ley Personas Morales

Remisor (Ordenante del pago)
RFC: [Redacted]
Residencia Fiscal (Extranjero):
Num. Registro (Extranjero):

Documento
Folio:
Fecha Emisión: 2024-04-16 12:44:17
Lugar Expedición: 44600
Tipo Comprobante: P-Pago
Clave Confirmación:
Folio Fiscal: C8D855E0-5048-405F-91C0-5295F60B6816
No. Serie Certificado: 3000100000500003456
No. Certificado Emisor: 3000100000500003416

Complemento de pagos

Información Cliente-Proveedor
RFC Emisor Cuenta ordenante:
Nombre Banco ordenante: Banamex756
Cta. Ordenante: 0987654321098765

RFC Emisor Cuenta beneficiario:
Cuenta beneficiario: 01234567890123456

Información del depósito

Fecha de pago: 16-abr-24 12:00:00
Forma de pago: 04 - Tarjeta de crédito
Moneda: MXN
Tipo de cambio: 1
Monto: 6,032.00
No. Operación:

SPEI Digital

Tipo cadena de pago: 00 - (No Aplica)

Certificado de Pago:

Cadena original del comprobante de pago:

Sello de Pago:

Documentos Relacionados

ID. Docto	SerieFolio	Moneda	M. Pago	T.C.	Parcialidad	Saldo Ant.	Imp. Pagado	Saldo Insoluto	Obj. Imp.	Base	Impuestos				Importe
											Impuesto	Tipo Impuesto	Tipo Factor	Tasa	
72D91CF6-3D19-4F73-B2DF-D9C0722178F4	3	MXN	1.00	PPD	1	3,422.00	3,422.00	0.00	02	1,500.00	003-IEPS	T	Tasa	0.3	450.00
										2,950.00	002-IVA	T	Tasa	0.16	472.00
14509B4F-1A77-4770-B301-05F8010B14E1	4	MXN	1.00	PPD	1	2,610.00	2,610.00	0.00	02	2,250.00	002-IVA	T	Tasa	0.16	360.00

Información de impuestos

Neto	IEPS	IVA	IVA_RET	ISR_RET	Total pagado
5,200.00	450.00	832.00	0.00	0.00	6,032.00

CFDI Relacionados

Tipo Relación:
UUID:

Sello Digital del SAT:

[Redacted digital seal data]

Sello Digital del CFDI:

[Redacted digital seal data]

CADENA ORIGINAL DEL COMPLEMENTO DE CERTIFICACIÓN DIGITAL DEL SAT:

[Redacted digital certification chain data]

Nota

Para que se visualicen de forma correcta los datos en el formato html, se recomienda actualizar el **Diccionario de referencia**.

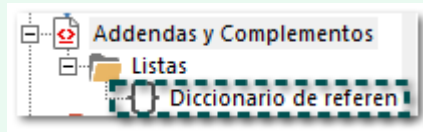

Catálogo de Vehículos

Folio C547080

Beneficio

En esta versión podrás agregar archivos adjuntos a los registros del catálogo de vehículos, lo cual te ayudará a concentrar la documentación correspondiente y consultarla de forma fácil.

Vehículo - Camión Mercedes-Benz

VEHÍCULOS VEHÍCULO

Guardar & Cerrar Acciones

Resumen General Archivos Campos Extras

Mostrar

Abrir empresa Opciones

General

Empresa ESCUELA KEMPER URGATE SA DE CV

Nombre Camión Mercedes-Benz

Vía transporte 01 - Autotransporte

Tipo vehículo Vehículo

Tipo permiso TPAF02 - Transporte privado de carga.

No. Permiso 12345678

Placa 42345678 **Año modelo** 2022

Config. vehicular C2 - Camión Unitario (2 llantas en el eje delantero y +

Marca

SubMarca

Modelo

Tipo Económico

Peso bruto

No. Serie **Segmento**

Comentarios

Insertar Eliminar 0 de 0

Seguros

Respons. civil Segurox S.A de C.V. **No. Póliza** 654321

Medio ambiente **No. Póliza**

Carga **No. Póliza**

Prima seguro

Ejemplo:

Al generar o editar el registro de un vehículo, podrás ver el nuevo botón **Archivos**, haz clic en la fecha y elige **Insertar archivo**.

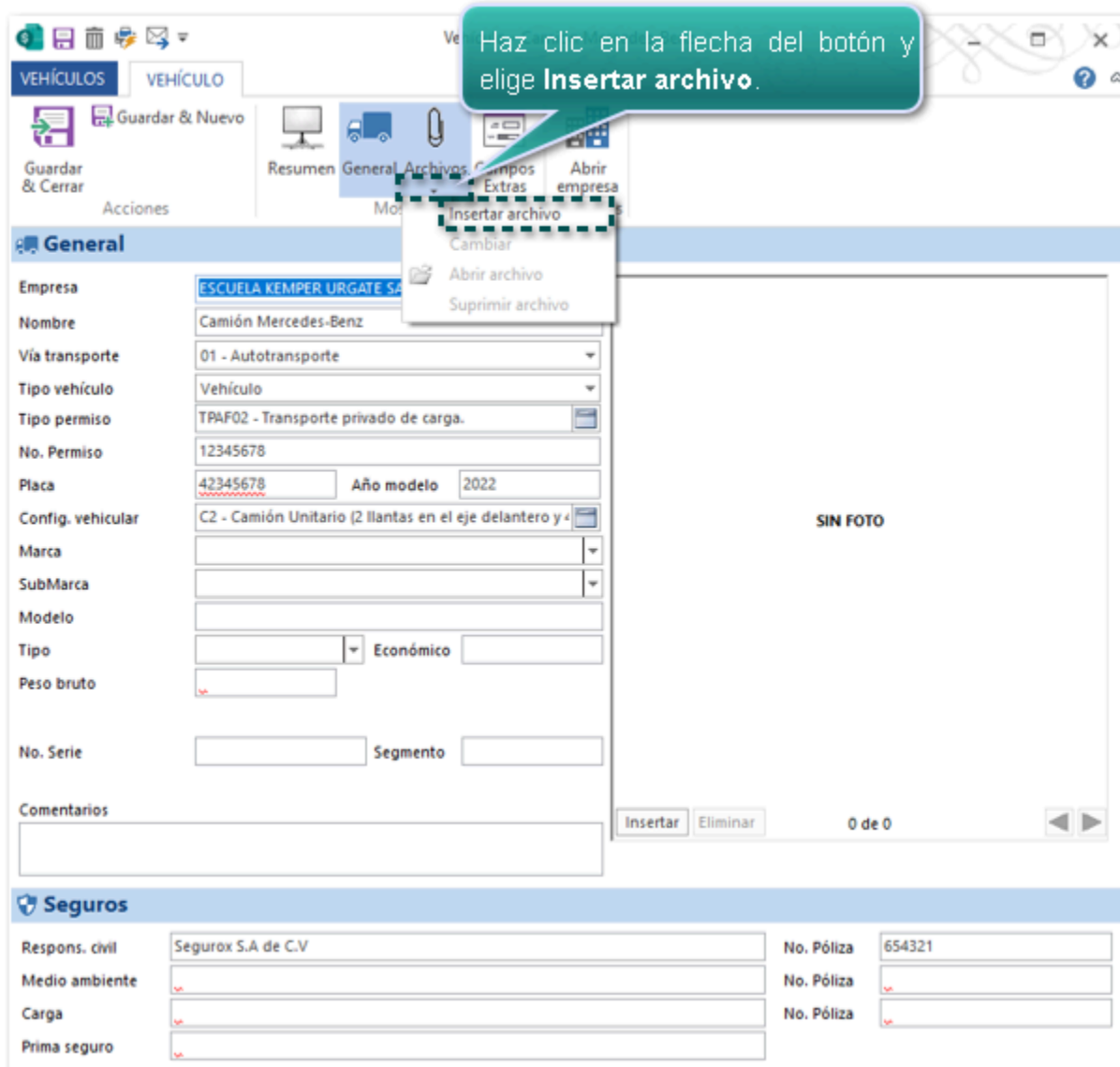

Se mostrará la siguiente ventana, haz clic en el botón de la carpeta del campo **Archivo**.

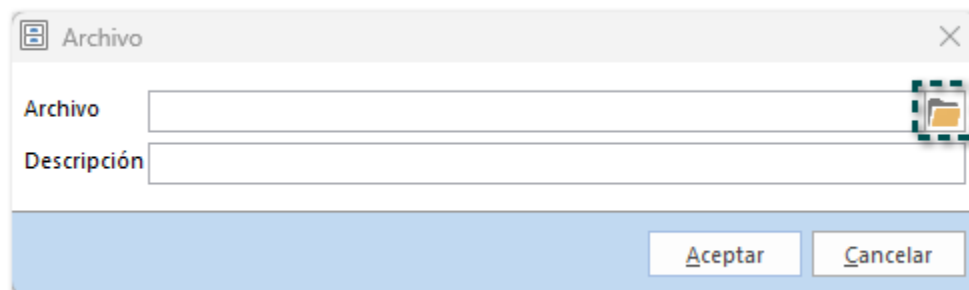

Se mostrará el explorador de Windows, ve a la ruta donde está el documento, selecciónalo y haz clic en **Abrir**.

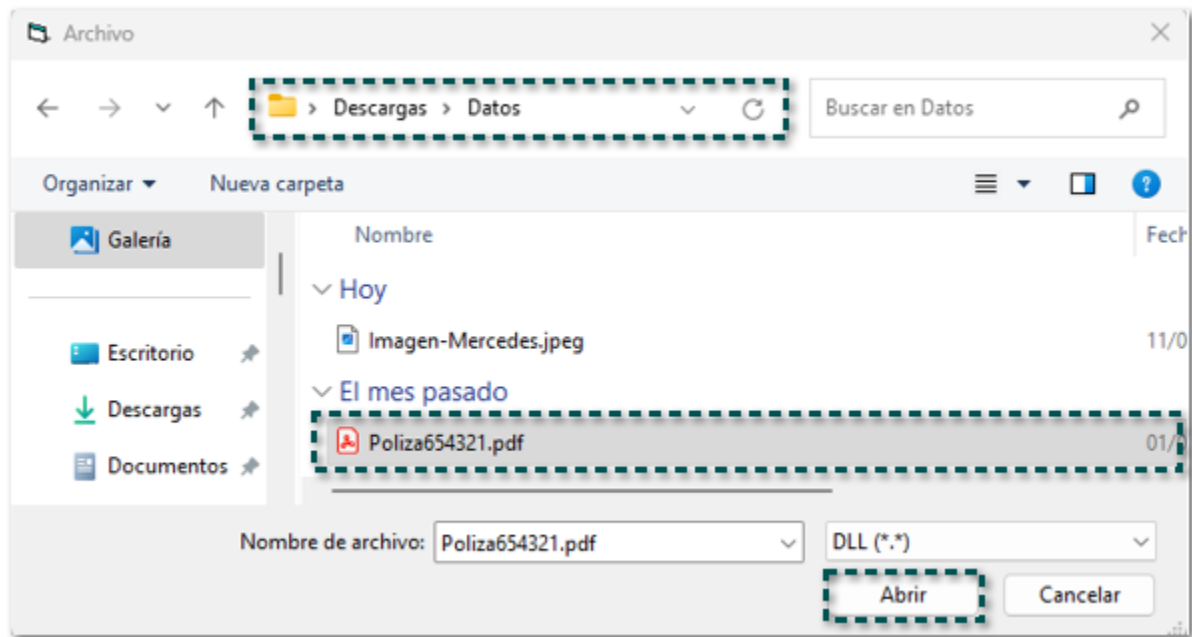

En la ventana Archivo se muestra la ruta del documento seleccionado, si lo deseas puedes agregar una descripción, posteriormente haz clic en **Aceptar**.

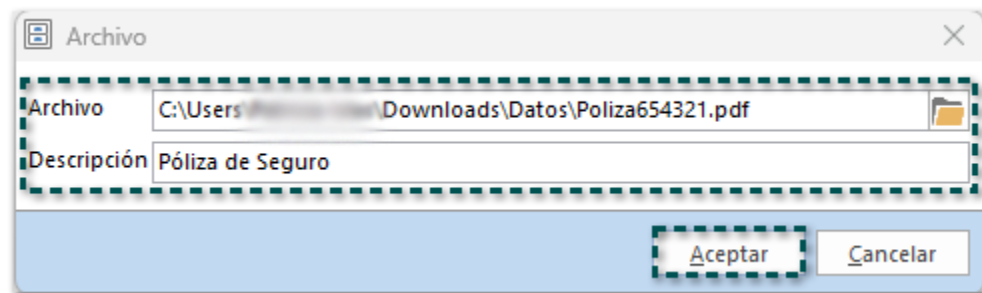

En la sección archivos podrás validar que se muestran las columnas **Archivos**, **Ruta** y **Descripción** con los datos del documento adjunto.

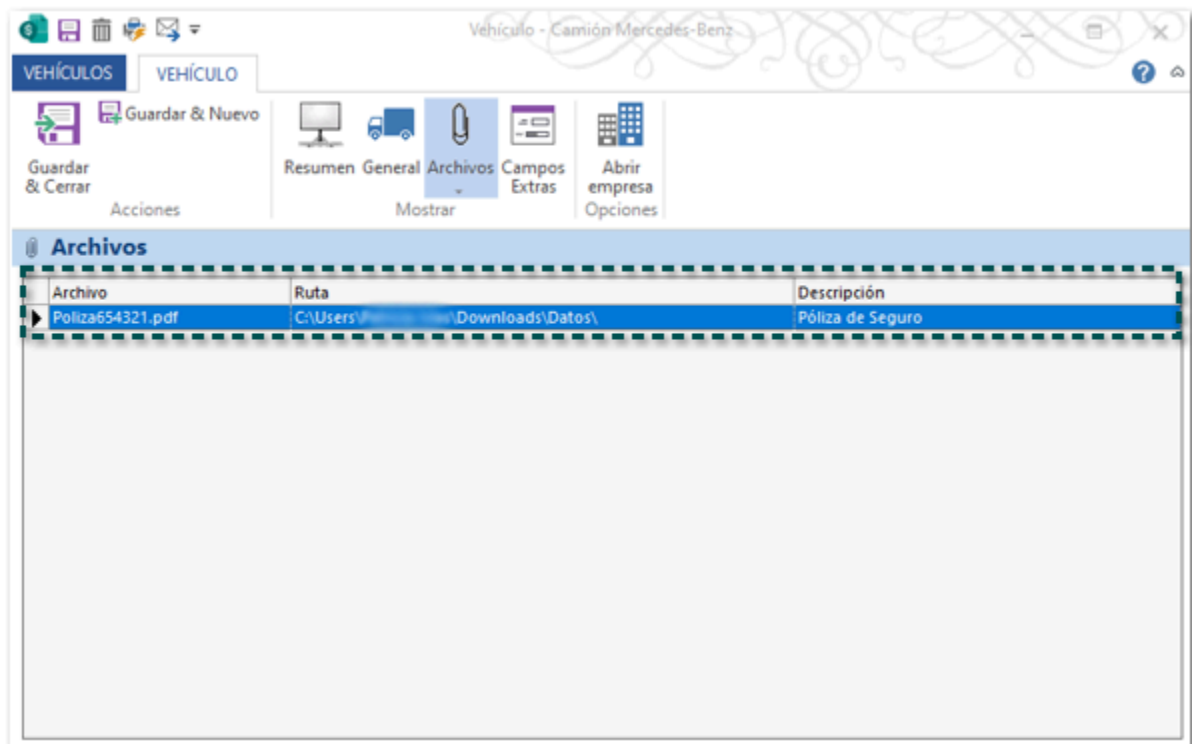

Desde el botón **Archivos** podrás **Insertar archivo**, así como **Cambiar**, **Abrir** y **Suprimir archivo** que hayas seleccionado.

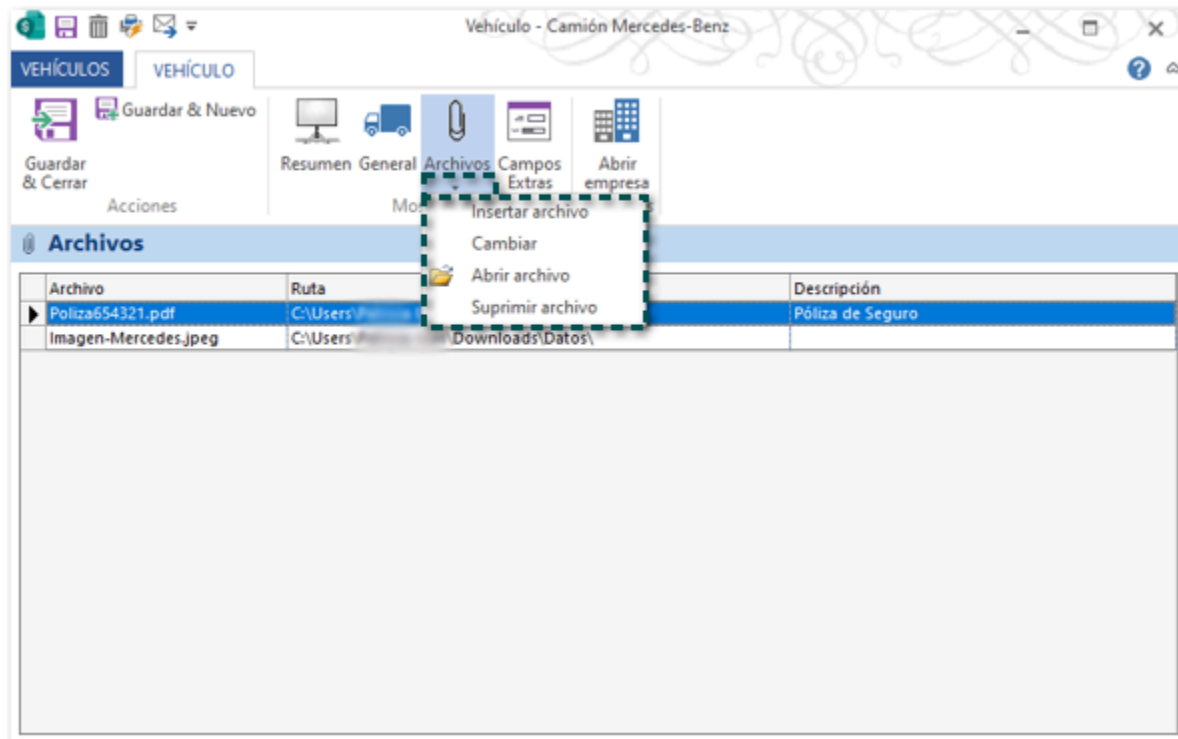

Notas

- También puedes editar los datos del registro dando doble clic sobre él; y para eliminar elige el registro y haz clic en **Supr.**

- **CONTPAQi® Comercial Start/Pro** solo guarda la ruta del archivo, por lo que si el archivo se mueve de la ruta configurada, no será posible abrirlo.

Importación de documentos

Folio C547070

Beneficio

A partir de esta versión, podrás importar los centros de costo utilizando el archivo **ImportacionDocumento.xlsx**, el cual incorpora las columnas: **Centro de Costo**, **ID Centro de Costo**, **Detalle - Centro de Costo** y **Detalle - ID Centro de Costo**.

Ejemplo:

Se tiene el siguiente archivo **ImportacionDocumento.xlsx**, en el que se cargará un documento que cuenta con los datos para centro de costo:

AI	AJ	AK	AL	AM	AN
Uso de CFDI	Vendedor	Centro de Costo	ID Centro de Costo	Detalle - Centro de Costo	Detalle - ID Centro de Costo
G03		RKU		3 TG	4
G03		RKU		3 TG	4

Columna	Descripción
Centro de Costo	Asigna el centro de costo a nivel encabezado de documento usando nombre.
ID Centro de Costo	Asigna el centro de costo a nivel encabezado de documento usando el ID.
Detalle - Centro de Costo	Asigna el centro de costo de cada partida del documento usando el nombre.
Detalle - ID Centro de Costo	Asigna el centro de costo de cada partida del documento usando el ID.

Recuerda

El archivo **ImportacionDocumento.xlsx** se encuentra en la ruta de ejecutables, que en una instalación por default es: *C:\Program Files (x86)\Compac\ComercialSP*.

Al realizar la importación del documento se mostrarán los datos correspondientes al centro del costo desde el documento, en el encabezado y el detalle.

Factura No. 1 - ID1

FACTURAS CLIENTE GENERAL

Guardar & Cerrar, Guardar & Nuevo, Copiar a nuevo, Resumen, General, Registro de pagos, Comisiones, Archivos, Campos Extras, Abrir Cliente, Abrir Empresa, Abrir Calculadora, Ir a producto, Asistente de producto, Importar/Exportar Excel, Captura Matricial, Descuento en cascada, Generar Nota de Crédito

General Validado Sin Pago

Fecha: 08/04/2023 Serie/No.: 1 Vendedor:
 Cliente: La Tiendita Almacén:
 Título: Compra maderos Centro de costo: RRU
 Exportación: 01 - No aplica Proyecto:

Unidad	Precio Unitario	Total	Descuento	Tipo Impuesto	Impuesto	P.Costo	Costo Total	Comentarios	Centro de Costo
Pieza	60.50	907.50	10.00%	IVA Exento	0.00%	0.00	0.00	Producto de venta	TG
Pieza	120.80	1,208.00	10.00%		8.00%	0.00	0.00	Producto de venta	TG

Unidades: 25.00 Volumen: 0.00 Costo: \$0.00

Entrega doc.: 09/04/2024 T. Cambio: 1
 Divisa: MXN - Peso mexicano Método Pago: PPD - Pago en parcialidades o d
 Condición pago: CONTADO Forma de pago: 03 - Transferencia electrónica de
 Uso CFDI Receptor: G03 - Gastos en general.

Complemento de recepción de pago opcional

Sub Total: \$2,115.50
 Descuento: \$249.63
 Subtotal con descuento: \$1,865.87
 Impuestos Locales: \$0.00
Total: \$1,865.87
 Pagado: \$0.00
Saldo: \$1,865.87

i Consideraciones:

- Para mostrar la columna **Centros de costo** debes configurar el concepto desde las **Propiedades** en la pestaña **Parámetros**, dentro de las **Columnas**; colocar el valor **1** en la columna **Centro de Costo**.

Propiedades

General Campos **Parámetros** Folios Partidas: Campos Extras Avanzado Campos Extras Filtro por usuario

Parámetro / Columnas	Valor	Funcionalidad
Almacén	0	<input type="checkbox"/>
Cant. Presente	0	<input type="checkbox"/>
Cantidad	1	<input type="checkbox"/>
Centro de Costo	1	<input type="checkbox"/>
Clave	1	<input type="checkbox"/>
Clave Proveedor	0	<input type="checkbox"/>
Comentarios	1	<input type="checkbox"/>
Consignación	1	<input type="checkbox"/>
Costo	1	<input type="checkbox"/>
Cuenta Predial	0	<input type="checkbox"/>
Descripción	1	<input type="checkbox"/>
Descuento	1	<input type="checkbox"/>
Entregar	0	<input type="checkbox"/>
Fecha	0	<input type="checkbox"/>
Fecha de Recuperación	0	<input type="checkbox"/>
IEPS	0	<input type="checkbox"/>

Modo Edición

Cambiar Icono Aceptar Cancelar

- **CONTPAQi® Comercial Start** no maneja centros de costo.

Si el centro de costo asignado desde el archivo **ImportacionDocumento.xlsx** no existe en el catálogo **Centros de costo** se registrará en automático.

CONTPAQ Comercial - ESCUELA KEMPER URGATE SA DE CV

CONTPAQ COMERCIAL GENERAL LISTA Herramientas ?

Nuevo Editar Imprimir Propiedades Agrupamiento
Suprimir Vista previa Colores Ordenar
Actualizar Imprimir módulo Previsualización Zona Totales
Acciones Impresión Opciones Filtro Filtro Avanzado Exportar a Excel
Exportar a Word Exportar a Notepad Exportaciones

Organización **Centros de costo** Búsqueda Rápida

ID	Centro de costo	Segmento
1	RKU	
2	TG	

Organización

- Condiciones de pago
- Proyectos
- Centros de costo
- Regiones
- Zonas
- Addendas y Complement

Vistas Predeterminada

CONTPAQ Comercial

Organización

Ventas

USUARIO: ADMIN 2 REGISTROS

Importación de Información aduanera

Folio C579033

Beneficio

A partir de esta versión, podrás importar los datos de información aduanera utilizando el archivo **ModeloImportacionCCP3.xlsx**, el cual incorpora las columnas: **TipoDocumento**, **Pedimento**, **IdentDocAduanero** y **RFCImpo** dentro de la sección **Mercancias**, para generar tus documentos de transporte con el **Complemento Carta Porte 3.0** con transporte internacional.

Documentación Aduanera			
TipoDocumento	Pedimento	IdentDocAduanero	RFCImpo

Recuerda

El archivo **ModeloImportacionCCP3.xlsx** se encuentra en la ruta de ejecutables, que en una instalación por default es: *C:\Program Files (x86)\Compac\ComercialSP*.

Ejemplo:

Se tiene el siguiente archivo **ModeloImportacionCCP3.xlsx**, a partir del cual se generará un documento que cuenta con los datos siguientes datos:

Documentación Aduanera			
TipoDocumento	Pedimento	IdentDocAduanero	RFCImpo
01	22 30 3801 2004965		XAXX010101000

Columna	Descripción
TipoDocumento	Es obligatorio cuando los bienes y/o mercancía son de procedencia extranjera para su traslado en territorio nacional. Se debe registrar la clave que corresponda al c_DocumentoAduanero del SAT . Cuando el atributo "EntradaSalidaMerc" contenga el valor "Salida", este atributo debe contener una clave distinta de "01" del catálogo "catCartaPorte:c_DocumentoAduanero".
Pedimento	Dato condicional - Cuando el atributo "CartaPorte:EntradaSalidaMerc" contenga el valor "Entrada" y el atributo "TipoDocumento" contenga el valor "01" con descripción:

	<p>“Pedimento” del catálogo catCartaPorte:c_DocumentoAduanero, este atributo debe existir, en caso contrario se debe omitir.</p> <p>Ejemplo de captura del formato: 22 30 3801 2004965 (cada grupo de números debe estar separado por dos espacios).</p>
IdentDocAduanero	Cuando el atributo “TipoDocumento” contenga un valor distinto a “01” del catálogo catCartaPorte:c_DocumentoAduanero, este atributo debe existir, en caso contrario se debe omitir.
RFCImpo	Cuando el atributo “DocumentacionAduanera:NumPedimento” contenga un valor, este atributo debe existir y contener un RFC que se encuentre en la lista de RFC inscritos no cancelados del SAT (I_RFC) o un RFC genérico, en caso contrario se debe omitir.

Consideración

Este modelo se divide en distintas secciones, la sección base que es **Documento** y las demás secciones: **Ubicaciones**, **Mercancias**, **Atotransporte**, **FiguraTransporte** y **TransporteMaritimo**; si lo deseas puedes eliminar las secciones que requieras, excepto la sección **Documento** y realizar el cargado a tu empresa. Solo considera que una vez generado el documento de Transporte V3 deberás capturar manualmente la información de las secciones que hayas eliminado y que apliquen para este documento.

Si decides eliminar secciones te recomendamos realizar una copia del archivo original.

Al realizar la importación del documento se mostrarán los datos de información aduanera en la sección de mercancías del documento, dentro de la pestaña **Transporte Intl.**

Nuevo Transporte

TRANSPORTE V3 GENERAL

Guardar & Nuevo General Transporte marítimo Figuras de transporte

Mercancia

General

Cantidad 10 Clave producto Prod004

Producto Botas de trabajo HIO

Fecha Clave Prod/Serv 53111500 - Botas

Documento Clave Unidad H87 - pieza

Descripción Peso 5 Kg Valor mercancía 0 Moneda Peso mexicano

Transporte Unidad Clave STCC

Vía de transporte

Diversos

Cantidad transportada Guías de identificación Transporte Intl. Dimensiones COFEPRIS

Fracción arancelaria 6405209991 - Los demás calzados para hombres adultos y jóvenes

UUID

Tipo Materia 01 - Materia prima

Descripción materia

Docto. Aduanero	Pedimento	Folio Doc. Aduanero	RFC Importador
01 - Pedimento	22 30 3801 2004965		XAXX010101000

Aceptar Cancelar

Nota

Para más detalle sobre el uso del modelo **ModeloImportacionCCP3.xlsx**, consulta el tema [Traslado de mercancía por Transportista](#); que se encuentra dentro del [Caso Práctico: Cómo configurar el Complemento Carta Porte versión 3.0 en los sistemas comerciales de CONTPAQi®](#).

Se elimina opción CRM

Folio D547090

Beneficio:

A partir de esta versión, ya no se mostrarán las opciones para configurar y utilizar **CRM** en el sistema **CONTPAQi® comercial Start/Pro**, que se mostraban en las opciones generales del sistema y en la pestaña **GENERAL**.

Opciones generales del sistema:

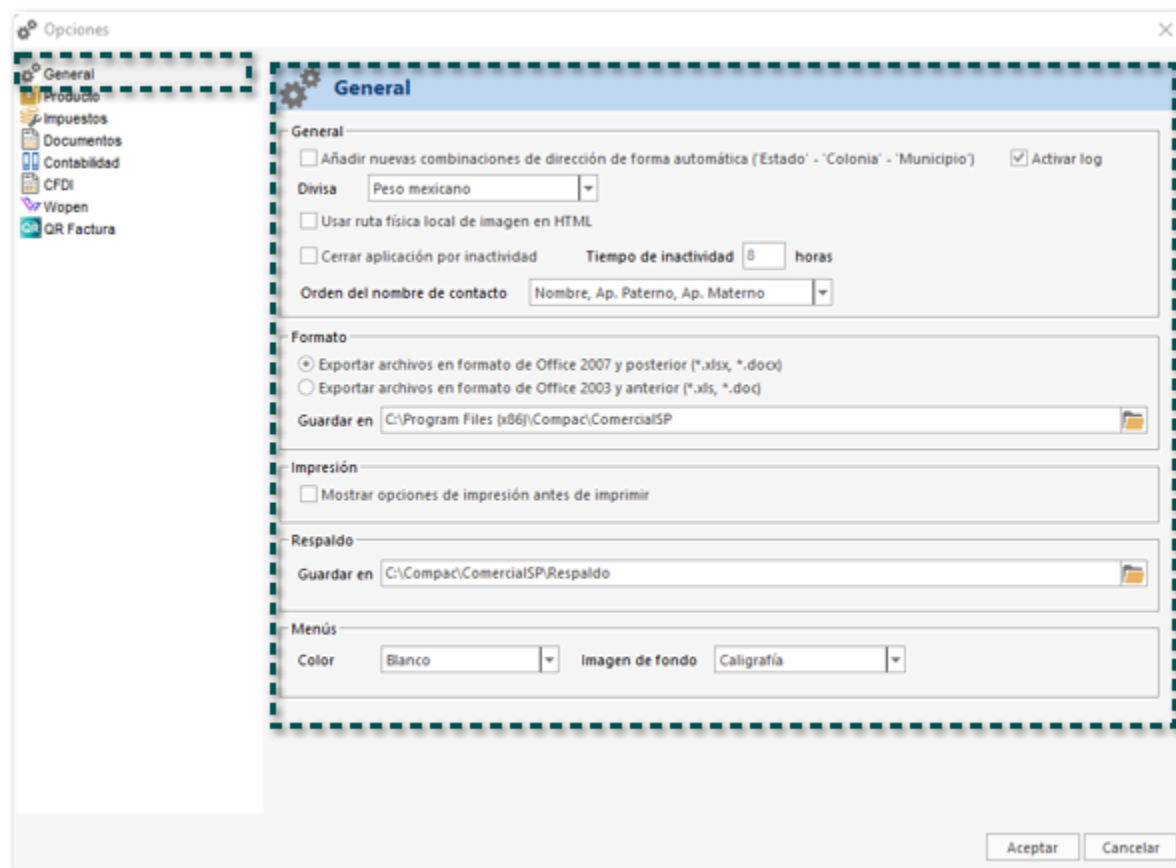

Pestaña GENERAL:

Estructura del comprobante CCE 2.0

Folios C546774, C546773, C546772, C546775, C546912, C547124, C548885

Beneficio

En esta versión, la estructura del comprobante del complemento Comercio Exterior 2.0, se crea de la siguiente forma:

Importante

El **Complemento Comercio Exterior versión 2.0** inicia su vigencia el 18 de enero del 2024

Y el **Complemento Comercio Exterior versión 1.1** finalizó su vigencia el 17 de enero del 2024, por lo cual ya no podrás utilizarlo para emitir tus documentos CFDI de tipo ingreso y traslado.

Haz clic [aquí](#) para consultar el sitio oficial del SAT.

- El XML con complemento Comercio Exterior 2.0 se genera con la nueva estructura y validaciones que incluyen las nuevas reglas; así como también las validaciones para la generación de CFDI de Ingreso, Egreso y Traslado.
- Principales cambios en la estructura:

Nodo	Atributo	Cambio	Descripción
ComercioExterior			
	TipoOperación	Se elimina.	Se expresa la clave del tipo de operación Comercio Exterior que se realiza, conforme al catálogo c_TipoOperacion publicado en el portal del SAT.
	ClavePedimento	Cambia de condicional a requerido.	Se indica la clave de pedimento que se declara conforme al catálogo c_ClavePedimento.
	CertificadoOrigen	Cambia de opcional a requerido.	Dato derivado de la excepción de certificación de origen de los tratados de libre comercio celebrados por México con diversos países.
	Subdivision	Se elimina.	Indica si la factura tiene o no subdivisión.

TipoCambioUSD	Cambia de condicional a requerido.	Indica el número de pesos mexicanos que equivale a un dólar estadounidense.
TotalUSD	Cambia de condicional a requerido.	Indica el importe total del comprobante.

Recuerda

El complemento de Comercio Exterior requiere de información obtenida de los siguientes módulos:

- Empresa
- Producto
- Documento
- Partida del documento

Para utilizar la nueva versión **2.0** del **Complemento Comercio Exterior** deberás descargar el complemento y realizar las configuraciones necesarias.

Para mayor detalle consulta el [Caso Práctico: Cómo configurar el Complemento de Comercio Exterior 2.0](#).

Nuevos formatos de impresión CCE 2.0

Folio C546776

Beneficio

También, con esta nueva versión se incluyen 2 formatos de impresión nuevos **Modelo_CFDI_Ingreso_v40_CCE_20.htm** y **Modelo_CFDI_Traslado_v40_CCE20.htm**, los cuales se pueden asignar a los conceptos de Factura (ingreso) y Carta Porte (traslado):

Recuerda

- Los formatos se encuentran en la ruta: *C:\Compac\ComercialSP\Formatos*.
- Para utilizar los formatos, debes realizar la configuración para cada concepto utilizado desde la pestaña **GENERAL** en el botón **Formatos de Impresión**.

 El formato: **Modelo_CFDI_Ingreso_v40_CCE_20.htm** podrás utilizarlo para visualizar tus documentos de Factura (Ingresos) que incluyan el **Complemento de comercio Exterior 2.0**; en el que podrás identificar los datos correspondientes.

INDUSTRIA ILUMINADORA DE ALMACENES SA DE CV
RFC: IIA040805DZ4

Tipo de Comprobante: I - Ingreso
Lugar de Expedición: 29960
Régimen Fiscal: 601 - General de Ley Personas Morales

Forma de pago	99 - Por definir	Folio	3
Método de pago	PPD - Pago en parcialidades o diferido	Fecha	2024-01-17 16:00:27
Moneda:	US Dólar		

Datos del cliente
 Cliente: Comercio Exterior 2.0
 R.F.C.: XEXX010101000 **Uso CFDI: -**
 Domicilio: Avenue 5 345, , AL - ALABAMA, , Montgomery, 44600, ESTADOS UNIDOS DE AMERICA

Cantidad	Unidad	Clave Unidad SAT	Clave Producto/Servicio	Concepto / Descripción	Valor Unitario	Descuentos	IVA Base	Importe
15		XBX - Caja	50403500 - Berenjenas	Caja de Berenjenas	64.42	0.00	966.30	966.30
Detalle del complemento								
Fracción arancelaria: 0709300100	Unidad aduana: 01 - KILO	Cantidad aduana: 625	Valor unitario aduana: 2.58	Valor en dólares: 966.30	Marca: Fruts	Modelo: 3028	Submodelo: 3028	Número de serie:
10		XBX - Caja	50403500 - Berenjenas	Caja de Berenjenas	64.42	0.00	644.20	644.20
Detalle del complemento								
Fracción arancelaria: 0709300100	Unidad aduana: 01 - KILO	Cantidad aduana:	Valor unitario aduana: 2.58	Valor en dólares: 644.20	Marca: Fruts	Modelo: 3028	Submodelo: 3028	Número de serie:

Importe con letra:
 MIL OCHOCIENTOS SESENTA Y OCHO DÓLARES 18/100 USD

Subtotal	1,610.50
Descuentos	0.00
Impuestos Traslados	257.68
Total	1,868.18

CFDI Relacionado:
 Tipo Relación: -
 CFDI Relacionado:

Serie del Certificado del emisor	30001000000500003433
Folio fiscal	C83A816A-8C86-401F-9543-3D6A140EC4C5
No. de Serie del Certificado del SAT	30001000000400002495
Fecha y hora de certificación	2024-01-17 16:00:29

Este documento es una representación impresa de un CFDI

Sello Digital del CFDI
 t6MU8llqLV3XeqgmmDeda+hzhP5YDe2ZAzDXdqwXOp2ovIM+CAIblh5d/knEqsnCSaK3KBYpiGs2DDUeD0VioOQ5tuVuB6ZTpbofve0I9/r3uqMlFPd7EKrXhcr/dH1N ZYBdc2cR2iQI/WTQYP6azCSWdfKwUAuUuaWuCuX6PNI2wyQEU7KAlyZv3pBQqNXfDYZaP9+40qxSelFvWrqEXRJYwhPQW4Ga8v781s5gktDXz07qbpsrTpl7xBEBcK3R US9RYedbm055fD0TKTdAI2Imi6UyD3Q+1U522gZd5s2C+j+pjNoqt2/RulUZenpqRrCPjcpB3VwM5w==

Sello del SAT
 U5MnNbjX+xa2rcwI4PUWgVImTDv34qCGO5ygTHzvtDXaBclgZvixeu/WezaV1WfEBusM/GByRaf1PZB/ABG6SY1c2bs2gibdhjUmlxR2ePs5gcHNRXWV0PtmKC3PICjsCz UhXn7vnTAzklUNI74OegQ84UrFm8OveIKfS8W9azf7638IE3pJZfJCCzTiiUu0wfHspsdtQunjT5JwQ4wg7swuMDpJyBTc29tnmaoRFUExyG9/EqCjJGootqN69Nr19Vg883 pfcjHqPr/P74ieArPtVQhd9eQGFLKouGijtpaNBFAxBReZECnpc72A1QB0LRH786hZ1Wik1KsEA==

Cadena original del complemento de certificación digital del SAT
 ||1.1|C83A816A-8C86-401F-9543-3D6A140EC4C5|2024-01-17T16:00:29|MAS0810247CD|t6MU8llqLV3XeqgmmDeda+hzhP5YDe2ZAzDXdqwXOp2ovIM+CAIblh 5d/knEqsnCSaK3KBYpiGs2DDUeD0VioOQ5tuVuB6ZTpbofve0I9/r3uqMlFPd7EKrXhcr/dH1N2YBdc2cR2iQI/WTQYP6azCSWdfKwUAuUuaWuCuX6PNI2wyQEU7KAlyZ v3pBQqNXfDYZaP9+40qxSelFvWrqEXRJYwhPQW4Ga8v781s5gktDXz07qbpsrTpl7xBEBcK3RUS9RYedbm055fD0TKTdAI2Imi6UyD3Q+1U522gZd5s2C+j+pjNoqt2/Rul UZenpqRrCPjcpB3VwM5w==|30001000000400002495|

Detalle del Complemento Comercio Exterior

Versión del complemento: 2.0	Clave de pedimento: A1 - IMPORTACION O EXPORTACION DEFINITIVA
Certificado origen: 0 - No Funge como certificado de origen	Número de certificado origen:
Número de exportador confiable:	Clave de INCOTERM: DAP - ENTREGADA EN LUGAR.
Tipo de Cambio USD: 16.8983	
Observaciones:	
Información del Destinatario	
Nombre:	Domicilio: , , , , ,
Número de Identidad Tributaria:	

i El formato: **Modelo_CFDI_Traslado_v40_CCE20.htm** podrás utilizarlo para visualizar tus documentos de Carta Porte (Traslado) que incluyan el **Complemento de comercio Exterior 2.0**; en el que podrás identificar los datos correspondientes.

INDUSTRIA ILUMINADORA DE ALMACENES SA DE CV

RFC: IIA040805DZ4

Tipo de Comprobante: T - Traslado
Lugar de Expedición: 29960
Régimen Fiscal: 601 - General de Ley Personas Morales

Moneda US Dólar
Tipo de cambio 16.90

Folio
Fecha 2024-01-17 18:04:16

Origen

Destino

Remitente: INDUSTRIA ILUMINADORA DE ALMACENES SA DE CV
Domicilio: Pablo Villaseño 123, , Chiapas, Acacoyagua, Baj-Luntie 1a Sección, 29960, MEXICO

Domicilio: , , , , ,

Datos del cliente

Cliente: INDUSTRIA ILUMINADORA DE ALMACENES SA DE CV
R.F.C.: IIA040805DZ4
Domicilio: Pablo Villaseño 123, , Chiapas, Acacoyagua, Baj-Luntie 1a Sección, 29960, MEXICO
Uso CFDI: -

Cantidad	Unidad	Clave Unidad SAT	Clave Producto/Servicio	Concepto / Descripción	Valor Unitario	Importe
8		XBX - Caja	50403500 - Berenjenas	Caja de Berenjenas	64.42	515.36
Detalle del complemento						
Fracción arancelaria: 0709300100	Unidad aduana: 01 - KILO	Cantidad aduana: 200	Valor unitario aduana: 2.58	Valor en dólares: 515.36	Marca: Fruts Modelo: 3028 Submodelo: 3028	Número de serie:

Importe con letra:
CERO DÓLARES 00/100 USD

Subtotal 0.00
Descuentos 0.00
Impuestos Traslados 0.00
Total 0.00

CFDI Relacionado:

Tipo Relación :-

CFDI Relacionado:

Serie del Certificado del emisor 30001000000500003433
Folio fiscal 38ED855D-C56E-415D-98A0-FOCDE015AF2F
No. de Serie del Certificado del SAT 30001000000400002495
Fecha y hora de certificación 2024-01-17 18:04:18

Este documento es una representación impresa de un CFDI

Sello Digital del CFDI

DbAhsBBNup9yVxXiDEksDX+LH2qrCINUFdLcdBttne+95yxlesRa4omiaKua7kUTYdxahW0ixDgGSKSR5zPWLSWGSmWuJ8oxu/Q1JeiAv4d64iz0i6wUEFa/gmipQPOeSO
Fxb85vyMif3N9o7Oxuyzq3h9AQJXu84sG02TYmix9x581Q5J0GY49akvHLuYjchxjg19xvAAaKYsfk3ewSpYBufFCWSe4vDfdq0h+RDLefopojd2jvpmCMwVlUJ/XSN24txu
Voe24EQgSiG0HVoKn+yK3R2dSr3wnE+R7ZBtodpa/r75JXrx6cmY5+124gPpEi9vxCas3AXv5a3g==

Sello del SAT

YUQgMGAf8WU03pepd1tSM4TKTQeBJX6JutYTRY32xy7+E5HMBixTupAFwxE960BMsXxcGNzrsBo3RbH5Gzq8gn7MzfbuS/GR27UbuoOS9Rk34JwXLmBmM4An
Mj7oyjtUQg32HJN+RlrbzstafNfAbnlwaXhs9/CHICQGN0Vx7227TSSy2sLuWhn2Uy60vFalZiB0dzWPDYgPOE21ToDlccr2NtHRbRaTsALYNRHxoAtvRFLnzHAvv5y2DGXpN
cxFom3D98lZnhs1aFxxR5Zq2cwOvOb0QB9VYPPv+FOeQGItteT2MU7TqtkMID8G381x7xvUyGHZGtT8GA==

Cadena original del complemento de certificación digital del SAT

||1.1|38ED855D-C56E-415D-98A0-FOCDE015AF2F|2024-01-17T18:04:18|MAS0810247C0|DbAhsBBNup9yVxXiDEksDX+LH2qrCINUFdLcdBttne+95yxlesRa4omiaK
ua7kUTYdxahW0ixDgGSKSR5zPWLSWGSmWuJ8oxu/Q1JeiAv4d64iz0i6wUEFa/gmipQPOeSO5Fxb85vyMif3N9o7Oxuyzq3h9AQJXu84sG02TYmix9x581Q5J0GY49akvHL
uYjchxjg19xvAAaKYsfk3ewSpYBufFCWSe4vDfdq0h+RDLefopojd2jvpmCMwVlUJ/XSN24txuVoe24EQgSiG0HVoKn+yK3R2dSr3wnE+R7ZBtodpa/r75JXrx6cmY5+124
gPpEi9vxCas3AXv5a3g==|30001000000400002495||

Detalle del Complemento Comercio Exterior

Versión del complemento: 2.0
Certificado origen: 0 - No Funge como certificado de origen
Número de exportador confiable:
Tipo de Cambio USD: 16.8983
Observaciones:
Clave de pedimento: A1 - IMPORTACION O EXPORTACION DEFINITIVA
Número de certificado origen:
Clave de INCOTERM: DAP - ENTREGADA EN LUGAR.

Información del Propietario

Nombre: Comercio Exterior 2.0
Residencia Fiscal: USA
Número de Identidad Tributaria: 954402733

Información del Destinatario

Nombre:
Domicilio: , , , , ,
Número de Identidad Tributaria:

Convivencia complemento Comercio Exterior 2.0 y complemento Carta Porte 3.0

Folio C541830

Beneficio

En esta versión de **CONTPAQi® Comercial Start/Pro** podrás generar tus documentos CFDI de ingreso y/o traslado, el **Complemento Comercio Exterior 2.0** junto con el **Complemento Carta Porte 3.0**

La combinación de estos complementos aplica únicamente para los siguientes conceptos o conceptos duplicados a partir de ellos:

Concepto del sistema	Comprobante CFDI
Facturas Cliente	Ingreso
Carta Porte	Traslado

Configuraciones previas

i En tu empresa debes tener descargados ambos complementos:

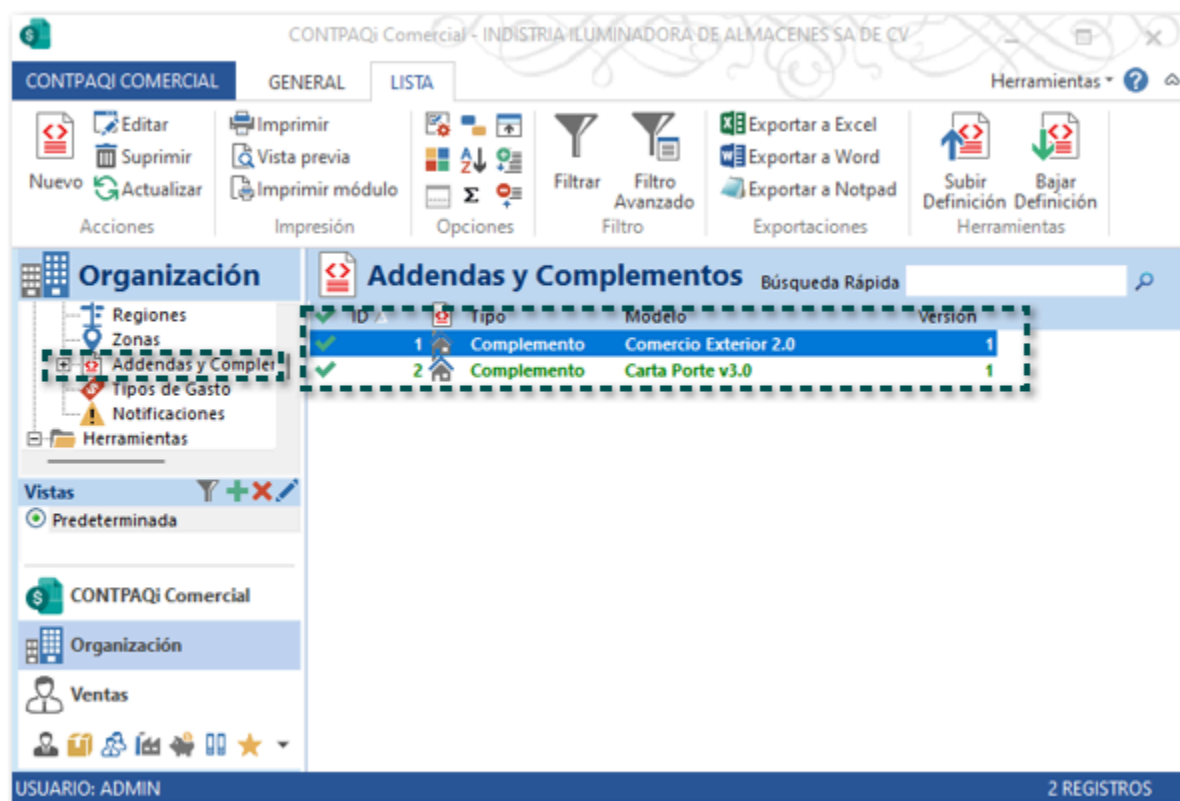

Nota

Al descargar los complementos se recomienda actualizar el **Diccionario de referencia**.

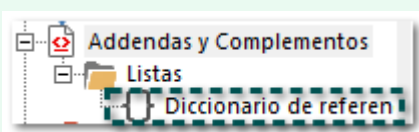

i Los conceptos de **Facturas Cliente** y **Carta Porte** deben estar configurados de la siguiente manera desde sus **Propiedades**.

Concepto de Facturas Cliente

Propiedades

General Campos Parámetros Folios Partidas: Campos Extras Avanzado Campos Extras Filtro por usuario

Facturas CCE V2

Librería Document

Consulta lista vwLBSDocCustomerInvoiceList1243

Consulta impresión

Aplicación Documento Modelo Complemento Comercio exterior 2.0

Almacén Complemento predeterminado

Centro de costo Addenda predeterminado

Filtrar por empresa

Cambiar Icono Aceptar Cancelar

Concepto de Carta Porte

Propiedades

General Campos Parámetros Folios Partidas: Campos Extras Avanzado Campos Extras Filtro por usuario

Carta Porte CCE V2

Librería Document

Consulta lista vwLBSDocCustomerCartaPorteList1251

Consulta impresión

Aplicación Documento Modelo Complemento Comercio exterior 2.0 con Traslado

Almacén Complemento predeterminado

Centro de costo Addenda predeterminado

Filtrar por empresa

Cambiar Icono Aceptar Cancelar

i El cliente debe tener asignado el complemento **Comercio Exterior 2.0/ Carta Porte v2.0** dentro del catálogo de **Cientes**, el cual es una fusión especial para poder utilizar la combinación de ambos complementos en un mismo CFDI.

CLIENTES CLIENTE

Guardar & Nuevo Guardar & Cerrar Acciones

Resumen General Historial Archivos Acciones Mostrar

Abrir Empresa Opciones

General

Cliente Extranjero

Tipo Cliente Público

Divisa Peso mexicano

Fecha activación 17/01/2024

Descuento 0 % Desc. especial %

Límite de crédito 0.00 Límite de documentos 0

Referencia

Condiciones pago

Forma de Pago 99 - Por definir

Método de Pago PPD - Pago en parcialidades o diferido

Uso CFDI S01 - Sin efectos fiscales.

Categoria

Tipo Entrega

Impuesto

Desglosar IEPS

Vendedor

Zona

Complemento / Addenda Comercio Exterior 2.0 / Carta Porte v3.0

Segmento contable 1

Lista Negra

Incluir notas de crédito al crear REP

Comentarios

i Recuerda que previamente debes haber configurado los datos de tu empresa emisora, los datos del cliente, del producto, ubicaciones y vehículos de acuerdo con lo que requiere cada complemento, para mayor detalle consulta los siguientes documentos:

- [Caso Práctico: Cómo configurar el Complemento de Comercio Exterior 2.0](#)
- [Caso Práctico: Cómo configurar el Complemento Carta Porte versión 3.0 en los sistemas comerciales de CONTPAQi®](#)

Ejemplo Factura (Ingreso)

Enseguida realizaremos un ejemplo de Factura que incluya los complementos: **Comercio Exterior 2.0** y **Carta Porte 3.0**.

Genera el documento de **Transporte** asignando los datos del complemento **Carta Porte**, guarda los cambios, y haz clic en el botón **Timbrar CFDI**.

Guarda y Timbra el documento.

Cantidad	Descripción	Clave Producto	Clave Unidad	Unidad	Peso (Kg)
1	Arandanos	50302700	58	50	50

Importante

Si ya cuentas con el documento de Factura generado previamente puedes asociarlo.

Se mostrará la siguiente ventana, selecciona los datos correspondientes y haz clic en **Aceptar**.

Timbrado

Para poder timbrar, se tiene que asociar un documento administrativo de tipo Traslado o de tipo factura.

Soy una empresa dedicada al transporte o, en mis estatus, tengo la opción de poder facturar el servicio de transporte:

No Si

Asociación con un documento administrativo

Quiero relacionar un documento existente

Quiero crear un nuevo documento

Tipo documento: Factura

Aceptar Cancelar

En seguida elige el concepto de factura deseado y haz clic en **Aceptar**.

Módulos

Escoja el módulo al cual quiere copiar el documento:

Módulo Factura Cliente Doble

Asignar como predeterminado

Aceptar Cancelar

En el documento de Factura asigna el **Cliente**, el campo **Exportación** debe ser **02 - Definitiva con clave A1**; y captura los movimientos.

Factura Cliente Doble No. 1033

FACTURA CLIENTE DOBLE GENERAL

Guardar & Cerrar Guardar & Nuevo Copiar a nuevo Archivos

General Registro de pagos Comisiones Resumen Campos Extras CFDI Relacionados

Abierto Cliente Agenda pagos Abrir Calculadora Abrir Empresa

Ir a producto Asistente de producto Importar/Exportar Excel

Validado Sin Pago

Fecha: 17/01/2024 Serie/No.:

Cliente: Extranjero

Título:

Exportación: 02 - Definitiva con clave A1

Vendedor:

Almacén:

Centro de costo:

Proyecto:

Cantidad	Clave	Descripción	Unidad	Precio Unitario	Total	Descuento	Tipo Impuesto	Impuesto	P.Costo	Costo To...	Co...	Cantidad Ad...	Númer...
1	Set	Servicio transporte		5,000.00	5,000.00	0.00%	Flete	16.00%	0.00	0.00		1,000	

Detalle Comentarios

Origen: Carta Porte (ID5) Unidades: 1.00 Volumen: 0.00 Costo: \$0.00

Entrega doc.: 17/01/2024 T. Cambio: 1.00

Divisa: MXN - Peso mexicano Método Pago: PPD - Pago en parcialidades o d

Condición pago: Forma de pago: 99 - Por definir

Uso CFDI Receptor: S01 - Sin efectos fiscales.

Pendiente generar complemento de recepción de pago

Sub Total \$5,000.00

Descuento 0.00%

Subtotal con descuento \$5,000.00

Impuestos Locales \$800.00

Retenciones \$200.00

Total \$5,600.00

Pagado \$0.00

Saldo \$5,600.00

Recuerda / Consideración

En el movimiento debes asignar la Cantidad Aduana del producto, cuando se trate de un servicio no es necesario asignar el dato.

Asigna los datos del complemento **Comercio Exterior 2.0** a nivel de documento, posteriormente haz clic en **Guardar y Cerrar**.

Haz clic en **Guardar & Cerrar**.

Clave de pedimento	A1 - IMPORTACION O EXPORTACION DEFINITIVA
Certificado de origen	0 - No Funge como certificado de origen
Número Certificado Origen	
Número Exportador Confiable	
Incoterm	DAP - ENTREGADA EN LUGAR.
Observaciones	
Tipo de cambio USD	16.898300
Destinatario	

Timbra el documento de Transporte, el cual ya tiene relacionada la factura que se acaba de crear.

Timbra el documento.

TRANSPORTE V3 GENERAL

Acciones: Guardar & Nuevo, Suprimir, Copiar a nuevo

Mostrar: General, Resumen, Ubicaciones, Autotransporte, Transporte marítimo, Transporte aéreo, Transporte ferroviario, Figuras de transporte, Campos Extras, Registro ISTMO

Herramientas: Visualizar 0 Errores XML, Complemento

General

Fecha: 17/01/2024

Documento: Factura ID23

Descripción:

Transporte Intl.: No

Vía de transporte: Autotransporte Marítimo Aéreo Ferroviario

Mercancias

Cantidad	Descripción	Clave Producto	Clave Unidad	Unidad	Peso (Kg)
1	Arandanos	50302700	58		50

Unidad Peso: KGM - Kilogramo

Servicio logística: No

Al consultar el XML Ingreso generado podrás validar que cuenta con dos nodos de los complementos: el de **Comercio Exterior 2.0** y el de **Carta Porte 3.0**.

Nodo del complemento Comercio Exterior 2.0

```

</cfdi:Traslados>
</cfdi:Impuestos>
</cfdi:Concepto>
</cfdi:Conceptos>
<cfdi:Impuestos TotalImpuestosTrasladados="800.00">
  <cfdi:Traslados>
    <cfdi:Traslado Base="5000.00" Impuesto="002" TipoFactor="Tasa" TasaCuota="0.160000" Importe="800.00"/>
  </cfdi:Traslados>
</cfdi:Impuestos>
<cfdi:Complemento>
  <cce20:ComercioExterior Version="2.0" ClaveOperamiento="A1" CertificadoOrigen="0" Incoterms="DAP" TipoCambioUSD="16.898300"
  TotalUSD="0.00">
    <cce20:Emisor>
      <cce20:Domicilio Calle="sol" NumeroExterior="45" Colonia="0236" Localidad="03" Municipio="039" Estado="JAL" Pais="MEX"
      CodigoPostal="44600"/>
    </cce20:Emisor>
    <cce20:Receptor NumRegIdTrib="123456789">
      <cce20:Domicilio Calle="Sun" NumeroExterior="87" Colonia="Sin Definir" Localidad="Arizona" Municipio="Sin Definir" Estado="AZ"
      Pais="USA" CodigoPostal="85001"/>
    </cce20:Receptor>
    <cce20:Mercancias>
      <cce20:Mercancia NoIdentificacion="Set" CantidadAduana="1.000" UnidadAduana="99" ValorUnitarioAduana="0.000000"
      ValorDolares="0.0000"/>
    </cce20:Mercancias>
    <cce20:RemiteExterior>
      <cartaporte30:CartaPorte Version="3.0" IdCCP="CCC6D12-85F3-4434-9E34-43A2F1206864" TranspInternac="No" TotalDistRec="400.00">
        <cartaporte30:Ubicaciones>
          <cartaporte30:Ubicacion TipoUbicacion="Origen" IDUbicacion="OR000002" NombreRemitenteDestinatario="
          RFCRemiteDestinatario="RFCRemiteDestinatario" FechaHoraSalidaLlegada="2024-01-17T00:00:00">
            <cartaporte30:Domicilio Calle="sol" NumeroExterior="467" Colonia="7426" Localidad="02" Municipio="003" Estado="GUA" Pais="MEX"
            CodigoPostal="37730"/>
          </cartaporte30:Ubicacion>
          <cartaporte30:Ubicacion TipoUbicacion="Destino" IDUbicacion="DE000001" NombreRemitenteDestinatario="
          RFCRemiteDestinatario" FechaHoraSalidaLlegada="2024-01-17T00:00:00" DistanciaRecorrida="400.00">
            <cartaporte30:Domicilio Calle="sol" NumeroExterior="45" Colonia="0236" Localidad="03" Municipio="039" Estado="JAL" Pais="MEX"
            CodigoPostal="44600"/>
          </cartaporte30:Ubicacion>
        </cartaporte30:Ubicaciones>
        <cartaporte30:Mercancias PesoBrutoTotal="50.000" UnidadPeso="KGM" NumTotalMercancias="1">
          <cartaporte30:Mercancia BienesTransp="50302700" Descripcion="Arandanos" Cantidad="1.000000" ClaveUnidad="58" Dimensiones="0/0/0"
          PesoEnKg="50.000"/>
        </cartaporte30:Mercancias>
        <cartaporte30:Autotransporte PermSCT="TPAF02" NumPermisoSCT="12345">
          <cartaporte30:IdentificacionVehicular ConfigVehicular="VL" PesoBrutoVehicular="0.01" PlacaVM="123gf12" AnioModeloVM="2021"/>
          <cartaporte30:Seguros AseguraRespCivil="Axa" PolizaRespCivil="124557" AseguraCarga="AxaCa" PolizaCarga="123654"
          PrimaSeguro="0.00"/>
        </cartaporte30:Autotransporte>
        <cartaporte30:FiguraTransporte>
          <cartaporte30:TiposFigura TipoFigura="01" RFCFigura="RFCFigura" NumLicencia="123456789" NombreFigura="JUAN MANUEL ANAYA
          AVALOS">
            <cartaporte30:Domicilio Calle="Tama" NumeroExterior="45" Colonia="0816" Localidad="06" Municipio="027" Estado="TAM" Pais="MEX"
            CodigoPostal="88000"/>
          </cartaporte30:TiposFigura>
        </cartaporte30:FiguraTransporte>
      </cctarte30:CartaPorte>
    </cce20:RemiteExterior>
  </cce20:ComercioExterior>
</cfdi:Complemento>

```

Nodo del complemento Carta Porte 3.0

Recuerda

El XML del documento generado sólo lo puedes consultar desde la vista de Facturas correspondiente.

Nueva Addenda

Folio D559184

Beneficio:

A partir de esta versión, se agrega la addenda **MONDELEZ MEXICO**, para que puedas utilizarla en tus documentos de factura e incluirla en tus XML.

Ejemplo:

Descarga la addenda desde la sección **Organización**, dentro del catálogo **Addendas y Complementos**, en la opción **Bajar Definición**.

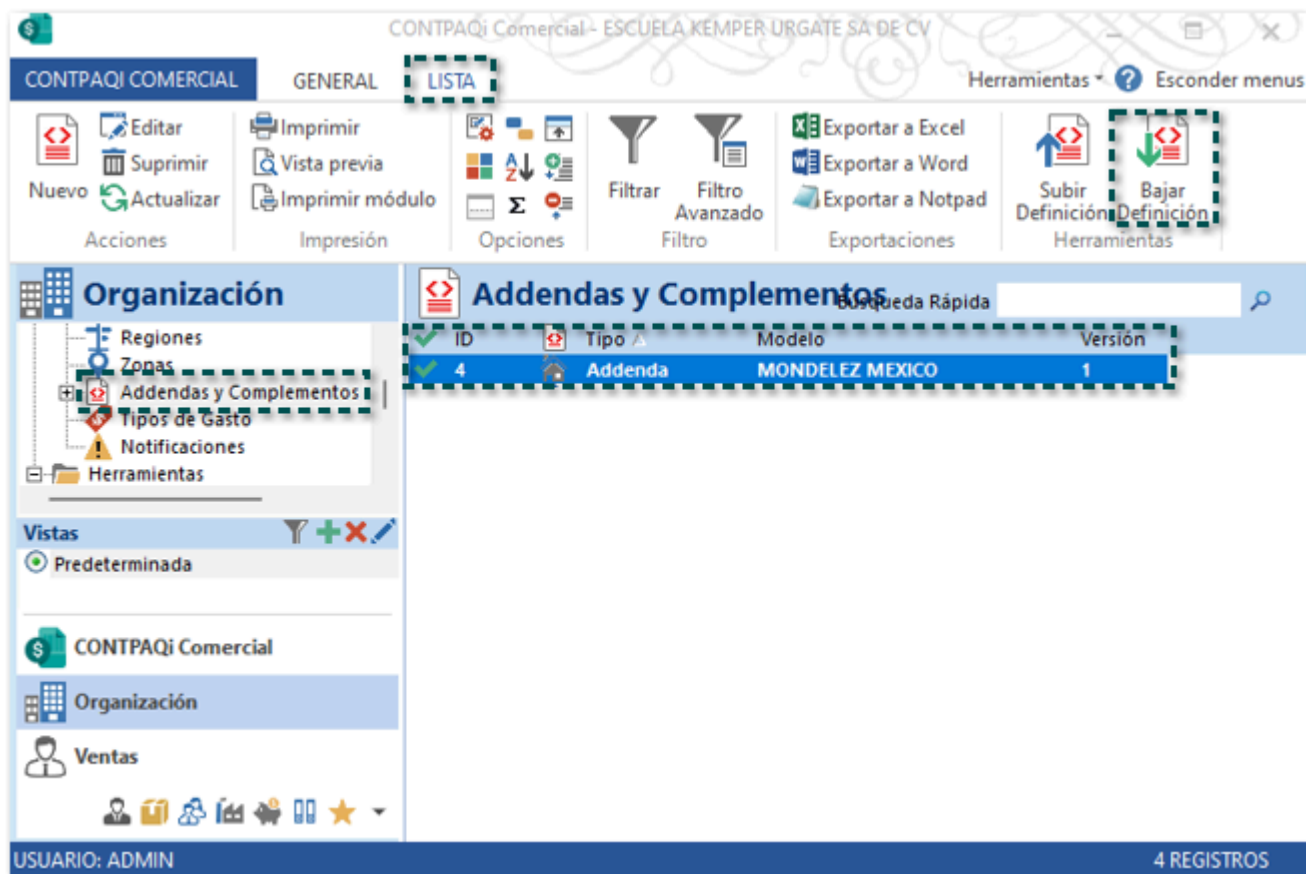

Una vez descargada la addenda **Loreal**, configura y captura información en las siguientes ubicaciones:

Cientes	Producto	Documento	Partida
✓	N/A	✓	✓

Importante

- Los campos en color Rosa desde la captura de cualquier apartado de la addenda son

datos obligatorios para poder realizar el timbrado de la addenda.

- Previo al timbrado del documento, puedes visualizar los datos capturados para la addenda, sólo haz clic en el botón **Previsualizar Addenda/ Complemento**.

Ejemplo de XML con addenda **MONDELEZ MEXICO**:

```
<cfdi:Addenda>
  <ADDENDAMONDELEZMEXICO xsi:noNamespaceSchemaLocation="schema.xsd">
    <Encabezado>
      <OrdenDeCompra>12345</OrdenDeCompra>
      <NumeroGR>9876</NumeroGR>
      <NumeroFacturaOriginal>9</NumeroFacturaOriginal>
      <ContactoCliente/>
      <DireccionDeEntrega>
        <Nombre>ESCUELA KEMPER URGATE SA DE CV</Nombre>
        <Direccion1>sol</Direccion1>
        <Direccion2>Ladrón de Guevara</Direccion2>
        <Direccion3>44600</Direccion3>
        <Ciudad>Guadalajara</Ciudad>
        <CodigoPostal>44600</CodigoPostal>
        <Pais>MEX</Pais>
      </DireccionDeEntrega>
      <DireccionDeExpedicion>
        <Nombre>Prueba</Nombre>
        <Direccion1/>
        <Direccion2/>
        <Direccion3/>
        <Ciudad/>
        <CodigoPostal/>
        <Pais/>
      </DireccionDeExpedicion>
    </Encabezado>
    <Concepto>
      <NumeroDeLinea>6547</NumeroDeLinea>
      <OrdenDeCompra>12345</OrdenDeCompra>
      <NumeroBL/>
      <CodigoProductoCliente/>
      <NumeroGR>9876</NumeroGR>
    </Concepto>
  </ADDENDAMONDELEZMEXICO>
</cfdi:Addenda>
```

Mejoras

Ventas

[Otros tickets relacionados...](#)

A partir de esta versión, no se modificará el valor de la columna **Tota con Imp.** en el detalle de los documentos de **Ventas**, cuando no se haya realizado ningún cambio en el movimiento correspondiente.

Anteriormente, al posicionarse en el valor de la columna **Tota con Imp.** y presionar la tecla enter, aun cuando no se había modificado ningún dato del movimiento.

Otros tickets relacionados...

A partir de esta versión, al visualizar la vista previa de los documentos de Factura se mostrará el valor correspondiente a fecha del pedimento y Aduana, cuando en el formato html se utilicen las etiquetas: **[PedimentoFecha]** y **[PedimentoAduana]**

Clave Unidad SAT	Clave Producto/Servicio	Modelo	Concepto / Descripción	Valor Unitario	Importe de Impuestos	Importe
H87 - pieza	52161505	Te	Television FECHA DE PEDIMENTO: 13/02/2024 12:18:40 p. m. ADUANA: 24 - NUEVO LAREDO, NUEVO LAREDO, TAMAULIPAS.		10,000.00 %16 - 002-IVA	10000 1,600.00

Anteriormente, al visualizar la vista previa de los documentos de Factura no se mostraba el valor de de la fecha de pedimento y la aduana, aun cuando en el formato html se tenían configuradas las etiquetas: **[PedimentoFecha]** y **[PedimentoAduana]**

[Otros tickets relacionados...](#)

A partir de esta versión, al consultar la vista de **Facturas Cliente** se mostrarán los importes de las sumatorias separadas por coma.

ID Documento	Estatus CFDI	Estatus Cancelación C...	Fecha	No.	Total	Cobrado	Saldo	Divisa	T. Camb
CLIENTE: ASOCIACION DE EMPRESAS MEXICANAS AC (2)									
13	Timbrado	Vigente	23-ene-24	1	116.00	100.00	16.00	Peso mexicano	
15	No enviado	Vigente	09-feb-24	2	102,289,955,...	0.00	102,289,955.42	Peso mexicano	
						102,290,071,...	100.00	102,289,971.42	

Recuerda

Las sumatorias solo se muestran cuando la vista esta agrupada por algún campo.

Anteriormente, al consultar la vista de **Facturas Cliente** los importes de las sumatorias no se mostraban separados por coma.

A partir de esta versión, al generar y timbrar un documento de Factura global en la que se asigne el tipo de relación 04 - Sustitución de los CFDI previos, en el XML se mostrará la relación correspondiente.

```
SubTotal="1000.00" Descuento="100.00" Moneda="MXN" TipoCambio="1" Total="1044.00" TipoDe
<cfdi:InformacionGlobal Periodicidad="02" Meses="01" Año="2024"/>
<cfdi:CfdiRelacionados TipoRelacion="04">
  <cfdi:CfdiRelacionado UUID="XXXXXXXX-XXXX-XXXX-XXXX-XXXXXXXXXXXX"/>
</cfdi:CfdiRelacionados>
<cfdi:Emisor Rfc="EKU9003173C9" Nombre="ESCUELA KEMPER URGATE SA DE CV" RegimenFisca
<cfdi:Receptor Rfc="XAXX010101000" Nombre="PUBLICO EN GENERAL" DomicilioFiscalRecept
<cfdi:Conceptos>
  <cfdi:Concepto ClaveProdServ="01010101" Cantidad="1.0000" ClaveUnidad="ACT" Obje
  Descuento="100.00">
    <cfdi:Impuestos>
      <cfdi:Traslados>
        <cfdi:Traslado Base="900.00" Impuesto="002" TipoFactor="Tasa" TasaOC
      </cfdi:Traslados>
    </cfdi:Impuestos>
  </cfdi:Concepto>
</cfdi:Conceptos>
```

Anteriormente, al generar y timbrar un documento de Factura global en la que se asignó el tipo de relación 04 - Sustitución de los CFDI previos, al consultar el XML no se mostraba la relación correspondiente.

[Otros tickets relacionados...](#)

A partir de esta versión, podrás relacionar 3 o más CFDI a tus documentos de factura desde la opción CFDI Relacionados.

Anteriormente, al intentar relacionar un tercer CFDI a un documento de factura, posteriormente se guarda y cerrar el documento, al consultarlo nuevamente solo se mostraba la última relación realizada.

[Otros tickets relacionados...](#)

A partir de esta versión, al generar y timbrar un documento de **Factura Cliente** no se incluirá en el XML la condición de pago, siempre y cuando no se encuentre habilitada el campo en el documento.

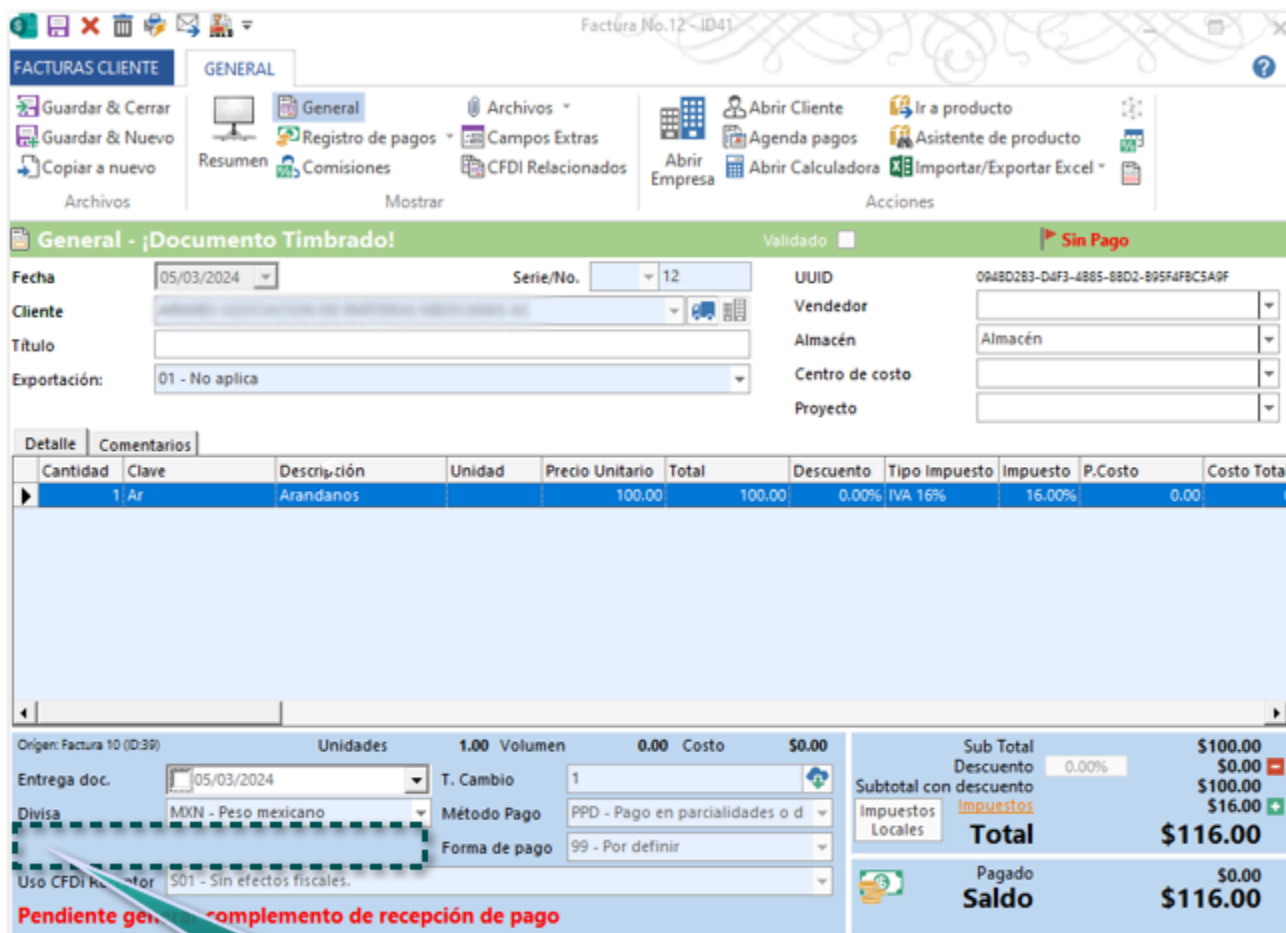

No se muestra el campo **Condición de pago** en el documento.

Recuerda

- El campo **Condición de pago** se configura en las propiedades del concepto, dentro de la pestaña **Parámetros**, en la sección **Componentes**, y su valor por default es = 1, que indica que el campo se mostrará en el documento y por lo tanto se incluirá en el XML.

• Si no se desea incluir este camp en el XML, previo a la generación y timbrado del documento se deberá asignar el valor = 0.

Anteriormente, al generar y timbrar un documento de **Factura Cliente** se incluía en el **XML** la condición de pago, aun cuando no se encontraba habilitada en el documento.

```

FormaPago="99" NoCertificado="30001000000500003416"
Certificado="MIEsDCCASigwIBAgIUMzAwMDEwMDAwMDA1MDAwMDM0MTYwDQYJKoZIhvcNAQELBQAwggErMQ8wDQYDVQQDDAZBZBQyBVQVQxL
CondicionesDePago="CONTADO" SubTotal="100.00" Moneda="MXN" TipoCambio="1" Total="116.00" TipoDeComprobante="I"
Exportacion="01" MetodoPago="PPD" LugarExpedicion="44600">
<cfdi:Emisor Rfc="EKU9003173C9" Nombre="ESCUELA KEMPER URGATE SA DE CV" RegimenFiscal="601"/>
<cfdi:Receptor Rfc="XXXXXXXXXX" Nombre="XXXXXXXXXXXXXXXXXXXXXXXXXXXXXXXXXXXXXXXXXXXXXXXXXXXXXXXXXXXXXXXXXXXXXXXXXXXX"
DomicilioFiscalReceptor="37730" RegimenFiscalReceptor="601" UsoCFDI="501"/>
▼<cfdi:Conceptos>
▼<cfdi:Concepto ClaveProdServ="50302700" NoIdentificacion="Ar" Cantidad="1.0000" ClaveUnidad="58"
ObjetoImp="02" Descripcion="Arandanos" ValorUnitario="100.00" Importe="100.00">
▼<cfdi:Impuestos>
▼<cfdi:Traslados>
<cfdi:Traslado Base="100.00" Impuesto="002" TipoFactor="Tasa" TasaOCuota="0.160000" Importe="16.00"/>
</cfdi:Traslados>
</cfdi:Impuestos>
</cfdi:Concepto>

```

[Otros tickets relacionados...](#)

A partir de esta versión, al imprimir un ticket de venta se mostrará de forma correcta el formato.

ESCUELA KEMPER URGATE SA DE CV
EKU9003173C9
Villaseñor 435
, Jalisco,Guadalajara,Ladrón de Guevara,44600
MEXICO
RÉGIMEN FISCAL:
601 - General de Ley Personas Morales
LUGAR DE EXPEDICION:
44600

NOTA DE VENTA

Fecha y Hora de Emisión: 16/01/2024 01:12:15 p. m.
Cliente: XOCHILT CASAS CHAVEZ
Cajero:
Folio: 1

Cantidad	Unidad	Descripción	Valor Unitario	Total
1	Marimba		1,000.00	1,000.00
Subtotal				1,000.00
Descuentos				0.00
IVA				160.00
Total				1,160.00

Artículos: 1

MIL CIENTO SESENTA PESOS 00/100 M.N.

Método de Pago: PUE - Pago en una sola exhibición
Forma de pago: 01 - Efectivo
Moneda: Peso mexicano
Tipo de cambio: 1.00
Pago: 1,160.00

Anteriormente, al imprimir un ticket de venta se mostraba incorrecto el formato.

Cabe mencionar que esta situación se presentaba con una impresora térmica Epson TM-T88V.

[Otros tickets relacionados...](#)

En esta versión, podrás relacionar un CFDI con cualquier tipo de relación de tus facturas y guardar los cambios sin que ese dato se pierda.

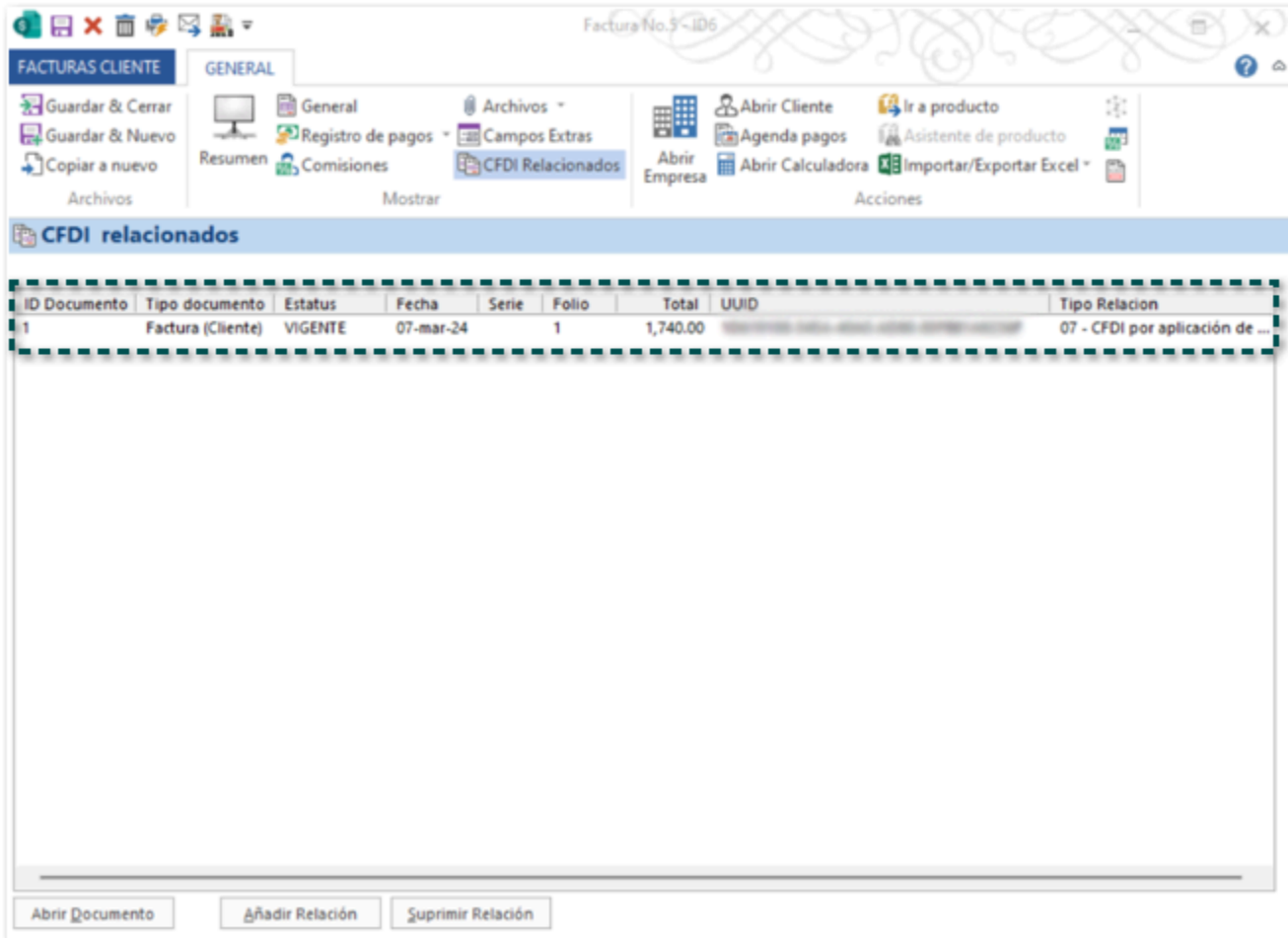

Anteriormente, al intentar relacionar un CFDI a un documento de factura con cualquiera de los tipos de relación: 04, 05, 06 y 07, y posteriormente guarda y cerrar el documento, al consultarlo nuevamente no se mostraba la relación realizada.

A partir de esta versión, no se mostrará el botón Addenda en el concepto **Carta Porte**, cuando en las propiedades se haya asignado Carta Porte v3.0 como complemento predeterminado.

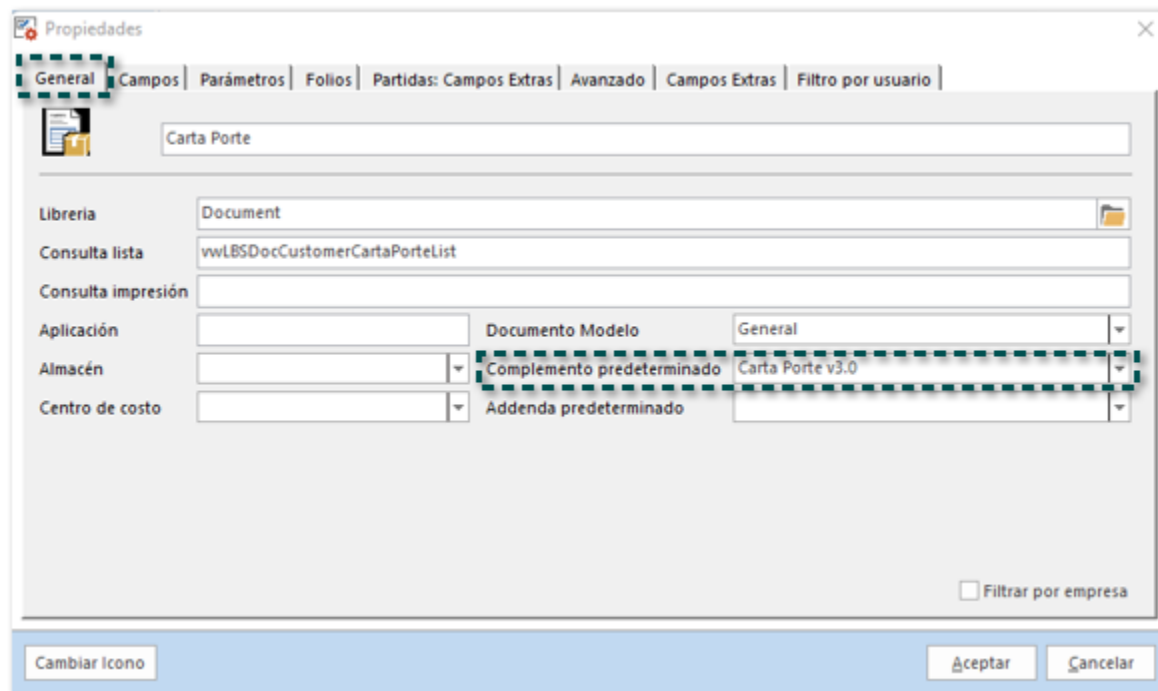
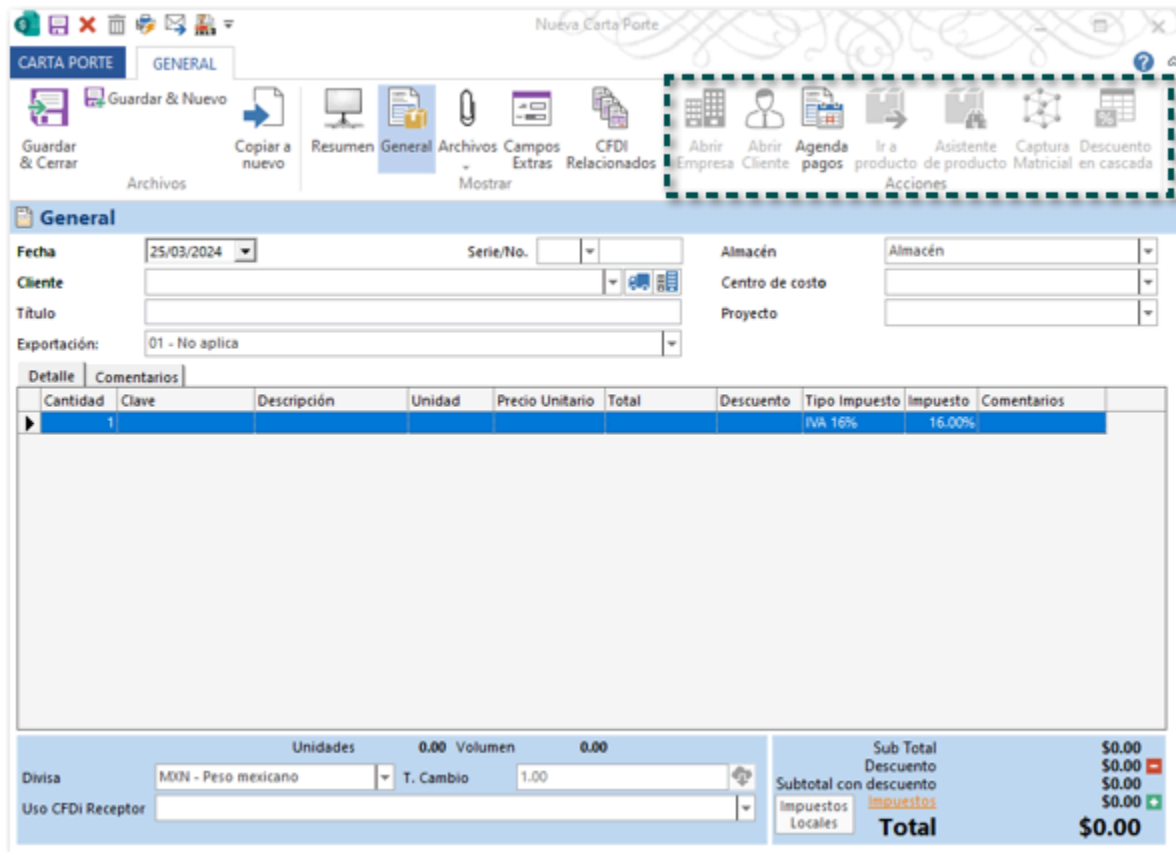

Anteriormente, cuando en las propiedades del concepto **Carta Porte** se asignaba el complemento Carta Porte v3.0 como complemento predeterminado, al generar documentos se mostraba el botón aun cuando no se había asignado ningún cliente.

Precios con impuesto incluido

En esta versión, al editar manualmente el importe de la columna **Total con Imp.** desde un documento de factura, por ejemplo, el importe \$580 que es el Precio unitario con IVA del 16 % incluido.

Detalle	Comentarios	Cantidad	Clave	Descripción	Unidad	Precio Unitario	Total	Descuento	Tipo Impuesto	Impuesto	Total con Imp.	Costo
20	Prod004			Botas de trabajo HIO		0.00	0.00	0.00%	IVA 16%	16.00%	580	

Sub Total	\$0.00
Descuento	\$0.00
Subtotal con descuento	\$0.00
Impuestos Locales	\$0.00
Total	\$0.00
Pagado	\$0.00
Saldo	\$0.00

El sistema asignará el **Precio unitario** y el **total** sin impuestos, y determinando el Total con Imp. que corresponde de acuerdo a la cantidad asignada al movimiento.

Nueva Factura

FACTURAS CLIENTE GENERAL

Guardar & Cerrar, Guardar & Nuevo, Copiar a nuevo, Archivos, Resumen, General, Registro de pagos, Comisiones, Archivos, Campos Extras, CFDI Relacionados, Agenda pagos, Abrir Calculadora, Abrir Empresa, Abrir Cliente, Ir a producto, Acciones

Validado Sin Pago

Fecha: 15/04/2024, Serie/No.: , Vendedor: , Almacén: Almacén, Centro de costo: , Proyecto: , Cliente: CONSTRUCTORA SA DE CV, Título: , Exportación: 01 - No aplica

Cantidad	Clave	Descripción	Unidad	Precio Unitario	Total	Descuento	Tipo Impuesto	Impuesto	Total con Imp.	P.Costo
20	Prod004	Botas de trabajo HIO		500.00	10,000.00	0.00%	IVA 16%	16.00%	11,600.00	

Detalle Comentarios

Precio Unitario = Importe capturado \$580 - IVA 16%, al sustituir la fórmula: $\$580 - 80 = 500.00$.

Total = Precio unitario * Cantidad, al sustituir la fórmula: $500.00 * 20 = 10,000.00$

Entrega doc.: 15/04/2024, T. Cambio: 1.00, Divisa: MXN - Peso mexicano, Método Pago: PPD - Pago en parcialidades o d, Condición pago: CONTADO, Forma de pago: 99 - Por definir, Uso CFDI Receptor: G03 - Gastos en general.

Pendiente generar complemento de recepción de pago

Subtotal con descuento: \$10,000.00, Impuestos Locales: \$1,600.00, Total: \$11,600.00, Pagado: \$0.00, Saldo: \$11,600.00

Recuerda

Para que la columna **Total con Imp.** se muestre en el detalle del documento, debes habilitarla desde las **Propiedades** del concepto, en la pestaña **Parámetros** dentro de **Columnas**; asignando el valor = 1.

Propiedades

General Campos Parámetros Folios Partidas: Campos Extras Avanzado Campos Extras Filtro por usuario

Parámetro /	Valor	Funcionalidad
IVA Base	0	<input type="checkbox"/>
Lote	0	<input type="checkbox"/>
Moneda	0	<input type="checkbox"/>
Número de Serie	0	<input type="checkbox"/>
Objeto impuesto	0	<input type="checkbox"/>
Operación	0	<input type="checkbox"/>
P. Unitario	1	<input type="checkbox"/>
Posición	0	<input type="checkbox"/>
Proveedor	0	<input type="checkbox"/>
Rack	0	<input type="checkbox"/>
Tipo de Cambio	0	<input type="checkbox"/>
Tipo de Gasto	0	<input type="checkbox"/>
Tipo Impuesto	1	<input type="checkbox"/>
Total	1	<input type="checkbox"/>
Total con impuestos	1	<input type="checkbox"/>
Total con descuento	0	<input type="checkbox"/>
Unidad	1	<input type="checkbox"/>

Modo Edición

Cambiar Icono, Aceptar, Cancelar

Anteriormente, al intentar capturar el precio unitario con IVA incluido desde la columna Total con Imp. el sistema no realizaba el cálculo de forma correcta.

Compras y Gastos

[Otros tickets relacionados...](#)

A partir de esta versión, al generar una entrega desde una Orden de Compra la cual contenga un centro de costo asignado, se tomará en cuenta este dato dentro del documento de recepción de compra.

Anteriormente, al generar una entrega desde una Orden de Compra la cual tenía un centro de costo asignado, el dato no se mostraba dentro del documento de recepción de compra.

Folio D508691 - Ticket 2023082410005946

[Otros tickets relacionados...](#)

A partir de esta versión, no se mostrará el mensaje *"El RFC del receptor no corresponde a esta empresa"* al intentar relacionar un el XML recibido del proveedor a una Factura Compra.

Anteriormente, al intentar relacionar un el XML recibido del proveedor a una Factura Compra, se mostraba el mensaje anterior, y no era posible relacionar el XML al documento.

A partir de esta versión, no se duplicará el impuesto local al asignar el importe de forma manual de un gasto que fue generado a partir de un XML.

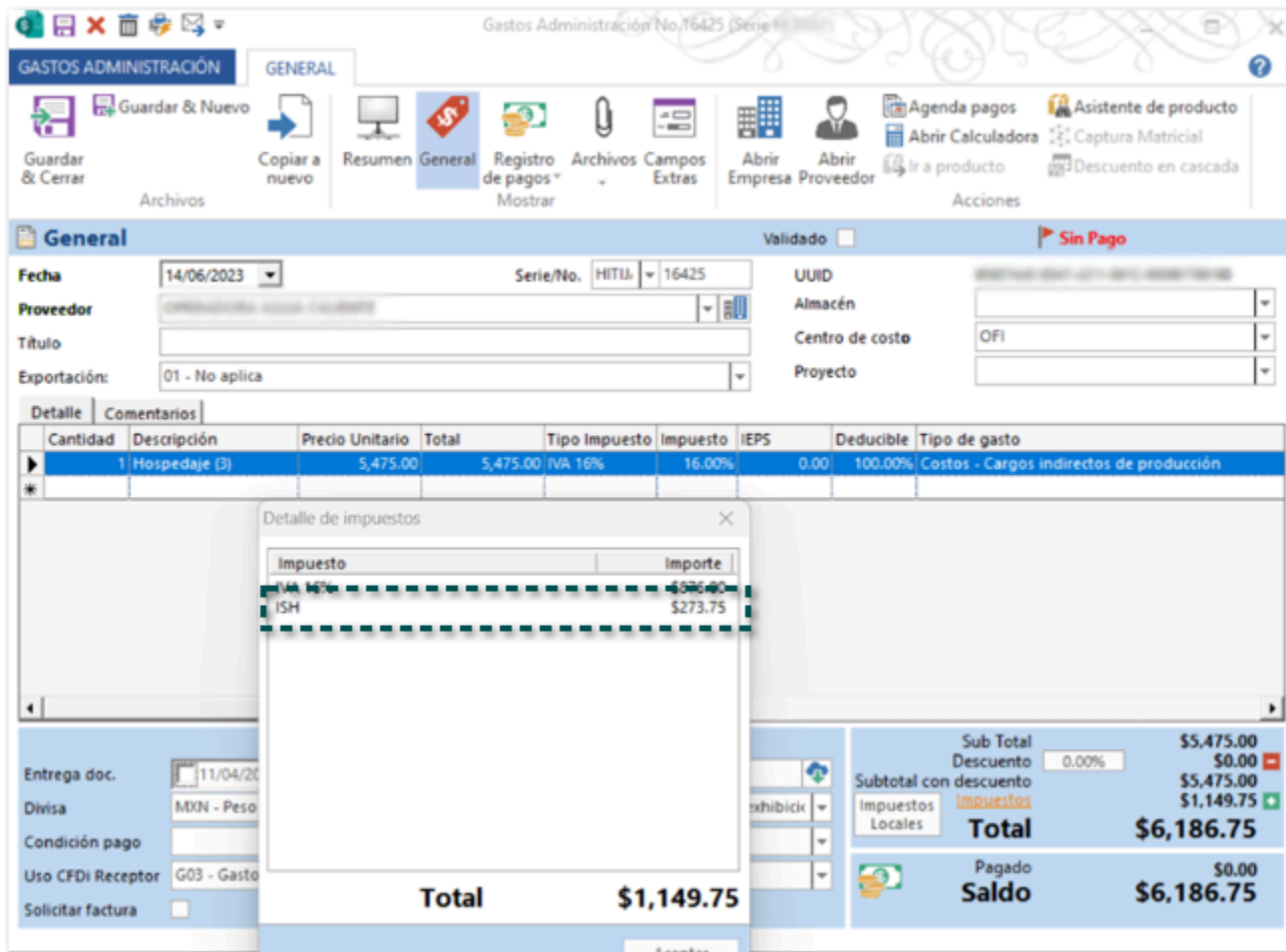

Anteriormente, se duplicaba el impuesto local al asignar el importe de forma manual de un gasto que fue generado a partir de un XML.

Tesorería

En esta versión, al realizar el timbrado de retenciones con el tipo **18- Pagos realizados a favor de residentes en el extranjero**, no se mostrará el mensaje ***El nodo "NoBeneficiario" no se debe registrar cuando el atributo "EsBenefEfectDelCobro" tiene el valor "SI"***, permitiendo timbrar el documento de forma correcta:

Importante:

- Se agrega en el sistema la siguiente validación al realizar el timbrado:
- Si en el atributo **EsBenefEfectDeCobro** se indica el valor **SI** se verificará que exista el nodo **Beneficiario**.
- Pero sí en el atributo **EsBenefEfectDeCobro** se indica el valor **NO**, se verificará que exista el nodo **NoBeneficiario**.

En esta versión, después de realizar un pago al proveedor y guardar sin asociar ningún documento de factura Compra, al consultar nuevamente el pago registrado se mostrarán los documentos que están pendientes de saldar, para que puedas aplicar el pago correspondiente.

Anteriormente, después guardar un pago al proveedor sin asociar ningún documento de factura Compra, cuando se consultaba nuevamente no se mostraban los documentos que estaban pendientes de saldar, aun cuando si existían facturas compra.

[Otros tickets relacionados...](#)

A partir de esta versión, al visualizar la vista previa de los documentos de Cobro Cliente se mostrarán de forma correcta los datos del RFC Emisor y la Razón Social del receptor.

CFDI-Pagos	
Emisor (Beneficiario) ESQUELA KEMPERJURGATE SA DE CV RFC: EKU9003173C9 Regimen Fiscal: 601 - General de Ley Personas Morales	Receptor (Ordenante del pago) RFC: AA Residencia Fiscal (Extranjero): Num. Registro (Extranjero):
Documento Folio: Fecha Emisión: 2024-01-30 10:07:14 Lugar Expedición: 44600 Tipo Comprobante: P-Pago Clave Confirmación: Folio Fiscal: XXXXXXXXXX-XXXX-XXXX-XXXX-XXXXXXXXXX No. Serie Certificado: 30001000000500003456 No. Certificado Emisor: 30001000000500003416	
Complemento de pagos	
Información Cliente-Proveedor	
RFC Emisor Cuenta ordenante: Nombre Banco ordenante : Cta. Ordenante:	RFC Emisor Cuenta beneficiario:AAE900212160 Cuenta beneficiario:

Anteriormente, al visualizar la vista previa de los documentos de Cobro Cliente se mostraban intercambiados los datos del del RFC Emisor y la Razón Social del receptor.

Folio D522569 - Ticket 2023100910004801

En esta versión, al visualizar la vista preliminar de un documento de Cobro Cliente, se mostrará de forma correcta el importe del Total Pagado.

Información del depósito Fecha de pago: 09-oct-23 12:00:00 Forma de pago: 03 - Transferencia electrónica de fon Moneda: MXN Tipo de cambio: 1 Monto: 1,000.00 No. Operación:					SPEI Digital Tipo cadena de pago: 00 - (No Aplica) Certificado de Pago: Cadena original del comprobante de pago: Sello de Pago:					
Documentos Relacionados										
Id Documento	Serie	Folio	Moneda	T.C.	Método de pago	No. Parcialidad	Importe Saldo anterior		Importe Pagado	
XXXXXXXXXX-XXXX-XXXX-XXXX-XXXXXXX	A	17	MXN	1.00	PPD	4	13,024,128.91		1,000.00	
Información de impuestos										
Neto	IEPS	IVA	IVA_RET	ISR_RET			Total pagado			
862.07	0.00	137.93	0.00	0.00			1,000.00			

Anteriormente, al visualizar la vista preliminar de un documento de Cobro Cliente, se mostraba una diferencia de decimales en el importe del Total Pagado.

A partir de esta versión, al crear los saldos iniciales del cliente se generarán en documentos de **Otros Ingresos**.

Año	Mes	ID Operaci...	No.	Cliente	Descripción	Importe	Total Aplicado Saldo
2022	(1)						
2022	12	(1)					
			169		Saldos iniciales	11,600.00	11,600.00
						11,600.00	11,600.00
						11,600.00	11,600.00
2023	(1)						
2023	01	(1)					
			170		Saldos iniciales	277,936.00	277,936.00
						277,936.00	277,936.00
						277,936.00	277,936.00

Anteriormente, al crear los saldos iniciales del cliente se generaban en documentos de **Otros Egresos**.

En esta versión, al hacer clic en el botón **Actualizar** dentro del reporte **Cuentas por Pagar**, se mostrarán los datos actualizados de acuerdo con las últimas modificaciones realizadas en los documentos.

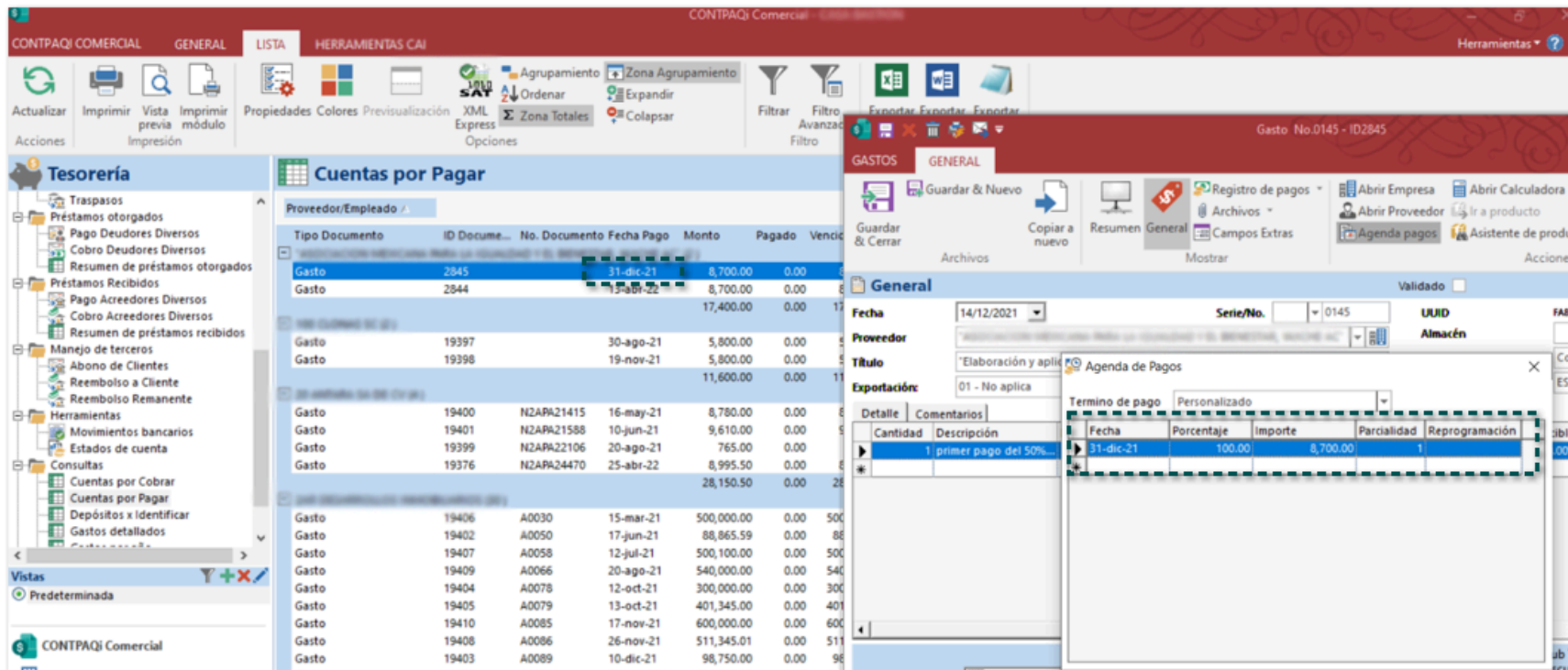

Anteriormente, al hacer clic en el botón **Actualizar** dentro del reporte **Cuentas por Pagar**, no se mostraban actualizados los datos aun cuando se habían realizado modificaciones en algunos documentos.

Este escenario se presentó al editar la fecha en la **Agenda de pagos** de un documento de **Gastos**.

A partir de esta versión, no se mostrará el mensaje **CRP20211 - El valor del campo MontoTotalPagos no es igual al redondeo de la suma del resultado de multiplicar cada uno de los atributos Monto por el valor registrado en el atributo TipoCambioP de cada nodo Pago**, al intentar timbrar un documento de cobro cliente en dólares, el cual tiene relacionado un documento de factura en dólares, permitiendo timbrar el documento.

Anteriormente, al intentar timbrar un documento de cobro cliente en dólares, el cual tiene relacionado un documento de factura en dólares, se mostraba el siguiente mensaje y no era posible timbrar el documento.

En esta versión, el XML de un documento de Cobros Cliente se incluirá el nodo TotalRetencionesIEPS, únicamente cuando las facturas relacionadas contengan IEPS; si la factura no cuenta con impuesto IEPS ese nodo no se mostrará el nodo.

```
<cfdi:Complemento>
  <pago20:Pagos Version="2.0">
    <pago20:Totales MontoTotalPagos="105422.08" TotalRetencionesISR="0.00" TotalRetencionesIVA="3592.40" TotalTrasladosBaseIVA16="93978.00"
    <pago20:Pago FechaPago="2024-03-26T12:00:00" FormaDePagoP="03" MonedaP="MXN" TipoCambioP="1" Monto="105422.08">
      <pago20:DoctoRelacionado IdDocumento="XXXXXXXXXXXXXXXXXXXXXXXXXXXX" Serie="ICC" Folio="1832" MonedaDR="MXN" EquivalenciaDR="1"
      ImpPagado="50293.60" ImpSaldoInsoluto="0.00">
        <pago20:ImpuestosDR>
          <pago20:RetencionesDR>
            <pago20:RetencionDR BaseDR="44905.00" ImpuestoDR="002" TipoFactorDR="Tasa" TasaOCuotaDR="0.040000" ImporteDR="1796.20"/>
          </pago20:RetencionesDR>
          <pago20:TrasladosDR>
            <pago20:TrasladoDR BaseDR="44905.00" ImpuestoDR="002" TipoFactorDR="Tasa" TasaOCuotaDR="0.160000" ImporteDR="7184.80"/>
          </pago20:TrasladosDR>
        </pago20:ImpuestosDR>
      </pago20:DoctoRelacionado>
      <pago20:DoctoRelacionado IdDocumento="XXXXXXXXXXXXXXXXXXXXXXXXXXXX" Serie="ICC" Folio="1836" MonedaDR="MXN" EquivalenciaDR="1"
      ImpPagado="50293.60" ImpSaldoInsoluto="0.00">
        <pago20:ImpuestosDR>
          <pago20:RetencionesDR>
            <pago20:RetencionDR BaseDR="44905.00" ImpuestoDR="002" TipoFactorDR="Tasa" TasaOCuotaDR="0.040000" ImporteDR="1796.20"/>
          </pago20:RetencionesDR>
          <pago20:TrasladosDR>
            <pago20:TrasladoDR BaseDR="44905.00" ImpuestoDR="002" TipoFactorDR="Tasa" TasaOCuotaDR="0.160000" ImporteDR="7184.80"/>
          </pago20:TrasladosDR>
        </pago20:ImpuestosDR>
      </pago20:DoctoRelacionado>
      <pago20:DoctoRelacionado IdDocumento="XXXXXXXXXXXXXXXXXXXXXXXXXXXX" Serie="ICC" Folio="1844" MonedaDR="MXN" EquivalenciaDR="1"
      ImpPagado="4834.88" ImpSaldoInsoluto="0.00">
        <pago20:ImpuestosDR>
          <pago20:TrasladosDR>
            <pago20:TrasladoDR BaseDR="4168.00" ImpuestoDR="002" TipoFactorDR="Tasa" TasaOCuotaDR="0.160000" ImporteDR="666.88"/>
          </pago20:TrasladosDR>
        </pago20:ImpuestosDR>
      </pago20:DoctoRelacionado>
    </pago20:Pago>
  </pago20:Pagos>
</cfdi:Complemento>
```

Anteriormente, el XML de un documento de Cobros Cliente incluía el nodo TotalRetencionesIEPS, aun cuando las facturas relacionadas no contenían IEPS.

Cabe mencionar que el nodo se mostraba en cero.

Organización

[Otros tickets relacionados...](#)

En esta versión, podrás crear un tipo de gasto con las mismas configuraciones en empresas diferentes cuando estas pertenezcan a la misma Base de Datos.

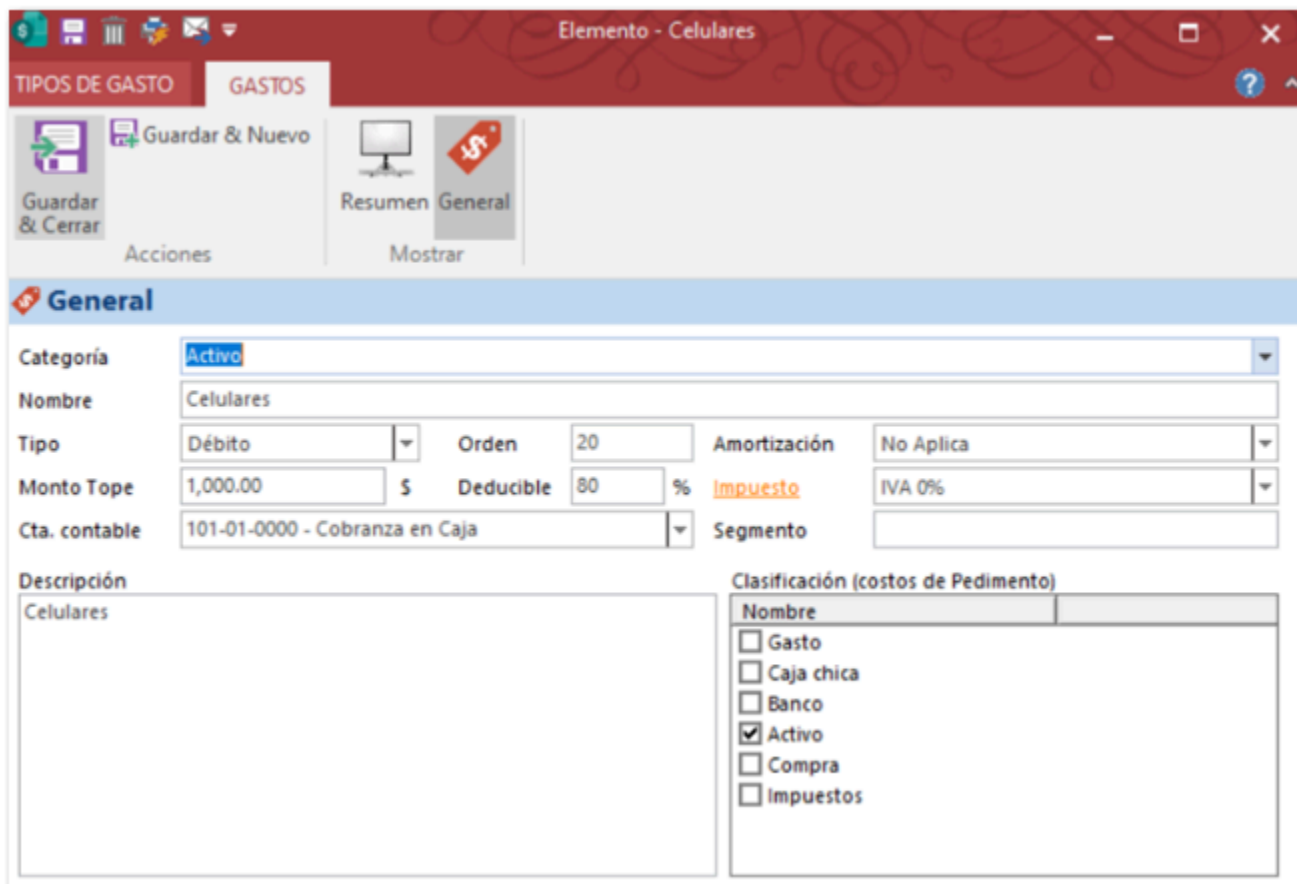

Anteriormente, al crear un tipo de gasto en una empresa, y después crear otro gasto en otra empresa que pertenecían a la misma Base de Datos, se eliminaba el gasto creado en la primera empresa.

A partir de esta versión, se agrega en el sistema la addenda **MONDELEZ MEXICO**, la cual podrás descargar e incluirla en tus documentos de Facturas Cliente.

Importante

Para conocer más sobre la descarga y configuración de esta addenda, haz clic [aquí](#).

Anteriormente, no existía la addenda **MONDELEZ MEXICO**, por lo cual no era posible emitir los documentos con esta addenda.

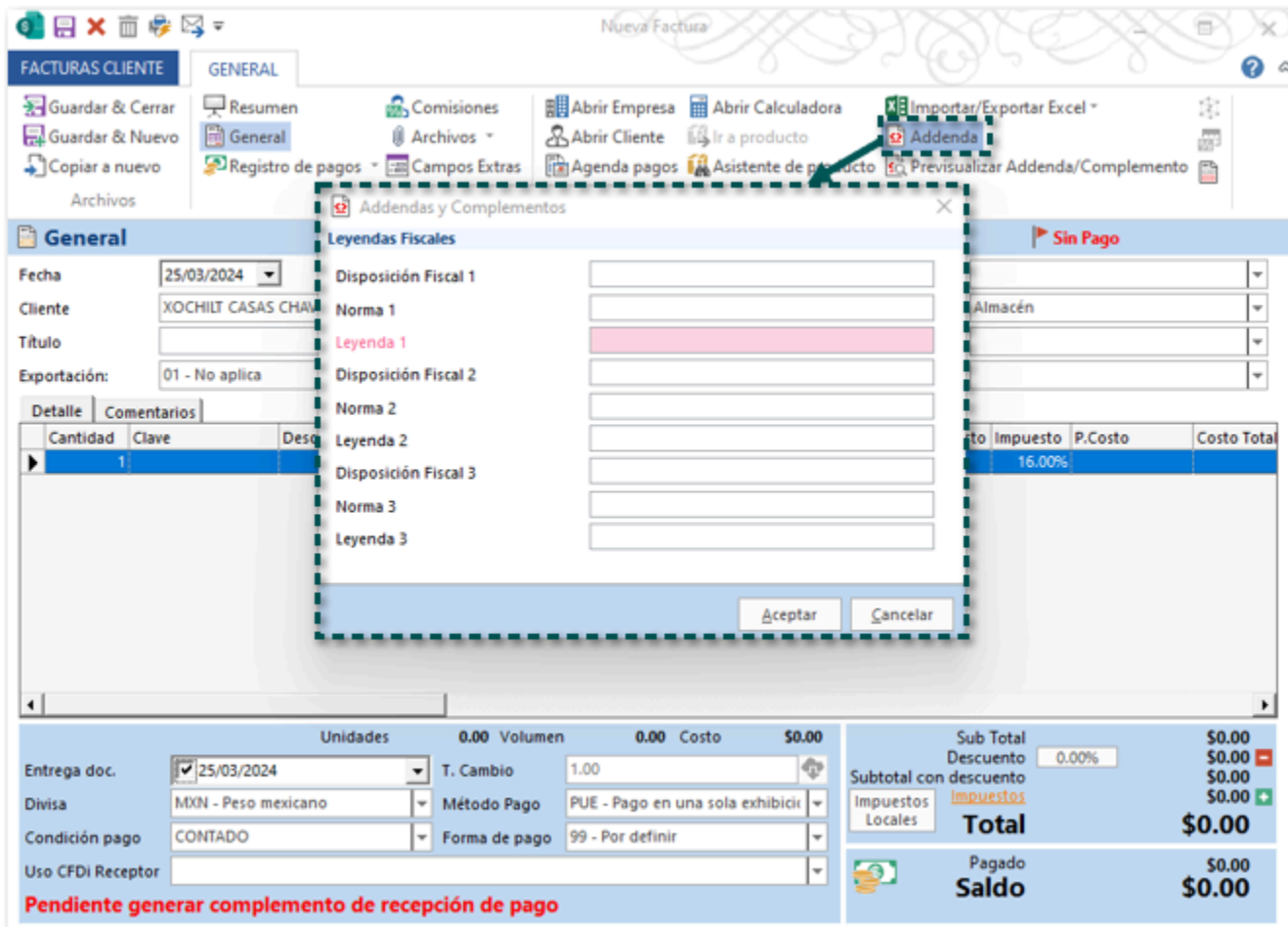
En esta versión, podrás capturar la información la addenda **Leyendas Fiscales** en el documento de factura cliente a nivel de documento.

 **Importante**

Deberás descargar nuevamente la Addenda, desde la sección **Organización en Addendas y Complementos**.

Anteriormente, al hacer clic en el botón addenda de un documento de factura cliente se mostraba el siguiente mensaje, y no era posible agregar la información de la addenda **Leyendas Fiscales**.

Cancelación

Folio D543642 - Ticket 2023101910003739

A partir de esta versión, no se cancelarán los CFDI dentro del sistema cuando se rechace la cancelación del CFDI por parte del cliente, mostrando el documento timbrado y vigente.

Anteriormente, después de rechazar la cancelación de un CFDI el sistema mostraba cancelado el documento.

Cabe mencionar que la cancelación solo se realizaba a nivel sistema, ya que al consultar e la página del SAT el CFDI estaba vigente.

Notificaciones

En esta versión, al generar nuevas notificaciones se mostraran de forma correcta para todos los usuarios que hayan sido configurados en esa notificación.

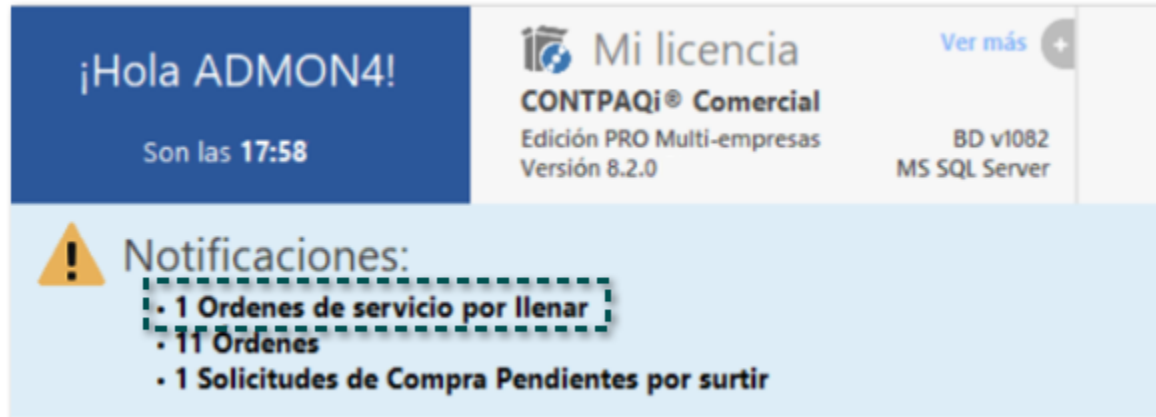

Anteriormente, cuando un usuario creaba una notificación, al ingresar otro usuario la notificación no mostraba la cantidad de documentos pendientes, aun cuando el usuario si estaba habilitado para visualizarla.

Manufactura

[Otros tickets relacionados...](#)

A partir de esta versión, al generar una **Entrada de Productos Terminados** desde una **Orden de Producción** se generará con la suma del precio costo asignado a cada componte del producto correspondiente.

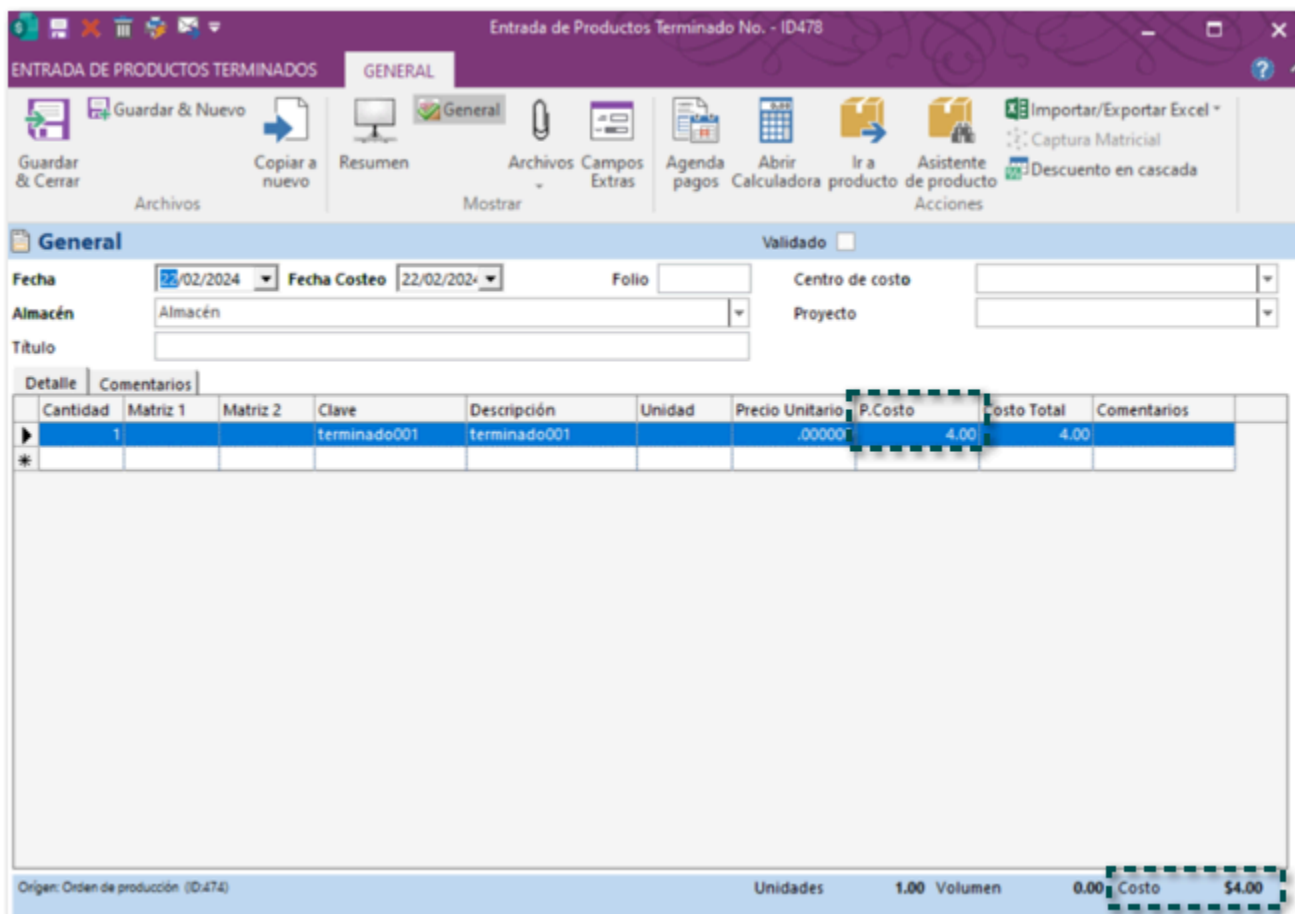

Anteriormente, al generar una **Entrada de Productos Terminados** desde una **Orden de Producción** no se generaba el costo del producto terminado, aun cuando el producto tenía insumos (Componentes) con costo asignado.

Importación de Excel

En esta versión, se agrega el campo Pedimento en el archivo **ModeloImportacionCCP3.xlsx**, para que puedas cargar el valor de este dato en caso de requerirlo, solo considera que el formato debe ser agregado de la siguiente manera:

Documentación Aduanera			
TipoDocumento	Pedimento	IdentDocAduanero	RFCImpo
01	22 30 3801 2004965		
01	22 30 3801 2004965		123456 XAXX010101000

Anteriormente, el modelo **ModeloImportacionCCP3.xlsx** no incluía el campo Pedimento, por lo cual no era posible realizar el cargado de este dato.

Anexo

Otros tickets relacionados:

Folio	Ticket
D463791	2023112710004042
D468085	2023070310002481
	2023070710004034
	2023082310003101
D486975	2023061310002062
	2023081110004506
D502344	2023080310000123
	2023090110004603
D502648	2023082110004701
	2023090610003515
D508691	2023082410004723
	2023092610000776
	2023101710001021
	2023121310001588
D476737	2023111410003924
D502023	2023103110000763
D521648	2024011110006088
D507887	2023120710005461
D560161	2024021410002781
D566958	2024022710004441

Apéndice

Lista de c_NumPedimentoAduana

Lista de c_NumPedimentoAduana, que se agregaron 1, 12 y 26 de enero, así como del 23 de febrero del 2024:

c_Aduana	Patente	Ejercicio	Cantidad	Fecha de inicio de vigencia
06	0965	2024	999999	23/02/2024
07	3524	2024	999999	23/02/2024
16	6067	2024	999999	09/02/2024
40	6144	2024	999999	23/02/2024
43	1885	2024	999999	09/02/2024
43	3439	2024	999999	23/02/2024
47	3740	2024	999999	23/02/2024
47	3790	2024	999999	23/02/2024
52	1650	2024	999999	23/02/2024
64	1882	2024	999999	09/02/2024
73	9006	2024	999999	09/02/2024
82	1031	2024	999999	09/02/2024
84	3416	2024	999999	23/02/2024
85	1655	2024	999999	09/02/2024
85	1764	2024	999999	09/02/2024

c_Aduana	Patente	Ejercicio	Cantidad	Fecha de inicio de vigencia
18	9048	2024	999999	26/01/2024
30	1784	2023	999999	26/01/2024
47	1726	2024	999999	26/01/2024
47	9029	2024	999999	26/01/2024
85	1693	2024	999999	26/01/2024
85	6025	2023	999999	26/01/2024

c_Aduana	Patente	Ejercicio	Cantidad	Fecha de inicio de vigencia
17	1886	2024	999999	12/01/2024
30	3831	2023	999999	12/01/2024
30	3831	2024	999999	12/01/2024
39	3479	2024	999999	12/01/2024
47	1722	2024	999999	12/01/2024

47	1813	2023	999999	12/01/2024
47	1813	2024	999999	12/01/2024
85	3118	2023	999999	12/01/2024
85	3118	2024	999999	12/01/2024
85	3594	2023	999999	12/01/2024
85	3594	2024	999999	12/01/2024

c_Aduana	Patente	Ejercicio	Cantidad	Fecha inicio de vigencia
01	3173	2024	999999	01/01/2024
01	4004	2024	999999	01/01/2024
01	4024	2024	999999	01/01/2024
01	6025	2024	999999	01/01/2024
01	6120	2024	999999	01/01/2024
02	1623	2024	999999	01/01/2024
02	1656	2024	999999	01/01/2024
02	1746	2024	999999	01/01/2024
02	3186	2024	999999	01/01/2024
02	3516	2024	999999	01/01/2024
02	3691	2024	999999	01/01/2024
02	4089	2024	999999	01/01/2024
02	5108	2024	999999	01/01/2024
02	5428	2024	999999	01/01/2024
02	5530	2024	999999	01/01/2024
02	5551	2024	999999	01/01/2024
02	6119	2024	999999	01/01/2024
02	6122	2024	999999	01/01/2024
05	0706	2024	999999	01/01/2024
05	1747	2024	999999	01/01/2024
05	3852	2024	999999	01/01/2024
05	3889	2024	999999	01/01/2024
05	3950	2024	999999	01/01/2024
05	9044	2024	999999	01/01/2024
06	1725	2024	999999	01/01/2024
06	1859	2024	999999	01/01/2024
06	3089	2024	999999	01/01/2024
06	3506	2024	999999	01/01/2024
06	3585	2024	999999	01/01/2024
06	3727	2024	999999	01/01/2024

06	3978	2024	999999	01/01/2024
06	6025	2024	999999	01/01/2024
07	0823	2024	999999	01/01/2024
07	0973	2024	999999	01/01/2024
07	1230	2024	999999	01/01/2024
07	1341	2024	999999	01/01/2024
07	1435	2024	999999	01/01/2024
07	1612	2024	999999	01/01/2024
07	1617	2024	999999	01/01/2024
07	1627	2024	999999	01/01/2024
07	1630	2024	999999	01/01/2024
07	1636	2024	999999	01/01/2024
07	1673	2024	999999	01/01/2024
07	1686	2024	999999	01/01/2024
07	1702	2024	999999	01/01/2024
07	1735	2024	999999	01/01/2024
07	1748	2024	999999	01/01/2024
07	1763	2024	999999	01/01/2024
07	1777	2024	999999	01/01/2024
07	1788	2024	999999	01/01/2024
07	1799	2024	999999	01/01/2024
07	1800	2024	999999	01/01/2024
07	1855	2024	999999	01/01/2024
07	1862	2024	999999	01/01/2024
07	1875	2024	999999	01/01/2024
07	3044	2024	999999	01/01/2024
07	3053	2024	999999	01/01/2024
07	3066	2024	999999	01/01/2024
07	3073	2024	999999	01/01/2024
07	3132	2024	999999	01/01/2024
07	3168	2024	999999	01/01/2024
07	3176	2024	999999	01/01/2024
07	3189	2024	999999	01/01/2024
07	3311	2024	999999	01/01/2024
07	3327	2024	999999	01/01/2024
07	3351	2024	999999	01/01/2024
07	3399	2024	999999	01/01/2024
07	3415	2024	999999	01/01/2024

07	3419	2024	999999	01/01/2024
07	3428	2024	999999	01/01/2024
07	3429	2024	999999	01/01/2024
07	3435	2024	999999	01/01/2024
07	3459	2024	999999	01/01/2024
07	3491	2024	999999	01/01/2024
07	3513	2024	999999	01/01/2024
07	3584	2024	999999	01/01/2024
07	3620	2024	999999	01/01/2024
07	3630	2024	999999	01/01/2024
07	3633	2024	999999	01/01/2024
07	3663	2024	999999	01/01/2024
07	3707	2024	999999	01/01/2024
07	3709	2024	999999	01/01/2024
07	3712	2024	999999	01/01/2024
07	3716	2024	999999	01/01/2024
07	3726	2024	999999	01/01/2024
07	3776	2024	999999	01/01/2024
07	3780	2024	999999	01/01/2024
07	3781	2024	999999	01/01/2024
07	3783	2024	999999	01/01/2024
07	3785	2024	999999	01/01/2024
07	3797	2024	999999	01/01/2024
07	3805	2024	999999	01/01/2024
07	3806	2024	999999	01/01/2024
07	3809	2024	999999	01/01/2024
07	3813	2024	999999	01/01/2024
07	3841	2024	999999	01/01/2024
07	3842	2024	999999	01/01/2024
07	3890	2024	999999	01/01/2024
07	3891	2024	999999	01/01/2024
07	3906	2024	999999	01/01/2024
07	3913	2024	999999	01/01/2024
07	3915	2024	999999	01/01/2024
07	3949	2024	999999	01/01/2024
07	3954	2024	999999	01/01/2024
07	3989	2024	999999	01/01/2024
07	3996	2024	999999	01/01/2024

07	4024	2024	999999	01/01/2024
07	4028	2024	999999	01/01/2024
07	4088	2024	999999	01/01/2024
07	4105	2024	999999	01/01/2024
07	4116	2024	999999	01/01/2024
07	4117	2024	999999	01/01/2024
07	5079	2024	999999	01/01/2024
07	5086	2024	999999	01/01/2024
07	5091	2024	999999	01/01/2024
07	5095	2024	999999	01/01/2024
07	5104	2024	999999	01/01/2024
07	5282	2024	999999	01/01/2024
07	5422	2024	999999	01/01/2024
07	5520	2024	999999	01/01/2024
07	5606	2024	999999	01/01/2024
07	5630	2024	999999	01/01/2024
07	6001	2024	999999	01/01/2024
07	6012	2024	999999	01/01/2024
07	6013	2024	999999	01/01/2024
07	6014	2024	999999	01/01/2024
07	6024	2024	999999	01/01/2024
07	6025	2024	999999	01/01/2024
07	6032	2024	999999	01/01/2024
07	6035	2024	999999	01/01/2024
07	6041	2024	999999	01/01/2024
07	6042	2024	999999	01/01/2024
07	6044	2024	999999	01/01/2024
07	6048	2024	999999	01/01/2024
07	6051	2024	999999	01/01/2024
07	6057	2024	999999	01/01/2024
07	6064	2024	999999	01/01/2024
07	6069	2024	999999	01/01/2024
07	6071	2024	999999	01/01/2024
07	6082	2024	999999	01/01/2024
07	6084	2024	999999	01/01/2024
07	6086	2024	999999	01/01/2024
07	6092	2024	999999	01/01/2024
07	6099	2024	999999	01/01/2024

07	6101	2024	999999	01/01/2024
07	6125	2024	999999	01/01/2024
07	6128	2024	999999	01/01/2024
07	6129	2024	999999	01/01/2024
07	7028	2024	999999	01/01/2024
07	7602	2024	999999	01/01/2024
07	7603	2024	999999	01/01/2024
07	7604	2024	999999	01/01/2024
07	7610	2024	999999	01/01/2024
07	9005	2024	999999	01/01/2024
07	9020	2024	999999	01/01/2024
08	1528	2024	999999	01/01/2024
08	1638	2024	999999	01/01/2024
08	1657	2024	999999	01/01/2024
08	1839	2024	999999	01/01/2024
08	3031	2024	999999	01/01/2024
08	3052	2024	999999	01/01/2024
08	3288	2024	999999	01/01/2024
08	3856	2024	999999	01/01/2024
08	3881	2024	999999	01/01/2024
08	3948	2024	999999	01/01/2024
08	3957	2024	999999	01/01/2024
08	3976	2024	999999	01/01/2024
08	6025	2024	999999	01/01/2024
11	0491	2024	999999	01/01/2024
11	1038	2024	999999	01/01/2024
11	1040	2024	999999	01/01/2024
11	1252	2024	999999	01/01/2024
11	1335	2024	999999	01/01/2024
11	1562	2024	999999	01/01/2024
11	1639	2024	999999	01/01/2024
11	1694	2024	999999	01/01/2024
11	1709	2024	999999	01/01/2024
11	1778	2024	999999	01/01/2024
11	1793	2024	999999	01/01/2024
11	1824	2024	999999	01/01/2024
11	1853	2024	999999	01/01/2024
11	1855	2024	999999	01/01/2024

11	3156	2024	999999	01/01/2024
11	3241	2024	999999	01/01/2024
11	3259	2024	999999	01/01/2024
11	3289	2024	999999	01/01/2024
11	3302	2024	999999	01/01/2024
11	3362	2024	999999	01/01/2024
11	3396	2024	999999	01/01/2024
11	3414	2024	999999	01/01/2024
11	3446	2024	999999	01/01/2024
11	3455	2024	999999	01/01/2024
11	3479	2024	999999	01/01/2024
11	3559	2024	999999	01/01/2024
11	3569	2024	999999	01/01/2024
11	3575	2024	999999	01/01/2024
11	3581	2024	999999	01/01/2024
11	3586	2024	999999	01/01/2024
11	3611	2024	999999	01/01/2024
11	3621	2024	999999	01/01/2024
11	3680	2024	999999	01/01/2024
11	3710	2024	999999	01/01/2024
11	3742	2024	999999	01/01/2024
11	3743	2024	999999	01/01/2024
11	3758	2024	999999	01/01/2024
11	3781	2024	999999	01/01/2024
11	3822	2024	999999	01/01/2024
11	3835	2024	999999	01/01/2024
11	3848	2024	999999	01/01/2024
11	3875	2024	999999	01/01/2024
11	3907	2024	999999	01/01/2024
11	3930	2024	999999	01/01/2024
11	3946	2024	999999	01/01/2024
11	3985	2024	999999	01/01/2024
11	3994	2024	999999	01/01/2024
11	3999	2024	999999	01/01/2024
11	6025	2024	999999	01/01/2024
11	9005	2024	999999	01/01/2024
11	9044	2024	999999	01/01/2024
12	1623	2024	999999	01/01/2024

12	1653	2024	999999	01/01/2024
12	1727	2024	999999	01/01/2024
12	1731	2024	999999	01/01/2024
12	1793	2024	999999	01/01/2024
12	3003	2024	999999	01/01/2024
12	3156	2024	999999	01/01/2024
12	3242	2024	999999	01/01/2024
12	3464	2024	999999	01/01/2024
12	3488	2024	999999	01/01/2024
12	3569	2024	999999	01/01/2024
12	3721	2024	999999	01/01/2024
12	3771	2024	999999	01/01/2024
12	3849	2024	999999	01/01/2024
12	3986	2024	999999	01/01/2024
12	6025	2024	999999	01/01/2024
12	9006	2023	999999	29/12/2023
12	9006	2024	999999	01/01/2024
14	1252	2024	999999	01/01/2024
14	3464	2024	999999	01/01/2024
14	3755	2024	999999	01/01/2024
14	3930	2024	999999	01/01/2024
14	6025	2024	999999	01/01/2024
14	9005	2024	999999	01/01/2024
14	9044	2024	999999	01/01/2024
16	1029	2024	999999	01/01/2024
16	1031	2024	999999	01/01/2024
16	1068	2024	999999	01/01/2024
16	1364	2024	999999	01/01/2024
16	1478	2024	999999	01/01/2024
16	1487	2024	999999	01/01/2024
16	1550	2024	999999	01/01/2024
16	1556	2024	999999	01/01/2024
16	1562	2024	999999	01/01/2024
16	1564	2024	999999	01/01/2024
16	1592	2024	999999	01/01/2024
16	1600	2024	999999	01/01/2024
16	1611	2024	999999	01/01/2024
16	1612	2024	999999	01/01/2024

16	1614	2024	999999	01/01/2024
16	1618	2024	999999	01/01/2024
16	1625	2024	999999	01/01/2024
16	1627	2024	999999	01/01/2024
16	1628	2024	999999	01/01/2024
16	1632	2024	999999	01/01/2024
16	1633	2024	999999	01/01/2024
16	1634	2024	999999	01/01/2024
16	1641	2024	999999	01/01/2024
16	1645	2024	999999	01/01/2024
16	1646	2024	999999	01/01/2024
16	1649	2024	999999	01/01/2024
16	1652	2024	999999	01/01/2024
16	1660	2024	999999	01/01/2024
16	1661	2024	999999	01/01/2024
16	1663	2024	999999	01/01/2024
16	1664	2024	999999	01/01/2024
16	1665	2024	999999	01/01/2024
16	1666	2024	999999	01/01/2024
16	1669	2024	999999	01/01/2024
16	1681	2024	999999	01/01/2024
16	1682	2024	999999	01/01/2024
16	1683	2024	999999	01/01/2024
16	1689	2024	999999	01/01/2024
16	1690	2024	999999	01/01/2024
16	1691	2024	999999	01/01/2024
16	1698	2024	999999	01/01/2024
16	1700	2024	999999	01/01/2024
16	1703	2024	999999	01/01/2024
16	1706	2024	999999	01/01/2024
16	1707	2024	999999	01/01/2024
16	1708	2024	999999	01/01/2024
16	1710	2024	999999	01/01/2024
16	1712	2024	999999	01/01/2024
16	1713	2024	999999	01/01/2024
16	1717	2024	999999	01/01/2024
16	1721	2024	999999	01/01/2024
16	1725	2024	999999	01/01/2024

16	1731	2024	999999	01/01/2024
16	1734	2024	999999	01/01/2024
16	1735	2024	999999	01/01/2024
16	1739	2024	999999	01/01/2024
16	1742	2024	999999	01/01/2024
16	1743	2024	999999	01/01/2024
16	1744	2024	999999	01/01/2024
16	1745	2024	999999	01/01/2024
16	1748	2024	999999	01/01/2024
16	1752	2024	999999	01/01/2024
16	1753	2024	999999	01/01/2024
16	1758	2024	999999	01/01/2024
16	1759	2024	999999	01/01/2024
16	1761	2024	999999	01/01/2024
16	1764	2024	999999	01/01/2024
16	1767	2024	999999	01/01/2024
16	1770	2024	999999	01/01/2024
16	1773	2024	999999	01/01/2024
16	1774	2024	999999	01/01/2024
16	1780	2024	999999	01/01/2024
16	1782	2024	999999	01/01/2024
16	1785	2024	999999	01/01/2024
16	1786	2024	999999	01/01/2024
16	1788	2024	999999	01/01/2024
16	1791	2024	999999	01/01/2024
16	1792	2024	999999	01/01/2024
16	1797	2024	999999	01/01/2024
16	1798	2024	999999	01/01/2024
16	1799	2024	999999	01/01/2024
16	1805	2024	999999	01/01/2024
16	1806	2024	999999	01/01/2024
16	1809	2024	999999	01/01/2024
16	1810	2024	999999	01/01/2024
16	1816	2024	999999	01/01/2024
16	1817	2024	999999	01/01/2024
16	1818	2024	999999	01/01/2024
16	1821	2024	999999	01/01/2024
16	1822	2024	999999	01/01/2024

16	1825	2024	999999	01/01/2024
16	1826	2024	999999	01/01/2024
16	1830	2024	999999	01/01/2024
16	1841	2024	999999	01/01/2024
16	1844	2024	999999	01/01/2024
16	1848	2024	999999	01/01/2024
16	1850	2024	999999	01/01/2024
16	1852	2024	999999	01/01/2024
16	1856	2024	999999	01/01/2024
16	1857	2024	999999	01/01/2024
16	1860	2024	999999	01/01/2024
16	1861	2024	999999	01/01/2024
16	1874	2024	999999	01/01/2024
16	1876	2024	999999	01/01/2024
16	1879	2024	999999	01/01/2024
16	1884	2024	999999	01/01/2024
16	3003	2024	999999	01/01/2024
16	3006	2024	999999	01/01/2024
16	3009	2024	999999	01/01/2024
16	3010	2024	999999	01/01/2024
16	3012	2024	999999	01/01/2024
16	3013	2024	999999	01/01/2024
16	3020	2024	999999	01/01/2024
16	3028	2024	999999	01/01/2024
16	3033	2024	999999	01/01/2024
16	3039	2024	999999	01/01/2024
16	3051	2024	999999	01/01/2024
16	3052	2024	999999	01/01/2024
16	3053	2024	999999	01/01/2024
16	3057	2024	999999	01/01/2024
16	3062	2024	999999	01/01/2024
16	3067	2024	999999	01/01/2024
16	3072	2024	999999	01/01/2024
16	3082	2024	999999	01/01/2024
16	3088	2024	999999	01/01/2024
16	3098	2024	999999	01/01/2024
16	3099	2024	999999	01/01/2024
16	3107	2024	999999	01/01/2024

16	3108	2024	999999	01/01/2024
16	3123	2024	999999	01/01/2024
16	3132	2024	999999	01/01/2024
16	3139	2024	999999	01/01/2024
16	3145	2024	999999	01/01/2024
16	3154	2024	999999	01/01/2024
16	3163	2024	999999	01/01/2024
16	3167	2024	999999	01/01/2024
16	3171	2024	999999	01/01/2024
16	3175	2024	999999	01/01/2024
16	3178	2024	999999	01/01/2024
16	3195	2024	999999	01/01/2024
16	3200	2024	999999	01/01/2024
16	3201	2024	999999	01/01/2024
16	3203	2024	999999	01/01/2024
16	3215	2024	999999	01/01/2024
16	3223	2024	999999	01/01/2024
16	3230	2024	999999	01/01/2024
16	3235	2024	999999	01/01/2024
16	3251	2024	999999	01/01/2024
16	3258	2024	999999	01/01/2024
16	3262	2024	999999	01/01/2024
16	3273	2024	999999	01/01/2024
16	3275	2024	999999	01/01/2024
16	3278	2024	999999	01/01/2024
16	3279	2024	999999	01/01/2024
16	3287	2024	999999	01/01/2024
16	3288	2024	999999	01/01/2024
16	3317	2024	999999	01/01/2024
16	3334	2024	999999	01/01/2024
16	3341	2024	999999	01/01/2024
16	3345	2024	999999	01/01/2024
16	3351	2024	999999	01/01/2024
16	3359	2024	999999	01/01/2024
16	3359	2024	999999	01/01/2024
16	3374	2024	999999	01/01/2024
16	3381	2024	999999	01/01/2024
16	3384	2024	999999	01/01/2024

16	3387	2024	999999	01/01/2024
16	3395	2024	999999	01/01/2024
16	3397	2024	999999	01/01/2024
16	3407	2024	999999	01/01/2024
16	3410	2024	999999	01/01/2024
16	3413	2024	999999	01/01/2024
16	3419	2024	999999	01/01/2024
16	3432	2024	999999	01/01/2024
16	3439	2024	999999	01/01/2024
16	3445	2024	999999	01/01/2024
16	3448	2024	999999	01/01/2024
16	3450	2024	999999	01/01/2024
16	3451	2024	999999	01/01/2024
16	3454	2024	999999	01/01/2024
16	3458	2024	999999	01/01/2024
16	3466	2024	999999	01/01/2024
16	3470	2024	999999	01/01/2024
16	3471	2024	999999	01/01/2024
16	3473	2024	999999	01/01/2024
16	3481	2024	999999	01/01/2024
16	3489	2024	999999	01/01/2024
16	3493	2024	999999	01/01/2024
16	3496	2024	999999	01/01/2024
16	3497	2024	999999	01/01/2024
16	3500	2024	999999	01/01/2024
16	3503	2024	999999	01/01/2024
16	3524	2024	999999	01/01/2024
16	3529	2024	999999	01/01/2024
16	3537	2024	999999	01/01/2024
16	3539	2024	999999	01/01/2024
16	3542	2024	999999	01/01/2024
16	3554	2024	999999	01/01/2024
16	3556	2024	999999	01/01/2024
16	3563	2024	999999	01/01/2024
16	3567	2024	999999	01/01/2024
16	3568	2024	999999	01/01/2024
16	3573	2024	999999	01/01/2024
16	3574	2024	999999	01/01/2024

16	3575	2024	999999	01/01/2024
16	3596	2024	999999	01/01/2024
16	3622	2024	999999	01/01/2024
16	3623	2024	999999	01/01/2024
16	3624	2024	999999	01/01/2024
16	3626	2024	999999	01/01/2024
16	3633	2024	999999	01/01/2024
16	3645	2024	999999	01/01/2024
16	3646	2024	999999	01/01/2024
16	3655	2024	999999	01/01/2024
16	3661	2024	999999	01/01/2024
16	3670	2024	999999	01/01/2024
16	3673	2024	999999	01/01/2024
16	3677	2024	999999	01/01/2024
16	3685	2024	999999	01/01/2024
16	3687	2024	999999	01/01/2024
16	3697	2024	999999	01/01/2024
16	3702	2024	999999	01/01/2024
16	3706	2024	999999	01/01/2024
16	3707	2024	999999	01/01/2024
16	3708	2024	999999	01/01/2024
16	3711	2024	999999	01/01/2024
16	3712	2024	999999	01/01/2024
16	3714	2024	999999	01/01/2024
16	3717	2024	999999	01/01/2024
16	3718	2024	999999	01/01/2024
16	3719	2024	999999	01/01/2024
16	3720	2024	999999	01/01/2024
16	3724	2024	999999	01/01/2024
16	3737	2024	999999	01/01/2024
16	3744	2024	999999	01/01/2024
16	3748	2024	999999	01/01/2024
16	3750	2024	999999	01/01/2024
16	3752	2024	999999	01/01/2024
16	3760	2024	999999	01/01/2024
16	3772	2024	999999	01/01/2024
16	3774	2024	999999	01/01/2024
16	3778	2024	999999	01/01/2024

16	3780	2024	999999	01/01/2024
16	3783	2024	999999	01/01/2024
16	3790	2024	999999	01/01/2024
16	3794	2024	999999	01/01/2024
16	3796	2024	999999	01/01/2024
16	3807	2024	999999	01/01/2024
16	3812	2024	999999	01/01/2024
16	3825	2024	999999	01/01/2024
16	3832	2024	999999	01/01/2024
16	3835	2024	999999	01/01/2024
16	3837	2024	999999	01/01/2024
16	3842	2024	999999	01/01/2024
16	3843	2024	999999	01/01/2024
16	3850	2024	999999	01/01/2024
16	3854	2024	999999	01/01/2024
16	3858	2024	999999	01/01/2024
16	3862	2024	999999	01/01/2024
16	3870	2024	999999	01/01/2024
16	3871	2024	999999	01/01/2024
16	3874	2024	999999	01/01/2024
16	3879	2024	999999	01/01/2024
16	3881	2024	999999	01/01/2024
16	3884	2024	999999	01/01/2024
16	3891	2024	999999	01/01/2024
16	3892	2024	999999	01/01/2024
16	3893	2024	999999	01/01/2024
16	3897	2024	999999	01/01/2024
16	3900	2024	999999	01/01/2024
16	3902	2024	999999	01/01/2024
16	3904	2024	999999	01/01/2024
16	3907	2024	999999	01/01/2024
16	3910	2024	999999	01/01/2024
16	3912	2024	999999	01/01/2024
16	3917	2024	999999	01/01/2024
16	3920	2024	999999	01/01/2024
16	3921	2024	999999	01/01/2024
16	3923	2024	999999	01/01/2024
16	3924	2024	999999	01/01/2024

16	3927	2024	999999	01/01/2024
16	3929	2024	999999	01/01/2024
16	3931	2024	999999	01/01/2024
16	3932	2024	999999	01/01/2024
16	3933	2024	999999	01/01/2024
16	3936	2024	999999	01/01/2024
16	3946	2024	999999	01/01/2024
16	3948	2024	999999	01/01/2024
16	3949	2024	999999	01/01/2024
16	3950	2024	999999	01/01/2024
16	3951	2024	999999	01/01/2024
16	3952	2024	999999	01/01/2024
16	3953	2024	999999	01/01/2024
16	3954	2024	999999	01/01/2024
16	3957	2024	999999	01/01/2024
16	3959	2024	999999	01/01/2024
16	3962	2024	999999	01/01/2024
16	3963	2024	999999	01/01/2024
16	3964	2024	999999	01/01/2024
16	3969	2024	999999	01/01/2024
16	3970	2024	999999	01/01/2024
16	3974	2024	999999	01/01/2024
16	3976	2024	999999	01/01/2024
16	3977	2024	999999	01/01/2024
16	3981	2024	999999	01/01/2024
16	3982	2024	999999	01/01/2024
16	3983	2024	999999	01/01/2024
16	3990	2024	999999	01/01/2024
16	3991	2024	999999	01/01/2024
16	3994	2024	999999	01/01/2024
16	4004	2024	999999	01/01/2024
16	4032	2024	999999	01/01/2024
16	4086	2024	999999	01/01/2024
16	4117	2024	999999	01/01/2024
16	6017	2024	999999	01/01/2024
16	6025	2024	999999	01/01/2024
16	6071	2024	999999	01/01/2024
16	6078	2024	999999	01/01/2024

16	6091	2024	999999	01/01/2024
16	6106	2024	999999	01/01/2024
16	6113	2024	999999	01/01/2024
16	6114	2024	999999	01/01/2024
16	6127	2024	999999	01/01/2024
16	7609	2024	999999	01/01/2024
16	9005	2024	999999	01/01/2024
16	9006	2024	999999	01/01/2024
16	9020	2024	999999	01/01/2024
16	9037	2024	999999	01/01/2024
16	9044	2024	999999	01/01/2024
16	9047	2024	999999	01/01/2024
17	0487	2024	999999	01/01/2024
17	0512	2024	999999	01/01/2024
17	0805	2024	999999	01/01/2024
17	0849	2024	999999	01/01/2024
17	1158	2024	999999	01/01/2024
17	1176	2024	999999	01/01/2024
17	1200	2024	999999	01/01/2024
17	1488	2024	999999	01/01/2024
17	1613	2024	999999	01/01/2024
17	1618	2024	999999	01/01/2024
17	1637	2024	999999	01/01/2024
17	1675	2024	999999	01/01/2024
17	1699	2024	999999	01/01/2024
17	1737	2024	999999	01/01/2024
17	1773	2024	999999	01/01/2024
17	1783	2024	999999	01/01/2024
17	1784	2024	999999	01/01/2024
17	1790	2024	999999	01/01/2024
17	1828	2024	999999	01/01/2024
17	1838	2024	999999	01/01/2024
17	1876	2024	999999	01/01/2024
17	1877	2024	999999	01/01/2024
17	3008	2024	999999	01/01/2024
17	3032	2024	999999	01/01/2024
17	3053	2024	999999	01/01/2024
17	3074	2024	999999	01/01/2024

17	3129	2024	999999	01/01/2024
17	3132	2024	999999	01/01/2024
17	3134	2024	999999	01/01/2024
17	3149	2024	999999	01/01/2024
17	3187	2024	999999	01/01/2024
17	3198	2024	999999	01/01/2024
17	3201	2024	999999	01/01/2024
17	3212	2024	999999	01/01/2024
17	3341	2024	999999	01/01/2024
17	3347	2024	999999	01/01/2024
17	3377	2024	999999	01/01/2024
17	3389	2024	999999	01/01/2024
17	3410	2024	999999	01/01/2024
17	3438	2024	999999	01/01/2024
17	3441	2024	999999	01/01/2024
17	3501	2024	999999	01/01/2024
17	3520	2024	999999	01/01/2024
17	3521	2024	999999	01/01/2024
17	3526	2024	999999	01/01/2024
17	3564	2024	999999	01/01/2024
17	3615	2024	999999	01/01/2024
17	3624	2024	999999	01/01/2024
17	3625	2024	999999	01/01/2024
17	3645	2024	999999	01/01/2024
17	3661	2024	999999	01/01/2024
17	3692	2024	999999	01/01/2024
17	3696	2024	999999	01/01/2024
17	3698	2024	999999	01/01/2024
17	3751	2024	999999	01/01/2024
17	3787	2024	999999	01/01/2024
17	3797	2024	999999	01/01/2024
17	3801	2024	999999	01/01/2024
17	3809	2024	999999	01/01/2024
17	3810	2024	999999	01/01/2024
17	3830	2024	999999	01/01/2024
17	3831	2024	999999	01/01/2024
17	3834	2024	999999	01/01/2024
17	3855	2024	999999	01/01/2024

17	3885	2024	999999	01/01/2024
17	3908	2024	999999	01/01/2024
17	3928	2024	999999	01/01/2024
17	3932	2024	999999	01/01/2024
17	3934	2024	999999	01/01/2024
17	3940	2024	999999	01/01/2024
17	3943	2024	999999	01/01/2024
17	3971	2024	999999	01/01/2024
17	3972	2024	999999	01/01/2024
17	3978	2024	999999	01/01/2024
17	4024	2024	999999	01/01/2024
17	6001	2024	999999	01/01/2024
17	6012	2024	999999	01/01/2024
17	6025	2024	999999	01/01/2024
17	6097	2024	999999	01/01/2024
17	7604	2024	999999	01/01/2024
18	0699	2024	999999	01/01/2024
18	1731	2024	999999	01/01/2024
18	1793	2024	999999	01/01/2024
18	1848	2024	999999	01/01/2024
18	1851	2024	999999	01/01/2024
18	1869	2024	999999	01/01/2024
18	3156	2024	999999	01/01/2024
18	3223	2024	999999	01/01/2024
18	3464	2024	999999	01/01/2024
18	3655	2024	999999	01/01/2024
18	3750	2024	999999	01/01/2024
18	3919	2024	999999	01/01/2024
18	3924	2024	999999	01/01/2024
18	6025	2024	999999	01/01/2024
18	9047	2024	999999	01/01/2024
19	1038	2024	999999	01/01/2024
19	1341	2024	999999	01/01/2024
19	1562	2024	999999	01/01/2024
19	1629	2024	999999	01/01/2024
19	1639	2024	999999	01/01/2024
19	1656	2024	999999	01/01/2024
19	1673	2024	999999	01/01/2024

19	1694	2024	999999	01/01/2024
19	1703	2024	999999	01/01/2024
19	1711	2024	999999	01/01/2024
19	1760	2024	999999	01/01/2024
19	1771	2024	999999	01/01/2024
19	1778	2024	999999	01/01/2024
19	1806	2024	999999	01/01/2024
19	1846	2024	999999	01/01/2024
19	3019	2024	999999	01/01/2024
19	3021	2024	999999	01/01/2024
19	3051	2024	999999	01/01/2024
19	3241	2024	999999	01/01/2024
19	3259	2024	999999	01/01/2024
19	3262	2024	999999	01/01/2024
19	3275	2024	999999	01/01/2024
19	3289	2024	999999	01/01/2024
19	3302	2024	999999	01/01/2024
19	3396	2024	999999	01/01/2024
19	3414	2024	999999	01/01/2024
19	3455	2024	999999	01/01/2024
19	3474	2024	999999	01/01/2024
19	3509	2024	999999	01/01/2024
19	3517	2024	999999	01/01/2024
19	3550	2024	999999	01/01/2024
19	3559	2024	999999	01/01/2024
19	3575	2024	999999	01/01/2024
19	3581	2024	999999	01/01/2024
19	3611	2024	999999	01/01/2024
19	3621	2024	999999	01/01/2024
19	3632	2024	999999	01/01/2024
19	3644	2024	999999	01/01/2024
19	3680	2024	999999	01/01/2024
19	3710	2024	999999	01/01/2024
19	3727	2024	999999	01/01/2024
19	3743	2024	999999	01/01/2024
19	3753	2024	999999	01/01/2024
19	3794	2024	999999	01/01/2024
19	3799	2024	999999	01/01/2024

19	3822	2024	999999	01/01/2024
19	3835	2024	999999	01/01/2024
19	3848	2024	999999	01/01/2024
19	3907	2024	999999	01/01/2024
19	3965	2024	999999	01/01/2024
19	3987	2024	999999	01/01/2024
19	3999	2024	999999	01/01/2024
19	5028	2024	999999	01/01/2024
19	5419	2024	999999	01/01/2024
19	6007	2024	999999	01/01/2024
19	6057	2024	999999	01/01/2024
19	6098	2024	999999	01/01/2024
19	6099	2024	999999	01/01/2024
19	6103	2024	999999	01/01/2024
19	6133	2024	999999	01/01/2024
19	7002	2024	999999	01/01/2024
19	7030	2024	999999	01/01/2024
19	7036	2024	999999	01/01/2024
19	9005	2024	999999	01/01/2024
19	9027	2024	999999	01/01/2024
20	1528	2024	999999	01/01/2024
20	1681	2024	999999	01/01/2024
20	1684	2024	999999	01/01/2024
20	1688	2024	999999	01/01/2024
20	1697	2024	999999	01/01/2024
20	1717	2024	999999	01/01/2024
20	1760	2024	999999	01/01/2024
20	1789	2024	999999	01/01/2024
20	1794	2024	999999	01/01/2024
20	1806	2024	999999	01/01/2024
20	1810	2024	999999	01/01/2024
20	1838	2024	999999	01/01/2024
20	1849	2024	999999	01/01/2024
20	1865	2024	999999	01/01/2024
20	1878	2024	999999	01/01/2024
20	1879	2024	999999	01/01/2024
20	1881	2024	999999	01/01/2024
20	3014	2024	999999	01/01/2024

20	3030	2024	999999	01/01/2024
20	3062	2024	999999	01/01/2024
20	3092	2024	999999	01/01/2024
20	3117	2024	999999	01/01/2024
20	3118	2024	999999	01/01/2024
20	3159	2024	999999	01/01/2024
20	3160	2024	999999	01/01/2024
20	3165	2024	999999	01/01/2024
20	3205	2024	999999	01/01/2024
20	3230	2024	999999	01/01/2024
20	3283	2024	999999	01/01/2024
20	3306	2024	999999	01/01/2024
20	3366	2024	999999	01/01/2024
20	3371	2024	999999	01/01/2024
20	3379	2024	999999	01/01/2024
20	3397	2024	999999	01/01/2024
20	3416	2024	999999	01/01/2024
20	3419	2024	999999	01/01/2024
20	3434	2024	999999	01/01/2024
20	3454	2024	999999	01/01/2024
20	3461	2024	999999	01/01/2024
20	3517	2024	999999	01/01/2024
20	3539	2024	999999	01/01/2024
20	3545	2024	999999	01/01/2024
20	3563	2024	999999	01/01/2024
20	3567	2024	999999	01/01/2024
20	3588	2024	999999	01/01/2024
20	3637	2024	999999	01/01/2024
20	3638	2024	999999	01/01/2024
20	3687	2024	999999	01/01/2024
20	3693	2024	999999	01/01/2024
20	3708	2024	999999	01/01/2024
20	3720	2024	999999	01/01/2024
20	3740	2024	999999	01/01/2024
20	3741	2024	999999	01/01/2024
20	3757	2024	999999	01/01/2024
20	3763	2024	999999	01/01/2024
20	3783	2024	999999	01/01/2024

20	3812	2024	999999	01/01/2024
20	3832	2024	999999	01/01/2024
20	3847	2024	999999	01/01/2024
20	3896	2024	999999	01/01/2024
20	3938	2024	999999	01/01/2024
20	3941	2024	999999	01/01/2024
20	3963	2024	999999	01/01/2024
20	3964	2024	999999	01/01/2024
20	3983	2024	999999	01/01/2024
20	3990	2024	999999	01/01/2024
20	3991	2024	999999	01/01/2024
20	3992	2024	999999	01/01/2024
20	9001	2024	999999	01/01/2024
20	9005	2024	999999	01/01/2024
20	9006	2024	999999	01/01/2024
20	9007	2024	999999	01/01/2024
20	9009	2024	999999	01/01/2024
20	9015	2024	999999	01/01/2024
20	9020	2024	999999	01/01/2024
20	9021	2024	999999	01/01/2024
20	9025	2024	999999	01/01/2024
20	9037	2024	999999	01/01/2024
20	9044	2024	999999	01/01/2024
20	9047	2024	999999	01/01/2024
20	9048	2024	999999	01/01/2024
20	9050	2024	999999	01/01/2024
20	9055	2024	999999	01/01/2024
22	1623	2024	999999	01/01/2024
22	3516	2024	999999	01/01/2024
22	6025	2024	999999	01/01/2024
23	0700	2024	999999	01/01/2024
23	1335	2024	999999	01/01/2024
23	1444	2024	999999	01/01/2024
23	1623	2024	999999	01/01/2024
23	1653	2024	999999	01/01/2024
23	1655	2024	999999	01/01/2024
23	1656	2024	999999	01/01/2024
23	1678	2024	999999	01/01/2024

23	1680	2024	999999	01/01/2024
23	1703	2024	999999	01/01/2024
23	1704	2024	999999	01/01/2024
23	1709	2024	999999	01/01/2024
23	1711	2024	999999	01/01/2024
23	1718	2024	999999	01/01/2024
23	1719	2024	999999	01/01/2024
23	1720	2024	999999	01/01/2024
23	1727	2024	999999	01/01/2024
23	1732	2024	999999	01/01/2024
23	1746	2024	999999	01/01/2024
23	1793	2024	999999	01/01/2024
23	1846	2024	999999	01/01/2024
23	1847	2024	999999	01/01/2024
23	3129	2024	999999	01/01/2024
23	3242	2024	999999	01/01/2024
23	3269	2024	999999	01/01/2024
23	3327	2024	999999	01/01/2024
23	3387	2024	999999	01/01/2024
23	3448	2024	999999	01/01/2024
23	3488	2024	999999	01/01/2024
23	3509	2024	999999	01/01/2024
23	3569	2024	999999	01/01/2024
23	3584	2024	999999	01/01/2024
23	3611	2024	999999	01/01/2024
23	3644	2024	999999	01/01/2024
23	3662	2024	999999	01/01/2024
23	3680	2024	999999	01/01/2024
23	3709	2024	999999	01/01/2024
23	3711	2024	999999	01/01/2024
23	3714	2024	999999	01/01/2024
23	3716	2024	999999	01/01/2024
23	3721	2024	999999	01/01/2024
23	3743	2024	999999	01/01/2024
23	3771	2024	999999	01/01/2024
23	3848	2024	999999	01/01/2024
23	3849	2024	999999	01/01/2024
23	3859	2024	999999	01/01/2024

23	3875	2024	999999	01/01/2024
23	3939	2024	999999	01/01/2024
23	3943	2024	999999	01/01/2024
23	3955	2024	999999	01/01/2024
23	3986	2024	999999	01/01/2024
23	3989	2024	999999	01/01/2024
23	3995	2024	999999	01/01/2024
23	5115	2024	999999	01/01/2024
23	5118	2024	999999	01/01/2024
23	5507	2024	999999	01/01/2024
23	5574	2024	999999	01/01/2024
23	5594	2024	999999	01/01/2024
23	5595	2024	999999	01/01/2024
23	6066	2024	999999	01/01/2024
23	6074	2024	999999	01/01/2024
23	6090	2024	999999	01/01/2024
23	6102	2024	999999	01/01/2024
23	6104	2024	999999	01/01/2024
23	6107	2024	999999	01/01/2024
23	6121	2024	999999	01/01/2024
23	6124	2024	999999	01/01/2024
24	0407	2024	999999	01/01/2024
24	1029	2024	999999	01/01/2024
24	1167	2024	999999	01/01/2024
24	1227	2024	999999	01/01/2024
24	1335	2024	999999	01/01/2024
24	1410	2024	999999	01/01/2024
24	1450	2024	999999	01/01/2024
24	1485	2024	999999	01/01/2024
24	1487	2024	999999	01/01/2024
24	1488	2024	999999	01/01/2024
24	1563	2024	999999	01/01/2024
24	1564	2024	999999	01/01/2024
24	1592	2024	999999	01/01/2024
24	1609	2024	999999	01/01/2024
24	1610	2024	999999	01/01/2024
24	1611	2024	999999	01/01/2024
24	1617	2024	999999	01/01/2024

24	1618	2024	999999	01/01/2024
24	1620	2024	999999	01/01/2024
24	1625	2024	999999	01/01/2024
24	1629	2024	999999	01/01/2024
24	1630	2024	999999	01/01/2024
24	1631	2024	999999	01/01/2024
24	1632	2024	999999	01/01/2024
24	1633	2024	999999	01/01/2024
24	1634	2024	999999	01/01/2024
24	1635	2024	999999	01/01/2024
24	1637	2024	999999	01/01/2024
24	1643	2024	999999	01/01/2024
24	1644	2024	999999	01/01/2024
24	1646	2024	999999	01/01/2024
24	1647	2024	999999	01/01/2024
24	1650	2024	999999	01/01/2024
24	1651	2024	999999	01/01/2024
24	1652	2024	999999	01/01/2024
24	1653	2024	999999	01/01/2024
24	1654	2024	999999	01/01/2024
24	1658	2024	999999	01/01/2024
24	1659	2024	999999	01/01/2024
24	1660	2024	999999	01/01/2024
24	1661	2024	999999	01/01/2024
24	1662	2024	999999	01/01/2024
24	1664	2024	999999	01/01/2024
24	1666	2024	999999	01/01/2024
24	1667	2024	999999	01/01/2024
24	1668	2024	999999	01/01/2024
24	1670	2024	999999	01/01/2024
24	1672	2024	999999	01/01/2024
24	1674	2024	999999	01/01/2024
24	1676	2024	999999	01/01/2024
24	1677	2024	999999	01/01/2024
24	1680	2024	999999	01/01/2024
24	1683	2024	999999	01/01/2024
24	1684	2024	999999	01/01/2024
24	1686	2024	999999	01/01/2024

24	1687	2024	999999	01/01/2024
24	1688	2024	999999	01/01/2024
24	1695	2024	999999	01/01/2024
24	1699	2024	999999	01/01/2024
24	1700	2024	999999	01/01/2024
24	1704	2024	999999	01/01/2024
24	1705	2024	999999	01/01/2024
24	1712	2024	999999	01/01/2024
24	1713	2024	999999	01/01/2024
24	1714	2024	999999	01/01/2024
24	1715	2024	999999	01/01/2024
24	1717	2024	999999	01/01/2024
24	1721	2024	999999	01/01/2024
24	1724	2024	999999	01/01/2024
24	1725	2024	999999	01/01/2024
24	1726	2024	999999	01/01/2024
24	1728	2024	999999	01/01/2024
24	1729	2024	999999	01/01/2024
24	1732	2024	999999	01/01/2024
24	1734	2024	999999	01/01/2024
24	1736	2024	999999	01/01/2024
24	1737	2024	999999	01/01/2024
24	1738	2024	999999	01/01/2024
24	1741	2024	999999	01/01/2024
24	1742	2024	999999	01/01/2024
24	1743	2024	999999	01/01/2024
24	1744	2024	999999	01/01/2024
24	1746	2024	999999	01/01/2024
24	1750	2024	999999	01/01/2024
24	1751	2024	999999	01/01/2024
24	1752	2024	999999	01/01/2024
24	1753	2024	999999	01/01/2024
24	1757	2024	999999	01/01/2024
24	1759	2024	999999	01/01/2024
24	1761	2024	999999	01/01/2024
24	1763	2024	999999	01/01/2024
24	1764	2024	999999	01/01/2024
24	1768	2024	999999	01/01/2024

24	1769	2024	999999	01/01/2024
24	1772	2024	999999	01/01/2024
24	1774	2024	999999	01/01/2024
24	1775	2024	999999	01/01/2024
24	1779	2024	999999	01/01/2024
24	1780	2024	999999	01/01/2024
24	1781	2024	999999	01/01/2024
24	1783	2024	999999	01/01/2024
24	1785	2024	999999	01/01/2024
24	1786	2024	999999	01/01/2024
24	1787	2024	999999	01/01/2024
24	1792	2024	999999	01/01/2024
24	1796	2024	999999	01/01/2024
24	1799	2024	999999	01/01/2024
24	1802	2024	999999	01/01/2024
24	1803	2024	999999	01/01/2024
24	1807	2024	999999	01/01/2024
24	1811	2024	999999	01/01/2024
24	1812	2024	999999	01/01/2024
24	1814	2024	999999	01/01/2024
24	1815	2024	999999	01/01/2024
24	1817	2024	999999	01/01/2024
24	1820	2024	999999	01/01/2024
24	1822	2024	999999	01/01/2024
24	1823	2024	999999	01/01/2024
24	1825	2024	999999	01/01/2024
24	1827	2024	999999	01/01/2024
24	1829	2024	999999	01/01/2024
24	1831	2024	999999	01/01/2024
24	1832	2024	999999	01/01/2024
24	1833	2024	999999	01/01/2024
24	1836	2024	999999	01/01/2024
24	1841	2024	999999	01/01/2024
24	1842	2024	999999	01/01/2024
24	1843	2024	999999	01/01/2024
24	1844	2024	999999	01/01/2024
24	1854	2024	999999	01/01/2024
24	1856	2024	999999	01/01/2024

24	1857	2024	999999	01/01/2024
24	1858	2024	999999	01/01/2024
24	1859	2024	999999	01/01/2024
24	1860	2024	999999	01/01/2024
24	1862	2024	999999	01/01/2024
24	1866	2024	999999	01/01/2024
24	1868	2024	999999	01/01/2024
24	1870	2024	999999	01/01/2024
24	1871	2024	999999	01/01/2024
24	1872	2024	999999	01/01/2024
24	1873	2024	999999	01/01/2024
24	1874	2024	999999	01/01/2024
24	1878	2024	999999	01/01/2024
24	1880	2024	999999	01/01/2024
24	3003	2024	999999	01/01/2024
24	3006	2024	999999	01/01/2024
24	3009	2024	999999	01/01/2024
24	3010	2024	999999	01/01/2024
24	3013	2024	999999	01/01/2024
24	3014	2024	999999	01/01/2024
24	3016	2024	999999	01/01/2024
24	3018	2024	999999	01/01/2024
24	3021	2024	999999	01/01/2024
24	3024	2024	999999	01/01/2024
24	3028	2024	999999	01/01/2024
24	3032	2024	999999	01/01/2024
24	3033	2024	999999	01/01/2024
24	3035	2024	999999	01/01/2024
24	3039	2024	999999	01/01/2024
24	3043	2024	999999	01/01/2024
24	3044	2024	999999	01/01/2024
24	3055	2024	999999	01/01/2024
24	3060	2024	999999	01/01/2024
24	3061	2024	999999	01/01/2024
24	3062	2024	999999	01/01/2024
24	3064	2024	999999	01/01/2024
24	3066	2024	999999	01/01/2024
24	3067	2024	999999	01/01/2024

24	3068	2024	999999	01/01/2024
24	3071	2024	999999	01/01/2024
24	3073	2024	999999	01/01/2024
24	3082	2024	999999	01/01/2024
24	3083	2024	999999	01/01/2024
24	3088	2024	999999	01/01/2024
24	3089	2024	999999	01/01/2024
24	3099	2024	999999	01/01/2024
24	3104	2024	999999	01/01/2024
24	3105	2024	999999	01/01/2024
24	3107	2024	999999	01/01/2024
24	3108	2024	999999	01/01/2024
24	3112	2024	999999	01/01/2024
24	3117	2024	999999	01/01/2024
24	3119	2024	999999	01/01/2024
24	3121	2024	999999	01/01/2024
24	3123	2024	999999	01/01/2024
24	3126	2024	999999	01/01/2024
24	3129	2024	999999	01/01/2024
24	3134	2024	999999	01/01/2024
24	3139	2024	999999	01/01/2024
24	3144	2024	999999	01/01/2024
24	3145	2024	999999	01/01/2024
24	3153	2024	999999	01/01/2024
24	3159	2024	999999	01/01/2024
24	3162	2024	999999	01/01/2024
24	3164	2024	999999	01/01/2024
24	3171	2024	999999	01/01/2024
24	3173	2024	999999	01/01/2024
24	3179	2024	999999	01/01/2024
24	3182	2024	999999	01/01/2024
24	3183	2024	999999	01/01/2024
24	3187	2024	999999	01/01/2024
24	3191	2024	999999	01/01/2024
24	3193	2024	999999	01/01/2024
24	3195	2024	999999	01/01/2024
24	3197	2024	999999	01/01/2024
24	3198	2024	999999	01/01/2024

24	3201	2024	999999	01/01/2024
24	3202	2024	999999	01/01/2024
24	3212	2024	999999	01/01/2024
24	3215	2024	999999	01/01/2024
24	3227	2024	999999	01/01/2024
24	3235	2024	999999	01/01/2024
24	3240	2024	999999	01/01/2024
24	3251	2024	999999	01/01/2024
24	3264	2024	999999	01/01/2024
24	3266	2024	999999	01/01/2024
24	3274	2024	999999	01/01/2024
24	3275	2024	999999	01/01/2024
24	3277	2024	999999	01/01/2024
24	3279	2024	999999	01/01/2024
24	3280	2024	999999	01/01/2024
24	3287	2024	999999	01/01/2024
24	3294	2024	999999	01/01/2024
24	3296	2024	999999	01/01/2024
24	3298	2024	999999	01/01/2024
24	3306	2024	999999	01/01/2024
24	3311	2024	999999	01/01/2024
24	3312	2024	999999	01/01/2024
24	3315	2024	999999	01/01/2024
24	3317	2024	999999	01/01/2024
24	3320	2024	999999	01/01/2024
24	3321	2024	999999	01/01/2024
24	3323	2024	999999	01/01/2024
24	3345	2024	999999	01/01/2024
24	3346	2024	999999	01/01/2024
24	3354	2024	999999	01/01/2024
24	3359	2024	999999	01/01/2024
24	3360	2024	999999	01/01/2024
24	3366	2024	999999	01/01/2024
24	3369	2024	999999	01/01/2024
24	3371	2024	999999	01/01/2024
24	3374	2024	999999	01/01/2024
24	3376	2024	999999	01/01/2024
24	3379	2024	999999	01/01/2024

24	3381	2024	999999	01/01/2024
24	3384	2024	999999	01/01/2024
24	3387	2024	999999	01/01/2024
24	3389	2024	999999	01/01/2024
24	3391	2024	999999	01/01/2024
24	3399	2024	999999	01/01/2024
24	3407	2024	999999	01/01/2024
24	3413	2024	999999	01/01/2024
24	3415	2024	999999	01/01/2024
24	3420	2024	999999	01/01/2024
24	3426	2024	999999	01/01/2024
24	3430	2024	999999	01/01/2024
24	3431	2024	999999	01/01/2024
24	3432	2024	999999	01/01/2024
24	3437	2024	999999	01/01/2024
24	3438	2024	999999	01/01/2024
24	3444	2024	999999	01/01/2024
24	3445	2024	999999	01/01/2024
24	3448	2024	999999	01/01/2024
24	3451	2024	999999	01/01/2024
24	3452	2024	999999	01/01/2024
24	3457	2024	999999	01/01/2024
24	3459	2024	999999	01/01/2024
24	3461	2024	999999	01/01/2024
24	3466	2024	999999	01/01/2024
24	3467	2024	999999	01/01/2024
24	3468	2024	999999	01/01/2024
24	3469	2024	999999	01/01/2024
24	3471	2024	999999	01/01/2024
24	3475	2024	999999	01/01/2024
24	3477	2024	999999	01/01/2024
24	3478	2024	999999	01/01/2024
24	3482	2024	999999	01/01/2024
24	3483	2024	999999	01/01/2024
24	3485	2024	999999	01/01/2024
24	3487	2024	999999	01/01/2024
24	3488	2024	999999	01/01/2024
24	3489	2024	999999	01/01/2024

24	3501	2024	999999	01/01/2024
24	3502	2024	999999	01/01/2024
24	3503	2024	999999	01/01/2024
24	3518	2024	999999	01/01/2024
24	3520	2024	999999	01/01/2024
24	3521	2024	999999	01/01/2024
24	3525	2024	999999	01/01/2024
24	3532	2024	999999	01/01/2024
24	3533	2024	999999	01/01/2024
24	3537	2024	999999	01/01/2024
24	3538	2024	999999	01/01/2024
24	3540	2024	999999	01/01/2024
24	3541	2024	999999	01/01/2024
24	3554	2024	999999	01/01/2024
24	3561	2024	999999	01/01/2024
24	3564	2024	999999	01/01/2024
24	3571	2024	999999	01/01/2024
24	3573	2024	999999	01/01/2024
24	3574	2024	999999	01/01/2024
24	3577	2024	999999	01/01/2024
24	3579	2024	999999	01/01/2024
24	3583	2024	999999	01/01/2024
24	3585	2024	999999	01/01/2024
24	3588	2024	999999	01/01/2024
24	3589	2024	999999	01/01/2024
24	3590	2024	999999	01/01/2024
24	3592	2024	999999	01/01/2024
24	3596	2024	999999	01/01/2024
24	3597	2024	999999	01/01/2024
24	3598	2024	999999	01/01/2024
24	3601	2024	999999	01/01/2024
24	3602	2024	999999	01/01/2024
24	3608	2024	999999	01/01/2024
24	3609	2024	999999	01/01/2024
24	3614	2024	999999	01/01/2024
24	3617	2024	999999	01/01/2024
24	3622	2024	999999	01/01/2024
24	3626	2024	999999	01/01/2024

24	3627	2024	999999	01/01/2024
24	3628	2024	999999	01/01/2024
24	3629	2024	999999	01/01/2024
24	3630	2024	999999	01/01/2024
24	3631	2024	999999	01/01/2024
24	3633	2024	999999	01/01/2024
24	3634	2024	999999	01/01/2024
24	3636	2024	999999	01/01/2024
24	3639	2024	999999	01/01/2024
24	3643	2024	999999	01/01/2024
24	3645	2024	999999	01/01/2024
24	3646	2024	999999	01/01/2024
24	3648	2024	999999	01/01/2024
24	3649	2024	999999	01/01/2024
24	3652	2024	999999	01/01/2024
24	3658	2024	999999	01/01/2024
24	3663	2024	999999	01/01/2024
24	3664	2024	999999	01/01/2024
24	3665	2024	999999	01/01/2024
24	3666	2024	999999	01/01/2024
24	3669	2024	999999	01/01/2024
24	3670	2024	999999	01/01/2024
24	3677	2024	999999	01/01/2024
24	3678	2024	999999	01/01/2024
24	3679	2024	999999	01/01/2024
24	3682	2024	999999	01/01/2024
24	3684	2024	999999	01/01/2024
24	3685	2024	999999	01/01/2024
24	3686	2024	999999	01/01/2024
24	3690	2024	999999	01/01/2024
24	3694	2024	999999	01/01/2024
24	3698	2024	999999	01/01/2024
24	3700	2024	999999	01/01/2024
24	3701	2024	999999	01/01/2024
24	3702	2024	999999	01/01/2024
24	3706	2024	999999	01/01/2024
24	3707	2024	999999	01/01/2024
24	3711	2024	999999	01/01/2024

24	3712	2024	999999	01/01/2024
24	3715	2024	999999	01/01/2024
24	3716	2024	999999	01/01/2024
24	3717	2024	999999	01/01/2024
24	3718	2024	999999	01/01/2024
24	3719	2024	999999	01/01/2024
24	3724	2024	999999	01/01/2024
24	3726	2024	999999	01/01/2024
24	3728	2024	999999	01/01/2024
24	3729	2024	999999	01/01/2024
24	3731	2024	999999	01/01/2024
24	3736	2024	999999	01/01/2024
24	3737	2024	999999	01/01/2024
24	3740	2024	999999	01/01/2024
24	3742	2024	999999	01/01/2024
24	3746	2024	999999	01/01/2024
24	3750	2024	999999	01/01/2024
24	3751	2024	999999	01/01/2024
24	3762	2024	999999	01/01/2024
24	3764	2024	999999	01/01/2024
24	3767	2024	999999	01/01/2024
24	3770	2024	999999	01/01/2024
24	3773	2024	999999	01/01/2024
24	3778	2024	999999	01/01/2024
24	3784	2024	999999	01/01/2024
24	3789	2024	999999	01/01/2024
24	3793	2024	999999	01/01/2024
24	3794	2024	999999	01/01/2024
24	3796	2024	999999	01/01/2024
24	3799	2024	999999	01/01/2024
24	3800	2024	999999	01/01/2024
24	3801	2024	999999	01/01/2024
24	3806	2024	999999	01/01/2024
24	3810	2024	999999	01/01/2024
24	3813	2024	999999	01/01/2024
24	3816	2024	999999	01/01/2024
24	3823	2024	999999	01/01/2024
24	3830	2024	999999	01/01/2024

24	3831	2024	999999	01/01/2024
24	3834	2024	999999	01/01/2024
24	3838	2024	999999	01/01/2024
24	3840	2024	999999	01/01/2024
24	3841	2024	999999	01/01/2024
24	3845	2024	999999	01/01/2024
24	3846	2024	999999	01/01/2024
24	3858	2024	999999	01/01/2024
24	3864	2024	999999	01/01/2024
24	3867	2024	999999	01/01/2024
24	3868	2024	999999	01/01/2024
24	3878	2024	999999	01/01/2024
24	3885	2024	999999	01/01/2024
24	3893	2024	999999	01/01/2024
24	3896	2024	999999	01/01/2024
24	3897	2024	999999	01/01/2024
24	3901	2024	999999	01/01/2024
24	3902	2024	999999	01/01/2024
24	3905	2024	999999	01/01/2024
24	3910	2024	999999	01/01/2024
24	3912	2024	999999	01/01/2024
24	3917	2024	999999	01/01/2024
24	3920	2024	999999	01/01/2024
24	3923	2024	999999	01/01/2024
24	3927	2024	999999	01/01/2024
24	3931	2024	999999	01/01/2024
24	3935	2024	999999	01/01/2024
24	3937	2024	999999	01/01/2024
24	3939	2024	999999	01/01/2024
24	3945	2024	999999	01/01/2024
24	3947	2024	999999	01/01/2024
24	3953	2024	999999	01/01/2024
24	3954	2024	999999	01/01/2024
24	3955	2024	999999	01/01/2024
24	3959	2024	999999	01/01/2024
24	3960	2024	999999	01/01/2024
24	3962	2024	999999	01/01/2024
24	3966	2024	999999	01/01/2024

24	3969	2024	999999	01/01/2024
24	3970	2024	999999	01/01/2024
24	3971	2024	999999	01/01/2024
24	3973	2024	999999	01/01/2024
24	3974	2024	999999	01/01/2024
24	3977	2024	999999	01/01/2024
24	3979	2024	999999	01/01/2024
24	3981	2024	999999	01/01/2024
24	3982	2024	999999	01/01/2024
24	3983	2024	999999	01/01/2024
24	3984	2024	999999	01/01/2024
24	3988	2024	999999	01/01/2024
24	3989	2024	999999	01/01/2024
24	3992	2024	999999	01/01/2024
24	3993	2024	999999	01/01/2024
24	3995	2024	999999	01/01/2024
24	3997	2024	999999	01/01/2024
24	4004	2024	999999	01/01/2024
24	4017	2024	999999	01/01/2024
24	4023	2024	999999	01/01/2024
24	4024	2024	999999	01/01/2024
24	4032	2024	999999	01/01/2024
24	4088	2024	999999	01/01/2024
24	4098	2024	999999	01/01/2024
24	4100	2024	999999	01/01/2024
24	4104	2024	999999	01/01/2024
24	4107	2024	999999	01/01/2024
24	4112	2024	999999	01/01/2024
24	4113	2024	999999	01/01/2024
24	4114	2024	999999	01/01/2024
24	4117	2024	999999	01/01/2024
24	6001	2024	999999	01/01/2024
24	6005	2024	999999	01/01/2024
24	6011	2024	999999	01/01/2024
24	6012	2024	999999	01/01/2024
24	6013	2024	999999	01/01/2024
24	6017	2024	999999	01/01/2024
24	6025	2024	999999	01/01/2024

24	6035	2024	999999	01/01/2024
24	6067	2024	999999	01/01/2024
24	6070	2024	999999	01/01/2024
24	6071	2024	999999	01/01/2024
24	6077	2024	999999	01/01/2024
24	6079	2024	999999	01/01/2024
24	6081	2024	999999	01/01/2024
24	6082	2024	999999	01/01/2024
24	6088	2024	999999	01/01/2024
24	6091	2024	999999	01/01/2024
24	6110	2024	999999	01/01/2024
24	6118	2024	999999	01/01/2024
24	6126	2024	999999	01/01/2024
24	6143	2024	999999	01/01/2024
24	7034	2024	999999	01/01/2024
24	7604	2024	999999	01/01/2024
24	7608	2024	999999	01/01/2024
24	7609	2024	999999	01/01/2024
25	0524	2024	999999	01/01/2024
25	1341	2024	999999	01/01/2024
25	1563	2024	999999	01/01/2024
25	1612	2024	999999	01/01/2024
25	3455	2024	999999	01/01/2024
25	3809	2024	999999	01/01/2024
25	3890	2024	999999	01/01/2024
26	1636	2024	999999	01/01/2024
26	3435	2024	999999	01/01/2024
26	3620	2024	999999	01/01/2024
26	3776	2024	999999	01/01/2024
27	1381	2024	999999	01/01/2024
27	1450	2024	999999	01/01/2024
27	1617	2024	999999	01/01/2024
27	1624	2024	999999	01/01/2024
27	1630	2024	999999	01/01/2024
27	1659	2024	999999	01/01/2024
27	1662	2024	999999	01/01/2024
27	1674	2024	999999	01/01/2024
27	1676	2024	999999	01/01/2024

27	1680	2024	999999	01/01/2024
27	1732	2024	999999	01/01/2024
27	1763	2024	999999	01/01/2024
27	1768	2024	999999	01/01/2024
27	1814	2024	999999	01/01/2024
27	1833	2024	999999	01/01/2024
27	1837	2024	999999	01/01/2024
27	1882	2024	999999	01/01/2024
27	3032	2024	999999	01/01/2024
27	3035	2024	999999	01/01/2024
27	3062	2024	999999	01/01/2024
27	3068	2024	999999	01/01/2024
27	3099	2024	999999	01/01/2024
27	3104	2024	999999	01/01/2024
27	3144	2024	999999	01/01/2024
27	3147	2024	999999	01/01/2024
27	3183	2024	999999	01/01/2024
27	3215	2024	999999	01/01/2024
27	3232	2024	999999	01/01/2024
27	3323	2024	999999	01/01/2024
27	3347	2024	999999	01/01/2024
27	3360	2024	999999	01/01/2024
27	3376	2024	999999	01/01/2024
27	3382	2024	999999	01/01/2024
27	3415	2024	999999	01/01/2024
27	3444	2024	999999	01/01/2024
27	3457	2024	999999	01/01/2024
27	3469	2024	999999	01/01/2024
27	3482	2024	999999	01/01/2024
27	3537	2024	999999	01/01/2024
27	3579	2024	999999	01/01/2024
27	3589	2024	999999	01/01/2024
27	3597	2024	999999	01/01/2024
27	3600	2024	999999	01/01/2024
27	3604	2024	999999	01/01/2024
27	3608	2024	999999	01/01/2024
27	3630	2024	999999	01/01/2024
27	3649	2024	999999	01/01/2024

27	3682	2024	999999	01/01/2024
27	3686	2024	999999	01/01/2024
27	3711	2024	999999	01/01/2024
27	3764	2024	999999	01/01/2024
27	3805	2024	999999	01/01/2024
27	3810	2024	999999	01/01/2024
27	3813	2024	999999	01/01/2024
27	3855	2024	999999	01/01/2024
27	3861	2024	999999	01/01/2024
27	3895	2024	999999	01/01/2024
27	3911	2024	999999	01/01/2024
27	3929	2024	999999	01/01/2024
27	3939	2023	999999	15/12/2023
27	3939	2024	999999	01/01/2024
27	3944	2024	999999	01/01/2024
27	3947	2024	999999	01/01/2024
27	3957	2024	999999	01/01/2024
27	4024	2024	999999	01/01/2024
27	5163	2024	999999	01/01/2024
27	6001	2024	999999	01/01/2024
27	6009	2024	999999	01/01/2024
27	6013	2024	999999	01/01/2024
27	6042	2024	999999	01/01/2024
27	6059	2024	999999	01/01/2024
27	6062	2024	999999	01/01/2024
27	7607	2024	999999	01/01/2024
27	9006	2024	999999	01/01/2024
27	9031	2024	999999	01/01/2024
27	9044	2024	999999	01/01/2024
28	0348	2024	999999	01/01/2024
28	0706	2024	999999	01/01/2024
28	0965	2024	999999	01/01/2024
28	1640	2024	999999	01/01/2024
28	1747	2024	999999	01/01/2024
28	1756	2024	999999	01/01/2024
28	1765	2024	999999	01/01/2024
28	1803	2024	999999	01/01/2024
28	1827	2024	999999	01/01/2024

28	1842	2024	999999	01/01/2024
28	1852	2024	999999	01/01/2024
28	1864	2024	999999	01/01/2024
28	3019	2024	999999	01/01/2024
28	3258	2024	999999	01/01/2024
28	3506	2024	999999	01/01/2024
28	3545	2024	999999	01/01/2024
28	3590	2024	999999	01/01/2024
28	3811	2024	999999	01/01/2024
28	3814	2024	999999	01/01/2024
28	3852	2024	999999	01/01/2024
28	3860	2024	999999	01/01/2024
28	3867	2024	999999	01/01/2024
28	3889	2024	999999	01/01/2024
28	3892	2024	999999	01/01/2024
28	3894	2024	999999	01/01/2024
28	3918	2024	999999	01/01/2024
28	3978	2024	999999	01/01/2024
28	4090	2024	999999	01/01/2024
28	5284	2024	999999	01/01/2024
28	5580	2024	999999	01/01/2024
28	6025	2024	999999	01/01/2024
28	7025	2024	999999	01/01/2024
28	7042	2024	999999	01/01/2024
28	9015	2024	999999	01/01/2024
28	9037	2024	999999	01/01/2024
28	9044	2024	999999	01/01/2024
30	0512	2024	999999	01/01/2024
30	0627	2024	999999	01/01/2024
30	0849	2024	999999	01/01/2024
30	1031	2024	999999	01/01/2024
30	1068	2024	999999	01/01/2024
30	1158	2024	999999	01/01/2024
30	1200	2024	999999	01/01/2024
30	1297	2024	999999	01/01/2024
30	1450	2024	999999	01/01/2024
30	1488	2024	999999	01/01/2024
30	1611	2024	999999	01/01/2024

30	1615	2024	999999	01/01/2024
30	1679	2024	999999	01/01/2024
30	1682	2024	999999	01/01/2024
30	1701	2024	999999	01/01/2024
30	1757	2024	999999	01/01/2024
30	1759	2024	999999	01/01/2024
30	1782	2024	999999	01/01/2024
30	1783	2024	999999	01/01/2024
30	1804	2024	999999	01/01/2024
30	1815	2024	999999	01/01/2024
30	1838	2024	999999	01/01/2024
30	1883	2024	999999	01/01/2024
30	3039	2024	999999	01/01/2024
30	3074	2024	999999	01/01/2024
30	3084	2024	999999	01/01/2024
30	3120	2024	999999	01/01/2024
30	3132	2024	999999	01/01/2024
30	3134	2024	999999	01/01/2024
30	3163	2024	999999	01/01/2024
30	3172	2024	999999	01/01/2024
30	3216	2024	999999	01/01/2024
30	3341	2024	999999	01/01/2024
30	3404	2024	999999	01/01/2024
30	3405	2024	999999	01/01/2024
30	3429	2024	999999	01/01/2024
30	3452	2024	999999	01/01/2024
30	3457	2024	999999	01/01/2024
30	3471	2024	999999	01/01/2024
30	3477	2024	999999	01/01/2024
30	3482	2024	999999	01/01/2024
30	3497	2024	999999	01/01/2024
30	3520	2024	999999	01/01/2024
30	3521	2024	999999	01/01/2024
30	3526	2024	999999	01/01/2024
30	3549	2024	999999	01/01/2024
30	3577	2024	999999	01/01/2024
30	3584	2024	999999	01/01/2024
30	3591	2024	999999	01/01/2024

30	3618	2024	999999	01/01/2024
30	3643	2024	999999	01/01/2024
30	3698	2024	999999	01/01/2024
30	3731	2024	999999	01/01/2024
30	3741	2024	999999	01/01/2024
30	3742	2024	999999	01/01/2024
30	3787	2024	999999	01/01/2024
30	3789	2024	999999	01/01/2024
30	3793	2024	999999	01/01/2024
30	3797	2024	999999	01/01/2024
30	3801	2024	999999	01/01/2024
30	3818	2024	999999	01/01/2024
30	3827	2024	999999	01/01/2024
30	3830	2024	999999	01/01/2024
30	3834	2024	999999	01/01/2024
30	3867	2024	999999	01/01/2024
30	3885	2024	999999	01/01/2024
30	3913	2024	999999	01/01/2024
30	3928	2024	999999	01/01/2024
30	3939	2024	999999	01/01/2024
30	3940	2024	999999	01/01/2024
30	3943	2024	999999	01/01/2024
30	3955	2024	999999	01/01/2024
30	4017	2024	999999	01/01/2024
30	4023	2024	999999	01/01/2024
30	4024	2024	999999	01/01/2024
30	4088	2024	999999	01/01/2024
30	4098	2024	999999	01/01/2024
30	4118	2024	999999	01/01/2024
30	5041	2024	999999	01/01/2024
30	5043	2024	999999	01/01/2024
30	5047	2024	999999	01/01/2024
30	5300	2024	999999	01/01/2024
30	5323	2024	999999	01/01/2024
30	5345	2024	999999	01/01/2024
30	5429	2024	999999	01/01/2024
30	5483	2024	999999	01/01/2024
30	5491	2024	999999	01/01/2024

30	5499	2024	999999	01/01/2024
30	5516	2024	999999	01/01/2024
30	5529	2024	999999	01/01/2024
30	5548	2024	999999	01/01/2024
30	5621	2024	999999	01/01/2024
30	5634	2024	999999	01/01/2024
30	6011	2024	999999	01/01/2024
30	6012	2024	999999	01/01/2024
30	6025	2024	999999	01/01/2024
30	6028	2024	999999	01/01/2024
30	6042	2024	999999	01/01/2024
30	6049	2024	999999	01/01/2024
30	6053	2024	999999	01/01/2024
30	6067	2024	999999	01/01/2024
30	6071	2024	999999	01/01/2024
30	6073	2024	999999	01/01/2024
30	6076	2024	999999	01/01/2024
30	6079	2024	999999	01/01/2024
30	6085	2024	999999	01/01/2024
30	6093	2024	999999	01/01/2024
30	6094	2024	999999	01/01/2024
30	6097	2024	999999	01/01/2024
30	6123	2024	999999	01/01/2024
30	6136	2024	999999	01/01/2024
30	7038	2024	999999	01/01/2024
30	7604	2024	999999	01/01/2024
30	9005	2024	999999	01/01/2024
30	9020	2024	999999	01/01/2024
31	1761	2024	999999	01/01/2024
31	3568	2024	999999	01/01/2024
31	3976	2024	999999	01/01/2024
31	6025	2024	999999	01/01/2024
33	1341	2024	999999	01/01/2024
33	1639	2024	999999	01/01/2024
33	1694	2024	999999	01/01/2024
33	1884	2024	999999	01/01/2024
33	3186	2024	999999	01/01/2024
33	3259	2024	999999	01/01/2024

33	3396	2024	999999	01/01/2024
33	3455	2024	999999	01/01/2024
33	3474	2024	999999	01/01/2024
33	3550	2024	999999	01/01/2024
33	3799	2024	999999	01/01/2024
33	3987	2024	999999	01/01/2024
33	3995	2024	999999	01/01/2024
33	5204	2024	999999	01/01/2024
33	5622	2024	999999	01/01/2024
33	6103	2024	999999	01/01/2024
34	1158	2024	999999	01/01/2024
34	1679	2024	999999	01/01/2024
34	1696	2024	999999	01/01/2024
34	1701	2024	999999	01/01/2024
34	1870	2024	999999	01/01/2024
34	3060	2024	999999	01/01/2024
34	3216	2024	999999	01/01/2024
34	3549	2024	999999	01/01/2024
34	3627	2024	999999	01/01/2024
34	3803	2024	999999	01/01/2024
34	3913	2024	999999	01/01/2024
34	4080	2024	999999	01/01/2024
34	6025	2024	999999	01/01/2024
37	0512	2024	999999	01/01/2024
37	1252	2024	999999	01/01/2024
37	1635	2024	999999	01/01/2024
37	1747	2024	999999	01/01/2024
37	1751	2024	999999	01/01/2024
37	1753	2024	999999	01/01/2024
37	1762	2024	999999	01/01/2024
37	1765	2024	999999	01/01/2024
37	1769	2024	999999	01/01/2024
37	1786	2024	999999	01/01/2024
37	1787	2024	999999	01/01/2024
37	1828	2024	999999	01/01/2024
37	1834	2024	999999	01/01/2024
37	1861	2024	999999	01/01/2024
37	3019	2024	999999	01/01/2024

37	3078	2024	999999	01/01/2024
37	3145	2024	999999	01/01/2024
37	3154	2024	999999	01/01/2024
37	3171	2024	999999	01/01/2024
37	3173	2024	999999	01/01/2024
37	3191	2024	999999	01/01/2024
37	3197	2024	999999	01/01/2024
37	3220	2024	999999	01/01/2024
37	3268	2024	999999	01/01/2024
37	3329	2024	999999	01/01/2024
37	3369	2024	999999	01/01/2024
37	3381	2024	999999	01/01/2024
37	3437	2024	999999	01/01/2024
37	3467	2024	999999	01/01/2024
37	3526	2024	999999	01/01/2024
37	3589	2024	999999	01/01/2024
37	3623	2024	999999	01/01/2024
37	3625	2024	999999	01/01/2024
37	3744	2024	999999	01/01/2024
37	3752	2024	999999	01/01/2024
37	3809	2024	999999	01/01/2024
37	3825	2024	999999	01/01/2024
37	3852	2024	999999	01/01/2024
37	3889	2024	999999	01/01/2024
37	3950	2024	999999	01/01/2024
37	9020	2024	999999	01/01/2024
38	1648	2024	999999	01/01/2024
38	1665	2024	999999	01/01/2024
38	1675	2024	999999	01/01/2024
38	1687	2024	999999	01/01/2024
38	1692	2024	999999	01/01/2024
38	1707	2024	999999	01/01/2024
38	1716	2024	999999	01/01/2024
38	1757	2024	999999	01/01/2024
38	1795	2024	999999	01/01/2024
38	1834	2024	999999	01/01/2024
38	3008	2024	999999	01/01/2024
38	3078	2024	999999	01/01/2024

38	3182	2024	999999	01/01/2024
38	3235	2024	999999	01/01/2024
38	3334	2024	999999	01/01/2024
38	3336	2024	999999	01/01/2024
38	3340	2024	999999	01/01/2024
38	3345	2024	999999	01/01/2024
38	3346	2024	999999	01/01/2024
38	3347	2024	999999	01/01/2024
38	3373	2024	999999	01/01/2024
38	3377	2024	999999	01/01/2024
38	3408	2024	999999	01/01/2024
38	3430	2024	999999	01/01/2024
38	3501	2024	999999	01/01/2024
38	3504	2024	999999	01/01/2024
38	3570	2024	999999	01/01/2024
38	3667	2024	999999	01/01/2024
38	3692	2024	999999	01/01/2024
38	3731	2024	999999	01/01/2024
38	3818	2024	999999	01/01/2024
38	3865	2024	999999	01/01/2024
38	3908	2024	999999	01/01/2024
38	3953	2024	999999	01/01/2024
38	4024	2024	999999	01/01/2024
38	4100	2024	999999	01/01/2024
38	6008	2024	999999	01/01/2024
38	6025	2024	999999	01/01/2024
39	1036	2024	999999	01/01/2024
39	1038	2024	999999	01/01/2024
39	1673	2024	999999	01/01/2024
39	1776	2024	999999	01/01/2024
39	3581	2024	999999	01/01/2024
39	3586	2024	999999	01/01/2024
39	3621	2024	999999	01/01/2024
39	3742	2024	999999	01/01/2024
39	3822	2024	999999	01/01/2024
39	3859	2024	999999	01/01/2024
39	3890	2024	999999	01/01/2024
39	3930	2024	999999	01/01/2024

40	1036	2024	999999	01/01/2024
40	1038	2024	999999	01/01/2024
40	1039	2024	999999	01/01/2024
40	1040	2024	999999	01/01/2024
40	1252	2024	999999	01/01/2024
40	1335	2024	999999	01/01/2024
40	1562	2024	999999	01/01/2024
40	1616	2024	999999	01/01/2024
40	1639	2024	999999	01/01/2024
40	1653	2024	999999	01/01/2024
40	1655	2024	999999	01/01/2024
40	1673	2024	999999	01/01/2024
40	1694	2024	999999	01/01/2024
40	1701	2024	999999	01/01/2024
40	1703	2024	999999	01/01/2024
40	1709	2024	999999	01/01/2024
40	1723	2024	999999	01/01/2024
40	1725	2024	999999	01/01/2024
40	1727	2024	999999	01/01/2024
40	1771	2024	999999	01/01/2024
40	1776	2024	999999	01/01/2024
40	1777	2024	999999	01/01/2024
40	1778	2024	999999	01/01/2024
40	1824	2024	999999	01/01/2024
40	1853	2024	999999	01/01/2024
40	1863	2024	999999	01/01/2024
40	1880	2024	999999	01/01/2024
40	3051	2024	999999	01/01/2024
40	3241	2024	999999	01/01/2024
40	3259	2024	999999	01/01/2024
40	3262	2024	999999	01/01/2024
40	3275	2024	999999	01/01/2024
40	3289	2024	999999	01/01/2024
40	3302	2024	999999	01/01/2024
40	3362	2024	999999	01/01/2024
40	3394	2024	999999	01/01/2024
40	3396	2024	999999	01/01/2024
40	3414	2024	999999	01/01/2024

40	3416	2024	999999	01/01/2024
40	3434	2024	999999	01/01/2024
40	3435	2024	999999	01/01/2024
40	3439	2024	999999	01/01/2024
40	3446	2024	999999	01/01/2024
40	3459	2024	999999	01/01/2024
40	3474	2024	999999	01/01/2024
40	3479	2024	999999	01/01/2024
40	3489	2024	999999	01/01/2024
40	3492	2024	999999	01/01/2024
40	3511	2024	999999	01/01/2024
40	3517	2024	999999	01/01/2024
40	3550	2024	999999	01/01/2024
40	3557	2024	999999	01/01/2024
40	3559	2024	999999	01/01/2024
40	3569	2024	999999	01/01/2024
40	3575	2024	999999	01/01/2024
40	3581	2024	999999	01/01/2024
40	3586	2024	999999	01/01/2024
40	3591	2024	999999	01/01/2024
40	3594	2024	999999	01/01/2024
40	3605	2024	999999	01/01/2024
40	3611	2024	999999	01/01/2024
40	3621	2024	999999	01/01/2024
40	3623	2024	999999	01/01/2024
40	3644	2024	999999	01/01/2024
40	3679	2024	999999	01/01/2024
40	3680	2024	999999	01/01/2024
40	3710	2024	999999	01/01/2024
40	3714	2024	999999	01/01/2024
40	3721	2024	999999	01/01/2024
40	3742	2024	999999	01/01/2024
40	3743	2024	999999	01/01/2024
40	3758	2024	999999	01/01/2024
40	3783	2024	999999	01/01/2024
40	3799	2024	999999	01/01/2024
40	3822	2024	999999	01/01/2024
40	3835	2024	999999	01/01/2024

40	3848	2024	999999	01/01/2024
40	3849	2024	999999	01/01/2024
40	3854	2024	999999	01/01/2024
40	3859	2024	999999	01/01/2024
40	3875	2024	999999	01/01/2024
40	3876	2024	999999	01/01/2024
40	3887	2024	999999	01/01/2024
40	3890	2024	999999	01/01/2024
40	3907	2024	999999	01/01/2024
40	3928	2024	999999	01/01/2024
40	3930	2024	999999	01/01/2024
40	3965	2024	999999	01/01/2024
40	3979	2024	999999	01/01/2024
40	3985	2024	999999	01/01/2024
40	3986	2024	999999	01/01/2024
40	3987	2024	999999	01/01/2024
40	3994	2024	999999	01/01/2024
40	4088	2024	999999	01/01/2024
40	4098	2024	999999	01/01/2024
40	5377	2024	999999	01/01/2024
40	5479	2024	999999	01/01/2024
40	6051	2024	999999	01/01/2024
40	6057	2024	999999	01/01/2024
40	6061	2024	999999	01/01/2024
40	6067	2024	999999	01/01/2024
40	6072	2024	999999	01/01/2024
40	6075	2024	999999	01/01/2024
40	6099	2024	999999	01/01/2024
40	6109	2024	999999	01/01/2024
40	6111	2024	999999	01/01/2024
40	6131	2024	999999	01/01/2024
40	9005	2024	999999	01/01/2024
40	9020	2024	999999	01/01/2024
42	0973	2024	999999	01/01/2024
42	1528	2024	999999	01/01/2024
42	1657	2024	999999	01/01/2024
42	1690	2024	999999	01/01/2024
42	1692	2024	999999	01/01/2024

42	1716	2024	999999	01/01/2024
42	1795	2024	999999	01/01/2024
42	1797	2024	999999	01/01/2024
42	1798	2024	999999	01/01/2024
42	1805	2024	999999	01/01/2024
42	3020	2024	999999	01/01/2024
42	3210	2024	999999	01/01/2024
42	3556	2024	999999	01/01/2024
42	3617	2024	999999	01/01/2024
42	3699	2024	999999	01/01/2024
42	3726	2024	999999	01/01/2024
42	3876	2024	999999	01/01/2024
42	6025	2024	999999	01/01/2024
43	0323	2024	999999	01/01/2024
43	0472	2024	999999	01/01/2024
43	0743	2024	999999	01/01/2024
43	0801	2024	999999	01/01/2024
43	0814	2024	999999	01/01/2024
43	1068	2024	999999	01/01/2024
43	1077	2024	999999	01/01/2024
43	1099	2024	999999	01/01/2024
43	1333	2024	999999	01/01/2024
43	1364	2024	999999	01/01/2024
43	1478	2024	999999	01/01/2024
43	1556	2024	999999	01/01/2024
43	1600	2024	999999	01/01/2024
43	1609	2024	999999	01/01/2024
43	1614	2024	999999	01/01/2024
43	1618	2024	999999	01/01/2024
43	1620	2024	999999	01/01/2024
43	1622	2024	999999	01/01/2024
43	1624	2024	999999	01/01/2024
43	1625	2024	999999	01/01/2024
43	1633	2024	999999	01/01/2024
43	1634	2024	999999	01/01/2024
43	1637	2024	999999	01/01/2024
43	1638	2024	999999	01/01/2024
43	1642	2024	999999	01/01/2024

43	1645	2024	999999	01/01/2024
43	1647	2024	999999	01/01/2024
43	1648	2024	999999	01/01/2024
43	1649	2024	999999	01/01/2024
43	1661	2024	999999	01/01/2024
43	1663	2024	999999	01/01/2024
43	1665	2024	999999	01/01/2024
43	1669	2024	999999	01/01/2024
43	1671	2024	999999	01/01/2024
43	1672	2024	999999	01/01/2024
43	1674	2024	999999	01/01/2024
43	1676	2024	999999	01/01/2024
43	1677	2024	999999	01/01/2024
43	1681	2024	999999	01/01/2024
43	1682	2024	999999	01/01/2024
43	1685	2024	999999	01/01/2024
43	1690	2024	999999	01/01/2024
43	1695	2024	999999	01/01/2024
43	1698	2024	999999	01/01/2024
43	1705	2024	999999	01/01/2024
43	1706	2024	999999	01/01/2024
43	1707	2024	999999	01/01/2024
43	1708	2024	999999	01/01/2024
43	1710	2024	999999	01/01/2024
43	1724	2024	999999	01/01/2024
43	1730	2024	999999	01/01/2024
43	1738	2024	999999	01/01/2024
43	1739	2024	999999	01/01/2024
43	1740	2024	999999	01/01/2024
43	1742	2024	999999	01/01/2024
43	1749	2024	999999	01/01/2024
43	1752	2024	999999	01/01/2024
43	1754	2024	999999	01/01/2024
43	1758	2024	999999	01/01/2024
43	1761	2024	999999	01/01/2024
43	1762	2024	999999	01/01/2024
43	1764	2024	999999	01/01/2024
43	1770	2024	999999	01/01/2024

43	1773	2024	999999	01/01/2024
43	1788	2024	999999	01/01/2024
43	1789	2024	999999	01/01/2024
43	1791	2024	999999	01/01/2024
43	1794	2024	999999	01/01/2024
43	1797	2024	999999	01/01/2024
43	1798	2024	999999	01/01/2024
43	1801	2024	999999	01/01/2024
43	1802	2024	999999	01/01/2024
43	1805	2024	999999	01/01/2024
43	1810	2024	999999	01/01/2024
43	1811	2024	999999	01/01/2024
43	1812	2024	999999	01/01/2024
43	1813	2024	999999	01/01/2024
43	1816	2024	999999	01/01/2024
43	1817	2024	999999	01/01/2024
43	1818	2024	999999	01/01/2024
43	1819	2024	999999	01/01/2024
43	1822	2024	999999	01/01/2024
43	1825	2024	999999	01/01/2024
43	1826	2024	999999	01/01/2024
43	1828	2024	999999	01/01/2024
43	1830	2024	999999	01/01/2024
43	1831	2024	999999	01/01/2024
43	1833	2024	999999	01/01/2024
43	1833	2024	999999	01/01/2024
43	1836	2024	999999	01/01/2024
43	1838	2024	999999	01/01/2024
43	1839	2024	999999	01/01/2024
43	1845	2024	999999	01/01/2024
43	1848	2024	999999	01/01/2024
43	1849	2024	999999	01/01/2024
43	1850	2024	999999	01/01/2024
43	1856	2024	999999	01/01/2024
43	1863	2024	999999	01/01/2024
43	1864	2024	999999	01/01/2024
43	1865	2024	999999	01/01/2024
43	1866	2024	999999	01/01/2024

43	1867	2024	999999	01/01/2024
43	1871	2024	999999	01/01/2024
43	1876	2024	999999	01/01/2024
43	1880	2024	999999	01/01/2024
43	1881	2024	999999	01/01/2024
43	3006	2024	999999	01/01/2024
43	3019	2024	999999	01/01/2024
43	3020	2024	999999	01/01/2024
43	3028	2024	999999	01/01/2024
43	3030	2024	999999	01/01/2024
43	3031	2024	999999	01/01/2024
43	3034	2024	999999	01/01/2024
43	3037	2024	999999	01/01/2024
43	3052	2024	999999	01/01/2024
43	3053	2024	999999	01/01/2024
43	3057	2024	999999	01/01/2024
43	3061	2024	999999	01/01/2024
43	3065	2024	999999	01/01/2024
43	3067	2024	999999	01/01/2024
43	3073	2024	999999	01/01/2024
43	3082	2024	999999	01/01/2024
43	3092	2024	999999	01/01/2024
43	3098	2024	999999	01/01/2024
43	3108	2024	999999	01/01/2024
43	3115	2024	999999	01/01/2024
43	3117	2024	999999	01/01/2024
43	3118	2024	999999	01/01/2024
43	3126	2024	999999	01/01/2024
43	3149	2024	999999	01/01/2024
43	3159	2024	999999	01/01/2024
43	3167	2024	999999	01/01/2024
43	3171	2024	999999	01/01/2024
43	3173	2024	999999	01/01/2024
43	3178	2024	999999	01/01/2024
43	3193	2024	999999	01/01/2024
43	3198	2024	999999	01/01/2024
43	3200	2024	999999	01/01/2024
43	3201	2024	999999	01/01/2024

43	3205	2024	999999	01/01/2024
43	3210	2024	999999	01/01/2024
43	3212	2024	999999	01/01/2024
43	3223	2024	999999	01/01/2024
43	3235	2024	999999	01/01/2024
43	3240	2024	999999	01/01/2024
43	3258	2024	999999	01/01/2024
43	3264	2024	999999	01/01/2024
43	3273	2024	999999	01/01/2024
43	3278	2024	999999	01/01/2024
43	3283	2024	999999	01/01/2024
43	3288	2024	999999	01/01/2024
43	3298	2024	999999	01/01/2024
43	3312	2024	999999	01/01/2024
43	3317	2024	999999	01/01/2024
43	3320	2024	999999	01/01/2024
43	3321	2024	999999	01/01/2024
43	3329	2024	999999	01/01/2024
43	3366	2024	999999	01/01/2024
43	3379	2024	999999	01/01/2024
43	3384	2024	999999	01/01/2024
43	3389	2024	999999	01/01/2024
43	3395	2024	999999	01/01/2024
43	3397	2024	999999	01/01/2024
43	3403	2024	999999	01/01/2024
43	3407	2024	999999	01/01/2024
43	3416	2024	999999	01/01/2024
43	3420	2024	999999	01/01/2024
43	3430	2024	999999	01/01/2024
43	3432	2024	999999	01/01/2024
43	3437	2024	999999	01/01/2024
43	3452	2024	999999	01/01/2024
43	3454	2024	999999	01/01/2024
43	3458	2024	999999	01/01/2024
43	3461	2024	999999	01/01/2024
43	3466	2024	999999	01/01/2024
43	3467	2024	999999	01/01/2024
43	3475	2024	999999	01/01/2024

43	3485	2024	999999	01/01/2024
43	3492	2024	999999	01/01/2024
43	3493	2024	999999	01/01/2024
43	3496	2024	999999	01/01/2024
43	3500	2024	999999	01/01/2024
43	3511	2024	999999	01/01/2024
43	3522	2024	999999	01/01/2024
43	3524	2024	999999	01/01/2024
43	3527	2024	999999	01/01/2024
43	3532	2024	999999	01/01/2024
43	3540	2024	999999	01/01/2024
43	3547	2024	999999	01/01/2024
43	3556	2024	999999	01/01/2024
43	3558	2024	999999	01/01/2024
43	3563	2024	999999	01/01/2024
43	3568	2024	999999	01/01/2024
43	3570	2024	999999	01/01/2024
43	3597	2024	999999	01/01/2024
43	3614	2024	999999	01/01/2024
43	3622	2024	999999	01/01/2024
43	3623	2024	999999	01/01/2024
43	3625	2024	999999	01/01/2024
43	3629	2024	999999	01/01/2024
43	3637	2024	999999	01/01/2024
43	3646	2024	999999	01/01/2024
43	3647	2024	999999	01/01/2024
43	3648	2024	999999	01/01/2024
43	3649	2024	999999	01/01/2024
43	3655	2024	999999	01/01/2024
43	3656	2024	999999	01/01/2024
43	3661	2024	999999	01/01/2024
43	3664	2024	999999	01/01/2024
43	3668	2024	999999	01/01/2024
43	3670	2024	999999	01/01/2024
43	3673	2024	999999	01/01/2024
43	3692	2024	999999	01/01/2024
43	3693	2024	999999	01/01/2024
43	3695	2024	999999	01/01/2024

43	3697	2024	999999	01/01/2024
43	3699	2024	999999	01/01/2024
43	3701	2024	999999	01/01/2024
43	3702	2024	999999	01/01/2024
43	3706	2024	999999	01/01/2024
43	3708	2024	999999	01/01/2024
43	3709	2024	999999	01/01/2024
43	3715	2024	999999	01/01/2024
43	3720	2024	999999	01/01/2024
43	3737	2024	999999	01/01/2024
43	3740	2024	999999	01/01/2024
43	3756	2024	999999	01/01/2024
43	3757	2024	999999	01/01/2024
43	3760	2024	999999	01/01/2024
43	3761	2024	999999	01/01/2024
43	3763	2024	999999	01/01/2024
43	3769	2024	999999	01/01/2024
43	3770	2024	999999	01/01/2024
43	3774	2024	999999	01/01/2024
43	3780	2024	999999	01/01/2024
43	3784	2024	999999	01/01/2024
43	3795	2024	999999	01/01/2024
43	3807	2024	999999	01/01/2024
43	3811	2024	999999	01/01/2024
43	3818	2024	999999	01/01/2024
43	3825	2024	999999	01/01/2024
43	3827	2024	999999	01/01/2024
43	3828	2024	999999	01/01/2024
43	3832	2024	999999	01/01/2024
43	3837	2024	999999	01/01/2024
43	3843	2024	999999	01/01/2024
43	3847	2024	999999	01/01/2024
43	3850	2024	999999	01/01/2024
43	3860	2024	999999	01/01/2024
43	3862	2024	999999	01/01/2024
43	3865	2024	999999	01/01/2024
43	3868	2024	999999	01/01/2024
43	3871	2024	999999	01/01/2024

43	3876	2024	999999	01/01/2024
43	3878	2024	999999	01/01/2024
43	3881	2024	999999	01/01/2024
43	3885	2024	999999	01/01/2024
43	3886	2024	999999	01/01/2024
43	3887	2024	999999	01/01/2024
43	3891	2024	999999	01/01/2024
43	3893	2024	999999	01/01/2024
43	3898	2024	999999	01/01/2024
43	3901	2024	999999	01/01/2024
43	3902	2024	999999	01/01/2024
43	3903	2024	999999	01/01/2024
43	3904	2024	999999	01/01/2024
43	3905	2024	999999	01/01/2024
43	3921	2024	999999	01/01/2024
43	3922	2024	999999	01/01/2024
43	3927	2024	999999	01/01/2024
43	3932	2024	999999	01/01/2024
43	3933	2024	999999	01/01/2024
43	3936	2024	999999	01/01/2024
43	3938	2024	999999	01/01/2024
43	3941	2024	999999	01/01/2024
43	3942	2024	999999	01/01/2024
43	3945	2024	999999	01/01/2024
43	3946	2024	999999	01/01/2024
43	3948	2024	999999	01/01/2024
43	3950	2024	999999	01/01/2024
43	3957	2024	999999	01/01/2024
43	3961	2024	999999	01/01/2024
43	3962	2024	999999	01/01/2024
43	3963	2024	999999	01/01/2024
43	3967	2024	999999	01/01/2024
43	3970	2024	999999	01/01/2024
43	3973	2024	999999	01/01/2024
43	3976	2024	999999	01/01/2024
43	3977	2024	999999	01/01/2024
43	3981	2024	999999	01/01/2024
43	3982	2024	999999	01/01/2024

43	3991	2024	999999	01/01/2024
43	4004	2024	999999	01/01/2024
43	4073	2024	999999	01/01/2024
43	4086	2024	999999	01/01/2024
43	6017	2024	999999	01/01/2024
43	6025	2024	999999	01/01/2024
43	6067	2024	999999	01/01/2024
43	6071	2024	999999	01/01/2024
43	6091	2024	999999	01/01/2024
43	6106	2024	999999	01/01/2024
43	6114	2024	999999	01/01/2024
43	6118	2024	999999	01/01/2024
43	6120	2024	999999	01/01/2024
43	9005	2024	999999	01/01/2024
43	9015	2024	999999	01/01/2024
43	9020	2024	999999	01/01/2024
43	9031	2024	999999	01/01/2024
43	9037	2024	999999	01/01/2024
43	9044	2024	999999	01/01/2024
44	1271	2024	999999	01/01/2024
44	1470	2024	999999	01/01/2024
44	1621	2024	999999	01/01/2024
44	1837	2024	999999	01/01/2024
44	3686	2024	999999	01/01/2024
44	3722	2024	999999	01/01/2024
44	3895	2024	999999	01/01/2024
44	3911	2024	999999	01/01/2024
44	3947	2024	999999	01/01/2024
44	5049	2024	999999	01/01/2024
44	5053	2024	999999	01/01/2024
44	5054	2024	999999	01/01/2024
44	5055	2024	999999	01/01/2024
44	6013	2024	999999	01/01/2024
44	6036	2024	999999	01/01/2024
44	6063	2024	999999	01/01/2024
44	6135	2024	999999	01/01/2024
44	6141	2024	999999	01/01/2024
46	1630	2024	999999	01/01/2024

46	3469	2024	999999	01/01/2024
46	3805	2024	999999	01/01/2024
46	6089	2024	999999	01/01/2024
46	9001	2024	999999	01/01/2024
47	1039	2024	999999	01/01/2024
47	1051	2024	999999	01/01/2024
47	1099	2024	999999	01/01/2024
47	1371	2024	999999	01/01/2024
47	1387	2024	999999	01/01/2024
47	1550	2024	999999	01/01/2024
47	1592	2024	999999	01/01/2024
47	1609	2024	999999	01/01/2024
47	1614	2024	999999	01/01/2024
47	1615	2024	999999	01/01/2024
47	1617	2024	999999	01/01/2024
47	1618	2024	999999	01/01/2024
47	1619	2024	999999	01/01/2024
47	1625	2024	999999	01/01/2024
47	1626	2024	999999	01/01/2024
47	1627	2024	999999	01/01/2024
47	1628	2024	999999	01/01/2024
47	1632	2024	999999	01/01/2024
47	1635	2024	999999	01/01/2024
47	1645	2024	999999	01/01/2024
47	1648	2024	999999	01/01/2024
47	1652	2024	999999	01/01/2024
47	1661	2024	999999	01/01/2024
47	1671	2024	999999	01/01/2024
47	1677	2024	999999	01/01/2024
47	1678	2024	999999	01/01/2024
47	1681	2024	999999	01/01/2024
47	1682	2024	999999	01/01/2024
47	1684	2024	999999	01/01/2024
47	1685	2024	999999	01/01/2024
47	1691	2024	999999	01/01/2024
47	1692	2024	999999	01/01/2024
47	1693	2024	999999	01/01/2024
47	1695	2024	999999	01/01/2024

47	1697	2024	999999	01/01/2024
47	1699	2024	999999	01/01/2024
47	1705	2024	999999	01/01/2024
47	1706	2024	999999	01/01/2024
47	1713	2024	999999	01/01/2024
47	1714	2024	999999	01/01/2024
47	1724	2024	999999	01/01/2024
47	1740	2024	999999	01/01/2024
47	1742	2024	999999	01/01/2024
47	1743	2024	999999	01/01/2024
47	1745	2024	999999	01/01/2024
47	1748	2024	999999	01/01/2024
47	1750	2024	999999	01/01/2024
47	1751	2024	999999	01/01/2024
47	1752	2024	999999	01/01/2024
47	1754	2024	999999	01/01/2024
47	1760	2024	999999	01/01/2024
47	1764	2024	999999	01/01/2024
47	1766	2024	999999	01/01/2024
47	1773	2024	999999	01/01/2024
47	1775	2024	999999	01/01/2024
47	1780	2024	999999	01/01/2024
47	1785	2024	999999	01/01/2024
47	1787	2024	999999	01/01/2024
47	1789	2024	999999	01/01/2024
47	1791	2024	999999	01/01/2024
47	1799	2024	999999	01/01/2024
47	1801	2024	999999	01/01/2024
47	1803	2024	999999	01/01/2024
47	1805	2024	999999	01/01/2024
47	1808	2024	999999	01/01/2024
47	1809	2024	999999	01/01/2024
47	1811	2024	999999	01/01/2024
47	1818	2024	999999	01/01/2024
47	1820	2024	999999	01/01/2024
47	1823	2024	999999	01/01/2024
47	1829	2024	999999	01/01/2024
47	1831	2024	999999	01/01/2024

47	1833	2024	999999	01/01/2024
47	1836	2024	999999	01/01/2024
47	1840	2024	999999	01/01/2024
47	1843	2024	999999	01/01/2024
47	1848	2024	999999	01/01/2024
47	1849	2024	999999	01/01/2024
47	1850	2024	999999	01/01/2024
47	1852	2024	999999	01/01/2024
47	1855	2024	999999	01/01/2024
47	1863	2024	999999	01/01/2024
47	1864	2024	999999	01/01/2024
47	1865	2024	999999	01/01/2024
47	1866	2024	999999	01/01/2024
47	1867	2024	999999	01/01/2024
47	1873	2024	999999	01/01/2024
47	1875	2024	999999	01/01/2024
47	1876	2024	999999	01/01/2024
47	1878	2024	999999	01/01/2024
47	1879	2024	999999	01/01/2024
47	1881	2024	999999	01/01/2024
47	3006	2024	999999	01/01/2024
47	3010	2024	999999	01/01/2024
47	3014	2024	999999	01/01/2024
47	3018	2024	999999	01/01/2024
47	3020	2024	999999	01/01/2024
47	3024	2024	999999	01/01/2024
47	3028	2024	999999	01/01/2024
47	3030	2024	999999	01/01/2024
47	3037	2024	999999	01/01/2024
47	3061	2024	999999	01/01/2024
47	3062	2024	999999	01/01/2024
47	3064	2024	999999	01/01/2024
47	3065	2024	999999	01/01/2024
47	3072	2024	999999	01/01/2024
47	3073	2024	999999	01/01/2024
47	3076	2024	999999	01/01/2024
47	3082	2024	999999	01/01/2024
47	3084	2024	999999	01/01/2024

47	3092	2024	999999	01/01/2024
47	3105	2024	999999	01/01/2024
47	3107	2024	999999	01/01/2024
47	3115	2024	999999	01/01/2024
47	3117	2024	999999	01/01/2024
47	3118	2024	999999	01/01/2024
47	3126	2024	999999	01/01/2024
47	3129	2024	999999	01/01/2024
47	3136	2024	999999	01/01/2024
47	3147	2024	999999	01/01/2024
47	3151	2024	999999	01/01/2024
47	3159	2024	999999	01/01/2024
47	3160	2024	999999	01/01/2024
47	3164	2024	999999	01/01/2024
47	3165	2024	999999	01/01/2024
47	3167	2024	999999	01/01/2024
47	3175	2024	999999	01/01/2024
47	3187	2024	999999	01/01/2024
47	3193	2024	999999	01/01/2024
47	3197	2024	999999	01/01/2024
47	3200	2024	999999	01/01/2024
47	3201	2024	999999	01/01/2024
47	3205	2024	999999	01/01/2024
47	3223	2024	999999	01/01/2024
47	3224	2024	999999	01/01/2024
47	3227	2024	999999	01/01/2024
47	3258	2024	999999	01/01/2024
47	3264	2024	999999	01/01/2024
47	3266	2024	999999	01/01/2024
47	3273	2024	999999	01/01/2024
47	3278	2024	999999	01/01/2024
47	3279	2024	999999	01/01/2024
47	3283	2024	999999	01/01/2024
47	3296	2024	999999	01/01/2024
47	3306	2024	999999	01/01/2024
47	3311	2024	999999	01/01/2024
47	3312	2024	999999	01/01/2024
47	3317	2024	999999	01/01/2024

47	3320	2024	999999	01/01/2024
47	3329	2024	999999	01/01/2024
47	3354	2024	999999	01/01/2024
47	3357	2024	999999	01/01/2024
47	3359	2024	999999	01/01/2024
47	3362	2024	999999	01/01/2024
47	3366	2024	999999	01/01/2024
47	3369	2024	999999	01/01/2024
47	3379	2024	999999	01/01/2024
47	3391	2024	999999	01/01/2024
47	3394	2024	999999	01/01/2024
47	3395	2024	999999	01/01/2024
47	3397	2024	999999	01/01/2024
47	3398	2024	999999	01/01/2024
47	3403	2024	999999	01/01/2024
47	3407	2024	999999	01/01/2024
47	3416	2024	999999	01/01/2024
47	3420	2024	999999	01/01/2024
47	3425	2024	999999	01/01/2024
47	3426	2024	999999	01/01/2024
47	3431	2024	999999	01/01/2024
47	3432	2024	999999	01/01/2024
47	3434	2024	999999	01/01/2024
47	3454	2024	999999	01/01/2024
47	3458	2024	999999	01/01/2024
47	3461	2024	999999	01/01/2024
47	3466	2024	999999	01/01/2024
47	3467	2024	999999	01/01/2024
47	3471	2024	999999	01/01/2024
47	3475	2024	999999	01/01/2024
47	3478	2024	999999	01/01/2024
47	3481	2024	999999	01/01/2024
47	3485	2024	999999	01/01/2024
47	3487	2024	999999	01/01/2024
47	3489	2024	999999	01/01/2024
47	3496	2024	999999	01/01/2024
47	3511	2024	999999	01/01/2024
47	3514	2024	999999	01/01/2024

47	3522	2024	999999	01/01/2024
47	3525	2024	999999	01/01/2024
47	3527	2024	999999	01/01/2024
47	3529	2024	999999	01/01/2024
47	3539	2024	999999	01/01/2024
47	3542	2024	999999	01/01/2024
47	3545	2024	999999	01/01/2024
47	3547	2024	999999	01/01/2024
47	3551	2024	999999	01/01/2024
47	3554	2024	999999	01/01/2024
47	3558	2024	999999	01/01/2024
47	3567	2024	999999	01/01/2024
47	3571	2024	999999	01/01/2024
47	3573	2024	999999	01/01/2024
47	3574	2024	999999	01/01/2024
47	3591	2024	999999	01/01/2024
47	3594	2024	999999	01/01/2024
47	3622	2024	999999	01/01/2024
47	3629	2024	999999	01/01/2024
47	3637	2024	999999	01/01/2024
47	3638	2024	999999	01/01/2024
47	3646	2024	999999	01/01/2024
47	3647	2024	999999	01/01/2024
47	3648	2024	999999	01/01/2024
47	3659	2024	999999	01/01/2024
47	3661	2024	999999	01/01/2024
47	3664	2024	999999	01/01/2024
47	3666	2024	999999	01/01/2024
47	3671	2024	999999	01/01/2024
47	3673	2024	999999	01/01/2024
47	3685	2024	999999	01/01/2024
47	3693	2024	999999	01/01/2024
47	3695	2024	999999	01/01/2024
47	3697	2024	999999	01/01/2024
47	3699	2024	999999	01/01/2024
47	3701	2024	999999	01/01/2024
47	3706	2024	999999	01/01/2024
47	3708	2024	999999	01/01/2024

47	3709	2024	999999	01/01/2024
47	3711	2024	999999	01/01/2024
47	3712	2024	999999	01/01/2024
47	3715	2024	999999	01/01/2024
47	3716	2024	999999	01/01/2024
47	3720	2024	999999	01/01/2024
47	3722	2024	999999	01/01/2024
47	3727	2024	999999	01/01/2024
47	3728	2024	999999	01/01/2024
47	3737	2024	999999	01/01/2024
47	3741	2024	999999	01/01/2024
47	3748	2024	999999	01/01/2024
47	3749	2024	999999	01/01/2024
47	3751	2024	999999	01/01/2024
47	3752	2024	999999	01/01/2024
47	3755	2024	999999	01/01/2024
47	3756	2024	999999	01/01/2024
47	3757	2024	999999	01/01/2024
47	3760	2024	999999	01/01/2024
47	3761	2024	999999	01/01/2024
47	3763	2024	999999	01/01/2024
47	3772	2024	999999	01/01/2024
47	3773	2024	999999	01/01/2024
47	3774	2024	999999	01/01/2024
47	3778	2024	999999	01/01/2024
47	3784	2024	999999	01/01/2024
47	3788	2024	999999	01/01/2024
47	3789	2024	999999	01/01/2024
47	3795	2024	999999	01/01/2024
47	3807	2024	999999	01/01/2024
47	3810	2024	999999	01/01/2024
47	3811	2024	999999	01/01/2024
47	3812	2024	999999	01/01/2024
47	3828	2024	999999	01/01/2024
47	3830	2024	999999	01/01/2024
47	3832	2024	999999	01/01/2024
47	3837	2024	999999	01/01/2024
47	3838	2024	999999	01/01/2024

47	3841	2024	999999	01/01/2024
47	3845	2024	999999	01/01/2024
47	3847	2024	999999	01/01/2024
47	3850	2024	999999	01/01/2024
47	3868	2024	999999	01/01/2024
47	3870	2024	999999	01/01/2024
47	3878	2024	999999	01/01/2024
47	3884	2024	999999	01/01/2024
47	3886	2024	999999	01/01/2024
47	3887	2024	999999	01/01/2024
47	3889	2024	999999	01/01/2024
47	3892	2024	999999	01/01/2024
47	3893	2024	999999	01/01/2024
47	3901	2024	999999	01/01/2024
47	3903	2024	999999	01/01/2024
47	3905	2024	999999	01/01/2024
47	3920	2024	999999	01/01/2024
47	3921	2024	999999	01/01/2024
47	3922	2024	999999	01/01/2024
47	3925	2024	999999	01/01/2024
47	3927	2024	999999	01/01/2024
47	3935	2024	999999	01/01/2024
47	3936	2024	999999	01/01/2024
47	3938	2024	999999	01/01/2024
47	3941	2024	999999	01/01/2024
47	3942	2024	999999	01/01/2024
47	3945	2024	999999	01/01/2024
47	3948	2024	999999	01/01/2024
47	3951	2024	999999	01/01/2024
47	3961	2024	999999	01/01/2024
47	3964	2024	999999	01/01/2024
47	3967	2024	999999	01/01/2024
47	3969	2024	999999	01/01/2024
47	3971	2024	999999	01/01/2024
47	3972	2024	999999	01/01/2024
47	3974	2024	999999	01/01/2024
47	3981	2024	999999	01/01/2024
47	3983	2024	999999	01/01/2024

47	3990	2024	999999	01/01/2024
47	3991	2024	999999	01/01/2024
47	3992	2024	999999	01/01/2024
47	3997	2024	999999	01/01/2024
47	3998	2024	999999	01/01/2024
47	3999	2024	999999	01/01/2024
47	4004	2024	999999	01/01/2024
47	4073	2024	999999	01/01/2024
47	4098	2024	999999	01/01/2024
47	4101	2024	999999	01/01/2024
47	4112	2024	999999	01/01/2024
47	6017	2024	999999	01/01/2024
47	6025	2024	999999	01/01/2024
47	6065	2024	999999	01/01/2024
47	6071	2024	999999	01/01/2024
47	6087	2024	999999	01/01/2024
47	6088	2024	999999	01/01/2024
47	6106	2024	999999	01/01/2024
47	6115	2024	999999	01/01/2024
48	1592	2024	999999	01/01/2024
48	1629	2024	999999	01/01/2024
48	1655	2024	999999	01/01/2024
48	1666	2024	999999	01/01/2024
48	1675	2024	999999	01/01/2024
48	1682	2024	999999	01/01/2024
48	1689	2024	999999	01/01/2024
48	1693	2024	999999	01/01/2024
48	1721	2024	999999	01/01/2024
48	1731	2024	999999	01/01/2024
48	1744	2024	999999	01/01/2024
48	1754	2024	999999	01/01/2024
48	1759	2024	999999	01/01/2024
48	1766	2024	999999	01/01/2024
48	1769	2024	999999	01/01/2024
48	1774	2024	999999	01/01/2024
48	1792	2024	999999	01/01/2024
48	1837	2024	999999	01/01/2024
48	1841	2024	999999	01/01/2024

48	1844	2024	999999	01/01/2024
48	1860	2024	999999	01/01/2024
48	1861	2024	999999	01/01/2024
48	1873	2024	999999	01/01/2024
48	1875	2024	999999	01/01/2024
48	3009	2024	999999	01/01/2024
48	3013	2024	999999	01/01/2024
48	3033	2024	999999	01/01/2024
48	3039	2024	999999	01/01/2024
48	3044	2024	999999	01/01/2024
48	3055	2024	999999	01/01/2024
48	3057	2024	999999	01/01/2024
48	3083	2024	999999	01/01/2024
48	3088	2024	999999	01/01/2024
48	3107	2024	999999	01/01/2024
48	3112	2024	999999	01/01/2024
48	3123	2024	999999	01/01/2024
48	3136	2024	999999	01/01/2024
48	3154	2024	999999	01/01/2024
48	3162	2024	999999	01/01/2024
48	3311	2024	999999	01/01/2024
48	3323	2024	999999	01/01/2024
48	3354	2024	999999	01/01/2024
48	3387	2024	999999	01/01/2024
48	3391	2024	999999	01/01/2024
48	3411	2024	999999	01/01/2024
48	3413	2024	999999	01/01/2024
48	3416	2024	999999	01/01/2024
48	3425	2024	999999	01/01/2024
48	3426	2024	999999	01/01/2024
48	3429	2024	999999	01/01/2024
48	3450	2024	999999	01/01/2024
48	3451	2024	999999	01/01/2024
48	3470	2024	999999	01/01/2024
48	3481	2024	999999	01/01/2024
48	3483	2024	999999	01/01/2024
48	3487	2024	999999	01/01/2024
48	3497	2024	999999	01/01/2024

48	3503	2024	999999	01/01/2024
48	3504	2024	999999	01/01/2024
48	3529	2024	999999	01/01/2024
48	3542	2024	999999	01/01/2024
48	3563	2024	999999	01/01/2024
48	3579	2024	999999	01/01/2024
48	3594	2024	999999	01/01/2024
48	3600	2024	999999	01/01/2024
48	3618	2024	999999	01/01/2024
48	3658	2024	999999	01/01/2024
48	3669	2024	999999	01/01/2024
48	3699	2024	999999	01/01/2024
48	3711	2024	999999	01/01/2024
48	3712	2024	999999	01/01/2024
48	3749	2024	999999	01/01/2024
48	3750	2024	999999	01/01/2024
48	3790	2024	999999	01/01/2024
48	3795	2024	999999	01/01/2024
48	3796	2024	999999	01/01/2024
48	3846	2024	999999	01/01/2024
48	3854	2024	999999	01/01/2024
48	3861	2024	999999	01/01/2024
48	3915	2024	999999	01/01/2024
48	3917	2024	999999	01/01/2024
48	3924	2024	999999	01/01/2024
48	3932	2024	999999	01/01/2024
48	3949	2024	999999	01/01/2024
48	3977	2024	999999	01/01/2024
48	3979	2024	999999	01/01/2024
48	3993	2024	999999	01/01/2024
48	3996	2024	999999	01/01/2024
48	4115	2024	999999	01/01/2024
48	4117	2024	999999	01/01/2024
48	6071	2024	999999	01/01/2024
48	6087	2024	999999	01/01/2024
48	6113	2024	999999	01/01/2024
48	6130	2024	999999	01/01/2024
48	7609	2024	999999	01/01/2024

48	9001	2024	999999	01/01/2024
48	9005	2024	999999	01/01/2024
48	9006	2024	999999	01/01/2024
48	9007	2024	999999	01/01/2024
48	9015	2024	999999	01/01/2024
48	9020	2024	999999	01/01/2024
48	9037	2024	999999	01/01/2024
48	9044	2024	999999	01/01/2024
48	9047	2024	999999	01/01/2024
48	9048	2024	999999	01/01/2024
50	1846	2024	999999	01/01/2024
50	3509	2024	999999	01/01/2024
51	0973	2024	999999	01/01/2024
51	1068	2024	999999	01/01/2024
51	1487	2024	999999	01/01/2024
51	1528	2024	999999	01/01/2024
51	1556	2023	999999	29/12/2023
51	1556	2024	999999	01/01/2024
51	1600	2024	999999	01/01/2024
51	1609	2024	999999	01/01/2024
51	1612	2024	999999	01/01/2024
51	1619	2024	999999	01/01/2024
51	1626	2024	999999	01/01/2024
51	1627	2024	999999	01/01/2024
51	1633	2024	999999	01/01/2024
51	1641	2024	999999	01/01/2024
51	1645	2024	999999	01/01/2024
51	1649	2024	999999	01/01/2024
51	1652	2024	999999	01/01/2024
51	1656	2024	999999	01/01/2024
51	1669	2024	999999	01/01/2024
51	1672	2024	999999	01/01/2024
51	1681	2024	999999	01/01/2024
51	1690	2024	999999	01/01/2024
51	1691	2024	999999	01/01/2024
51	1697	2024	999999	01/01/2024
51	1698	2024	999999	01/01/2024
51	1707	2024	999999	01/01/2024

51	1718	2024	999999	01/01/2024
51	1733	2024	999999	01/01/2024
51	1734	2024	999999	01/01/2024
51	1745	2024	999999	01/01/2024
51	1748	2024	999999	01/01/2024
51	1753	2024	999999	01/01/2024
51	1762	2024	999999	01/01/2024
51	1767	2024	999999	01/01/2024
51	1788	2024	999999	01/01/2024
51	1791	2024	999999	01/01/2024
51	1794	2024	999999	01/01/2024
51	1806	2024	999999	01/01/2024
51	1811	2024	999999	01/01/2024
51	1821	2024	999999	01/01/2024
51	1826	2024	999999	01/01/2024
51	1842	2024	999999	01/01/2024
51	1850	2024	999999	01/01/2024
51	1861	2024	999999	01/01/2024
51	1871	2024	999999	01/01/2024
51	1874	2024	999999	01/01/2024
51	3009	2024	999999	01/01/2024
51	3012	2024	999999	01/01/2024
51	3037	2024	999999	01/01/2024
51	3051	2024	999999	01/01/2024
51	3065	2024	999999	01/01/2024
51	3071	2024	999999	01/01/2024
51	3084	2024	999999	01/01/2024
51	3098	2024	999999	01/01/2024
51	3145	2024	999999	01/01/2024
51	3149	2024	999999	01/01/2024
51	3154	2024	999999	01/01/2024
51	3167	2024	999999	01/01/2024
51	3175	2024	999999	01/01/2024
51	3178	2024	999999	01/01/2024
51	3200	2024	999999	01/01/2024
51	3203	2024	999999	01/01/2024
51	3230	2024	999999	01/01/2024
51	3251	2024	999999	01/01/2024

51	3262	2024	999999	01/01/2024
51	3278	2024	999999	01/01/2024
51	3288	2024	999999	01/01/2024
51	3296	2024	999999	01/01/2024
51	3298	2024	999999	01/01/2024
51	3320	2024	999999	01/01/2024
51	3321	2024	999999	01/01/2024
51	3346	2024	999999	01/01/2024
51	3359	2024	999999	01/01/2024
51	3376	2024	999999	01/01/2024
51	3387	2024	999999	01/01/2024
51	3397	2024	999999	01/01/2024
51	3428	2024	999999	01/01/2024
51	3451	2024	999999	01/01/2024
51	3473	2024	999999	01/01/2024
51	3475	2024	999999	01/01/2024
51	3483	2024	999999	01/01/2024
51	3487	2024	999999	01/01/2024
51	3493	2024	999999	01/01/2024
51	3517	2024	999999	01/01/2024
51	3524	2024	999999	01/01/2024
51	3539	2024	999999	01/01/2024
51	3540	2024	999999	01/01/2024
51	3545	2024	999999	01/01/2024
51	3567	2024	999999	01/01/2024
51	3583	2024	999999	01/01/2024
51	3590	2024	999999	01/01/2024
51	3614	2024	999999	01/01/2024
51	3624	2024	999999	01/01/2024
51	3626	2024	999999	01/01/2024
51	3638	2024	999999	01/01/2024
51	3647	2024	999999	01/01/2024
51	3697	2024	999999	01/01/2024
51	3710	2024	999999	01/01/2024
51	3719	2024	999999	01/01/2024
51	3724	2024	999999	01/01/2024
51	3763	2024	999999	01/01/2024
51	3772	2024	999999	01/01/2024

51	3788	2024	999999	01/01/2024
51	3794	2024	999999	01/01/2024
51	3807	2024	999999	01/01/2024
51	3843	2024	999999	01/01/2024
51	3850	2024	999999	01/01/2024
51	3855	2024	999999	01/01/2024
51	3858	2024	999999	01/01/2024
51	3862	2024	999999	01/01/2024
51	3868	2024	999999	01/01/2024
51	3870	2024	999999	01/01/2024
51	3871	2024	999999	01/01/2024
51	3874	2024	999999	01/01/2024
51	3878	2024	999999	01/01/2024
51	3879	2024	999999	01/01/2024
51	3884	2024	999999	01/01/2024
51	3891	2024	999999	01/01/2024
51	3900	2024	999999	01/01/2024
51	3902	2024	999999	01/01/2024
51	3910	2024	999999	01/01/2024
51	3912	2024	999999	01/01/2024
51	3915	2024	999999	01/01/2024
51	3921	2024	999999	01/01/2024
51	3931	2024	999999	01/01/2024
51	3933	2024	999999	01/01/2024
51	3936	2024	999999	01/01/2024
51	3946	2024	999999	01/01/2024
51	3952	2024	999999	01/01/2024
51	3953	2024	999999	01/01/2024
51	3963	2024	999999	01/01/2024
51	3974	2024	999999	01/01/2024
51	3979	2024	999999	01/01/2024
51	3983	2023	999999	01/12/2023
51	3983	2024	999999	01/01/2024
51	3987	2024	999999	01/01/2024
51	3990	2024	999999	01/01/2024
51	3992	2024	999999	01/01/2024
51	3999	2024	999999	01/01/2024
51	4024	2024	999999	01/01/2024

51	6025	2024	999999	01/01/2024
51	6071	2024	999999	01/01/2024
51	6106	2024	999999	01/01/2024
52	1029	2024	999999	01/01/2024
52	1488	2024	999999	01/01/2024
52	1564	2024	999999	01/01/2024
52	1617	2024	999999	01/01/2024
52	1637	2024	999999	01/01/2024
52	1655	2024	999999	01/01/2024
52	1659	2024	999999	01/01/2024
52	1660	2024	999999	01/01/2024
52	1662	2024	999999	01/01/2024
52	1664	2024	999999	01/01/2024
52	1686	2024	999999	01/01/2024
52	1691	2024	999999	01/01/2024
52	1699	2024	999999	01/01/2024
52	1733	2024	999999	01/01/2024
52	1741	2024	999999	01/01/2024
52	1777	2024	999999	01/01/2024
52	1782	2024	999999	01/01/2024
52	1783	2024	999999	01/01/2024
52	1823	2024	999999	01/01/2024
52	1837	2024	999999	01/01/2024
52	1839	2024	999999	01/01/2024
52	1857	2024	999999	01/01/2024
52	1862	2024	999999	01/01/2024
52	3003	2024	999999	01/01/2024
52	3016	2024	999999	01/01/2024
52	3031	2024	999999	01/01/2024
52	3043	2024	999999	01/01/2024
52	3071	2024	999999	01/01/2024
52	3096	2024	999999	01/01/2024
52	3112	2024	999999	01/01/2024
52	3147	2024	999999	01/01/2024
52	3153	2024	999999	01/01/2024
52	3162	2024	999999	01/01/2024
52	3163	2024	999999	01/01/2024
52	3183	2024	999999	01/01/2024

52	3202	2024	999999	01/01/2024
52	3323	2024	999999	01/01/2024
52	3360	2024	999999	01/01/2024
52	3381	2024	999999	01/01/2024
52	3391	2024	999999	01/01/2024
52	3399	2024	999999	01/01/2024
52	3416	2024	999999	01/01/2024
52	3438	2024	999999	01/01/2024
52	3502	2024	999999	01/01/2024
52	3520	2024	999999	01/01/2024
52	3525	2024	999999	01/01/2024
52	3561	2024	999999	01/01/2024
52	3577	2024	999999	01/01/2024
52	3600	2024	999999	01/01/2024
52	3604	2024	999999	01/01/2024
52	3618	2024	999999	01/01/2024
52	3624	2024	999999	01/01/2024
52	3629	2024	999999	01/01/2024
52	3643	2024	999999	01/01/2024
52	3663	2024	999999	01/01/2024
52	3665	2024	999999	01/01/2024
52	3677	2024	999999	01/01/2024
52	3687	2024	999999	01/01/2024
52	3690	2024	999999	01/01/2024
52	3711	2024	999999	01/01/2024
52	3712	2024	999999	01/01/2024
52	3727	2024	999999	01/01/2024
52	3729	2024	999999	01/01/2024
52	3744	2024	999999	01/01/2024
52	3770	2024	999999	01/01/2024
52	3800	2024	999999	01/01/2024
52	3806	2024	999999	01/01/2024
52	3840	2024	999999	01/01/2024
52	3842	2024	999999	01/01/2024
52	3861	2024	999999	01/01/2024
52	3867	2024	999999	01/01/2024
52	3923	2024	999999	01/01/2024
52	3929	2024	999999	01/01/2024

52	3947	2024	999999	01/01/2024
52	3993	2024	999999	01/01/2024
52	3995	2024	999999	01/01/2024
52	3997	2024	999999	01/01/2024
52	3998	2024	999999	01/01/2024
52	4107	2024	999999	01/01/2024
52	6001	2024	999999	01/01/2024
52	6038	2024	999999	01/01/2024
52	6078	2024	999999	01/01/2024
52	6087	2024	999999	01/01/2024
52	6091	2024	999999	01/01/2024
52	6136	2024	999999	01/01/2024
52	7023	2024	999999	01/01/2024
52	7034	2024	999999	01/01/2024
52	9001	2024	999999	01/01/2024
52	9005	2024	999999	01/01/2024
52	9006	2024	999999	01/01/2024
52	9007	2024	999999	01/01/2024
52	9015	2024	999999	01/01/2024
52	9020	2024	999999	01/01/2024
52	9033	2024	999999	01/01/2024
52	9037	2024	999999	01/01/2024
52	9038	2024	999999	01/01/2024
52	9042	2024	999999	01/01/2024
52	9044	2024	999999	01/01/2024
52	9047	2024	999999	01/01/2024
52	9048	2024	999999	01/01/2024
53	0965	2024	999999	01/01/2024
53	1614	2024	999999	01/01/2024
53	1640	2024	999999	01/01/2024
53	1747	2024	999999	01/01/2024
53	1823	2024	999999	01/01/2024
53	1827	2024	999999	01/01/2024
53	1852	2024	999999	01/01/2024
53	1864	2024	999999	01/01/2024
53	1878	2024	999999	01/01/2024
53	3014	2024	999999	01/01/2024
53	3019	2024	999999	01/01/2024

53	3061	2024	999999	01/01/2024
53	3258	2024	999999	01/01/2024
53	3506	2024	999999	01/01/2024
53	3529	2024	999999	01/01/2024
53	3639	2024	999999	01/01/2024
53	3728	2024	999999	01/01/2024
53	3755	2024	999999	01/01/2024
53	3811	2024	999999	01/01/2024
53	3852	2024	999999	01/01/2024
53	3860	2024	999999	01/01/2024
53	3892	2024	999999	01/01/2024
53	3894	2024	999999	01/01/2024
53	3925	2024	999999	01/01/2024
53	3994	2024	999999	01/01/2024
53	5376	2024	999999	01/01/2024
53	5629	2024	999999	01/01/2024
53	6088	2024	999999	01/01/2024
53	6100	2024	999999	01/01/2024
53	6105	2024	999999	01/01/2024
53	6117	2024	999999	01/01/2024
53	9005	2024	999999	01/01/2024
53	9007	2024	999999	01/01/2024
53	9015	2024	999999	01/01/2024
53	9020	2024	999999	01/01/2024
53	9044	2024	999999	01/01/2024
64	1550	2024	999999	01/01/2024
64	1611	2024	999999	01/01/2024
64	1619	2024	999999	01/01/2024
64	1626	2024	999999	01/01/2024
64	1628	2024	999999	01/01/2024
64	1629	2024	999999	01/01/2024
64	1641	2024	999999	01/01/2024
64	1662	2024	999999	01/01/2024
64	1671	2024	999999	01/01/2024
64	1685	2024	999999	01/01/2024
64	1693	2024	999999	01/01/2024
64	1729	2024	999999	01/01/2024
64	1730	2024	999999	01/01/2024

64	1733	2024	999999	01/01/2024
64	1738	2024	999999	01/01/2024
64	1750	2024	999999	01/01/2024
64	1766	2024	999999	01/01/2024
64	1775	2024	999999	01/01/2024
64	1777	2024	999999	01/01/2024
64	1796	2024	999999	01/01/2024
64	1814	2024	999999	01/01/2024
64	1830	2024	999999	01/01/2024
64	1840	2024	999999	01/01/2024
64	1867	2024	999999	01/01/2024
64	3010	2024	999999	01/01/2024
64	3035	2024	999999	01/01/2024
64	3057	2024	999999	01/01/2024
64	3098	2024	999999	01/01/2024
64	3126	2024	999999	01/01/2024
64	3160	2024	999999	01/01/2024
64	3164	2024	999999	01/01/2024
64	3172	2024	999999	01/01/2024
64	3334	2024	999999	01/01/2024
64	3357	2024	999999	01/01/2024
64	3374	2024	999999	01/01/2024
64	3413	2024	999999	01/01/2024
64	3416	2024	999999	01/01/2024
64	3458	2024	999999	01/01/2024
64	3483	2024	999999	01/01/2024
64	3589	2024	999999	01/01/2024
64	3694	2024	999999	01/01/2024
64	3699	2024	999999	01/01/2024
64	3701	2024	999999	01/01/2024
64	3711	2024	999999	01/01/2024
64	3712	2024	999999	01/01/2024
64	3722	2024	999999	01/01/2024
64	3739	2024	999999	01/01/2024
64	3741	2024	999999	01/01/2024
64	3749	2024	999999	01/01/2024
64	3788	2024	999999	01/01/2024
64	3795	2024	999999	01/01/2024

64	3838	2024	999999	01/01/2024
64	3870	2024	999999	01/01/2024
64	3904	2024	999999	01/01/2024
64	3912	2024	999999	01/01/2024
64	3914	2024	999999	01/01/2024
64	3925	2024	999999	01/01/2024
64	3929	2024	999999	01/01/2024
64	3960	2024	999999	01/01/2024
64	3961	2024	999999	01/01/2024
64	3969	2024	999999	01/01/2024
64	3979	2024	999999	01/01/2024
64	4024	2024	999999	01/01/2024
64	6071	2024	999999	01/01/2024
64	6087	2024	999999	01/01/2024
64	6088	2024	999999	01/01/2024
64	6118	2024	999999	01/01/2024
64	7608	2024	999999	01/01/2024
64	9001	2024	999999	01/01/2024
64	9005	2024	999999	01/01/2024
64	9015	2024	999999	01/01/2024
64	9037	2024	999999	01/01/2024
64	9044	2024	999999	01/01/2024
64	9047	2024	999999	01/01/2024
64	9048	2024	999999	01/01/2024
65	1619	2024	999999	01/01/2024
65	1624	2024	999999	01/01/2024
65	1635	2024	999999	01/01/2024
65	1644	2024	999999	01/01/2024
65	1671	2024	999999	01/01/2024
65	1678	2024	999999	01/01/2024
65	1680	2024	999999	01/01/2024
65	1685	2024	999999	01/01/2024
65	1693	2024	999999	01/01/2024
65	1695	2024	999999	01/01/2024
65	1712	2024	999999	01/01/2024
65	1714	2024	999999	01/01/2024
65	1751	2024	999999	01/01/2024
65	1760	2024	999999	01/01/2024

65	1766	2024	999999	01/01/2024
65	1789	2024	999999	01/01/2024
65	1816	2024	999999	01/01/2024
65	1818	2024	999999	01/01/2024
65	1838	2024	999999	01/01/2024
65	1839	2024	999999	01/01/2024
65	1840	2024	999999	01/01/2024
65	1849	2024	999999	01/01/2024
65	3031	2024	999999	01/01/2024
65	3034	2024	999999	01/01/2024
65	3136	2024	999999	01/01/2024
65	3147	2024	999999	01/01/2024
65	3151	2024	999999	01/01/2024
65	3160	2024	999999	01/01/2024
65	3172	2024	999999	01/01/2024
65	3195	2024	999999	01/01/2024
65	3197	2024	999999	01/01/2024
65	3210	2024	999999	01/01/2024
65	3273	2024	999999	01/01/2024
65	3280	2024	999999	01/01/2024
65	3283	2024	999999	01/01/2024
65	3296	2024	999999	01/01/2024
65	3357	2024	999999	01/01/2024
65	3362	2024	999999	01/01/2024
65	3403	2024	999999	01/01/2024
65	3416	2024	999999	01/01/2024
65	3436	2024	999999	01/01/2024
65	3478	2024	999999	01/01/2024
65	3496	2024	999999	01/01/2024
65	3558	2024	999999	01/01/2024
65	3571	2024	999999	01/01/2024
65	3583	2024	999999	01/01/2024
65	3617	2024	999999	01/01/2024
65	3673	2024	999999	01/01/2024
65	3699	2024	999999	01/01/2024
65	3711	2024	999999	01/01/2024
65	3712	2024	999999	01/01/2024
65	3744	2024	999999	01/01/2024

65	3749	2024	999999	01/01/2024
65	3760	2024	999999	01/01/2024
65	3780	2024	999999	01/01/2024
65	3788	2024	999999	01/01/2024
65	3841	2024	999999	01/01/2024
65	3845	2024	999999	01/01/2024
65	3847	2024	999999	01/01/2024
65	3858	2024	999999	01/01/2024
65	3861	2024	999999	01/01/2024
65	3897	2024	999999	01/01/2024
65	3901	2024	999999	01/01/2024
65	3903	2024	999999	01/01/2024
65	3905	2024	999999	01/01/2024
65	3920	2024	999999	01/01/2024
65	3931	2024	999999	01/01/2024
65	3931	2024	999999	01/01/2024
65	3931	2024	999999	01/01/2024
65	3931	2024	999999	01/01/2024
65	3931	2024	999999	01/01/2024
65	3931	2024	999999	01/01/2024
65	3931	2024	999999	01/01/2024
65	3931	2024	999999	01/01/2024
65	3931	2024	999999	01/01/2024
65	3931	2024	999999	01/01/2024
65	3964	2024	999999	01/01/2024
65	3967	2024	999999	01/01/2024
65	3979	2024	999999	01/01/2024
65	4024	2024	999999	01/01/2024
65	4032	2024	999999	01/01/2024
65	4102	2024	999999	01/01/2024
65	4113	2024	999999	01/01/2024
65	5178	2024	999999	01/01/2024
65	6017	2024	999999	01/01/2024
65	6034	2024	999999	01/01/2024
65	6070	2024	999999	01/01/2024
65	6071	2024	999999	01/01/2024
65	7604	2024	999999	01/01/2024
65	9001	2024	999999	01/01/2024
65	9005	2024	999999	01/01/2024
65	9006	2024	999999	01/01/2024

65	9031	2024	999999	01/01/2024
65	9037	2024	999999	01/01/2024
65	9044	2024	999999	01/01/2024
67	3066	2024	999999	01/01/2024
67	3429	2024	999999	01/01/2024
67	3435	2024	999999	01/01/2024
67	3459	2024	999999	01/01/2024
67	3513	2024	999999	01/01/2024
67	3633	2024	999999	01/01/2024
67	3781	2024	999999	01/01/2024
67	3806	2024	999999	01/01/2024
67	3906	2024	999999	01/01/2024
67	3949	2024	999999	01/01/2024
67	4083	2024	999999	01/01/2024
67	4105	2024	999999	01/01/2024
67	4116	2024	999999	01/01/2024
67	6024	2024	999999	01/01/2024
67	7028	2024	999999	01/01/2024
67	7604	2024	999999	01/01/2024
67	7610	2024	999999	01/01/2024
67	9001	2024	999999	01/01/2024
67	9025	2024	999999	01/01/2024
73	1624	2024	999999	01/01/2024
73	1628	2024	999999	01/01/2024
73	1640	2024	999999	01/01/2024
73	1641	2024	999999	01/01/2024
73	1715	2024	999999	01/01/2024
73	1750	2024	999999	01/01/2024
73	1854	2023	999999	01/12/2023
73	1854	2024	999999	01/01/2024
73	1860	2024	999999	01/01/2024
73	1874	2024	999999	01/01/2024
73	3013	2024	999999	01/01/2024
73	3064	2024	999999	01/01/2024
73	3083	2024	999999	01/01/2024
73	3090	2024	999999	01/01/2024
73	3121	2024	999999	01/01/2024
73	3123	2024	999999	01/01/2024

73	3144	2024	999999	01/01/2024
73	3191	2024	999999	01/01/2024
73	3202	2024	999999	01/01/2024
73	3321	2024	999999	01/01/2024
73	3483	2024	999999	01/01/2024
73	3658	2024	999999	01/01/2024
73	3690	2024	999999	01/01/2024
73	3724	2024	999999	01/01/2024
73	3800	2024	999999	01/01/2024
73	3840	2024	999999	01/01/2024
73	3846	2024	999999	01/01/2024
73	3897	2024	999999	01/01/2024
73	3917	2024	999999	01/01/2024
73	3955	2024	999999	01/01/2024
73	3972	2024	999999	01/01/2024
73	4024	2024	999999	01/01/2024
73	4032	2024	999999	01/01/2024
73	4098	2024	999999	01/01/2024
73	6001	2024	999999	01/01/2024
73	6071	2024	999999	01/01/2024
73	6118	2024	999999	01/01/2024
73	6134	2024	999999	01/01/2024
73	9001	2024	999999	01/01/2024
73	9005	2024	999999	01/01/2024
73	9015	2024	999999	01/01/2024
73	9020	2024	999999	01/01/2024
73	9029	2024	999999	01/01/2024
73	9031	2024	999999	01/01/2024
73	9044	2024	999999	01/01/2024
75	1880	2024	999999	01/01/2024
75	3076	2024	999999	01/01/2024
75	3492	2024	999999	01/01/2024
75	3694	2024	999999	01/01/2024
75	3709	2024	999999	01/01/2024
75	3711	2024	999999	01/01/2024
75	3904	2024	999999	01/01/2024
75	4004	2024	999999	01/01/2024
75	4032	2024	999999	01/01/2024

75	4109	2024	999999	01/01/2024
75	6083	2024	999999	01/01/2024
75	6120	2024	999999	01/01/2024
75	9001	2024	999999	01/01/2024
75	9005	2024	999999	01/01/2024
75	9015	2024	999999	01/01/2024
75	9029	2024	999999	01/01/2024
75	9030	2024	999999	01/01/2024
75	9037	2024	999999	01/01/2024
75	9044	2024	999999	01/01/2024
80	1410	2024	999999	01/01/2024
80	1600	2024	999999	01/01/2024
80	1631	2024	999999	01/01/2024
80	1632	2024	999999	01/01/2024
80	1634	2024	999999	01/01/2024
80	1643	2024	999999	01/01/2024
80	1644	2024	999999	01/01/2024
80	1646	2024	999999	01/01/2024
80	1647	2024	999999	01/01/2024
80	1654	2024	999999	01/01/2024
80	1655	2024	999999	01/01/2024
80	1659	2024	999999	01/01/2024
80	1660	2024	999999	01/01/2024
80	1664	2024	999999	01/01/2024
80	1668	2024	999999	01/01/2024
80	1674	2024	999999	01/01/2024
80	1675	2024	999999	01/01/2024
80	1676	2024	999999	01/01/2024
80	1680	2024	999999	01/01/2024
80	1683	2024	999999	01/01/2024
80	1700	2024	999999	01/01/2024
80	1704	2024	999999	01/01/2024
80	1705	2024	999999	01/01/2024
80	1710	2024	999999	01/01/2024
80	1712	2024	999999	01/01/2024
80	1713	2024	999999	01/01/2024
80	1715	2024	999999	01/01/2024
80	1717	2024	999999	01/01/2024

80	1725	2024	999999	01/01/2024
80	1728	2024	999999	01/01/2024
80	1729	2024	999999	01/01/2024
80	1732	2024	999999	01/01/2024
80	1741	2024	999999	01/01/2024
80	1744	2024	999999	01/01/2024
80	1746	2024	999999	01/01/2024
80	1763	2024	999999	01/01/2024
80	1769	2024	999999	01/01/2024
80	1770	2024	999999	01/01/2024
80	1772	2024	999999	01/01/2024
80	1775	2024	999999	01/01/2024
80	1779	2024	999999	01/01/2024
80	1781	2024	999999	01/01/2024
80	1787	2024	999999	01/01/2024
80	1794	2024	999999	01/01/2024
80	1796	2024	999999	01/01/2024
80	1802	2024	999999	01/01/2024
80	1803	2024	999999	01/01/2024
80	1820	2024	999999	01/01/2024
80	1822	2024	999999	01/01/2024
80	1829	2024	999999	01/01/2024
80	1832	2024	999999	01/01/2024
80	1841	2024	999999	01/01/2024
80	1842	2024	999999	01/01/2024
80	1844	2024	999999	01/01/2024
80	1854	2024	999999	01/01/2024
80	1857	2024	999999	01/01/2024
80	1858	2024	999999	01/01/2024
80	1859	2024	999999	01/01/2024
80	1862	2024	999999	01/01/2024
80	1868	2024	999999	01/01/2024
80	1871	2024	999999	01/01/2024
80	1872	2024	999999	01/01/2024
80	3016	2024	999999	01/01/2024
80	3021	2024	999999	01/01/2024
80	3033	2024	999999	01/01/2024
80	3043	2024	999999	01/01/2024

80	3044	2024	999999	01/01/2024
80	3055	2024	999999	01/01/2024
80	3064	2024	999999	01/01/2024
80	3066	2024	999999	01/01/2024
80	3067	2024	999999	01/01/2024
80	3068	2024	999999	01/01/2024
80	3071	2024	999999	01/01/2024
80	3088	2024	999999	01/01/2024
80	3092	2024	999999	01/01/2024
80	3096	2024	999999	01/01/2024
80	3104	2024	999999	01/01/2024
80	3105	2024	999999	01/01/2024
80	3112	2024	999999	01/01/2024
80	3119	2024	999999	01/01/2024
80	3121	2024	999999	01/01/2024
80	3134	2024	999999	01/01/2024
80	3139	2024	999999	01/01/2024
80	3144	2024	999999	01/01/2024
80	3149	2024	999999	01/01/2024
80	3153	2024	999999	01/01/2024
80	3162	2024	999999	01/01/2024
80	3163	2024	999999	01/01/2024
80	3164	2024	999999	01/01/2024
80	3179	2024	999999	01/01/2024
80	3182	2024	999999	01/01/2024
80	3183	2024	999999	01/01/2024
80	3187	2024	999999	01/01/2024
80	3191	2024	999999	01/01/2024
80	3198	2024	999999	01/01/2024
80	3202	2024	999999	01/01/2024
80	3212	2024	999999	01/01/2024
80	3215	2024	999999	01/01/2024
80	3224	2024	999999	01/01/2024
80	3227	2024	999999	01/01/2024
80	3240	2024	999999	01/01/2024
80	3251	2024	999999	01/01/2024
80	3264	2024	999999	01/01/2024
80	3266	2024	999999	01/01/2024

80	3274	2024	999999	01/01/2024
80	3277	2024	999999	01/01/2024
80	3279	2024	999999	01/01/2024
80	3280	2024	999999	01/01/2024
80	3287	2024	999999	01/01/2024
80	3306	2024	999999	01/01/2024
80	3315	2024	999999	01/01/2024
80	3321	2024	999999	01/01/2024
80	3323	2024	999999	01/01/2024
80	3354	2024	999999	01/01/2024
80	3360	2024	999999	01/01/2024
80	3369	2024	999999	01/01/2024
80	3371	2024	999999	01/01/2024
80	3374	2024	999999	01/01/2024
80	3376	2024	999999	01/01/2024
80	3387	2024	999999	01/01/2024
80	3389	2024	999999	01/01/2024
80	3399	2024	999999	01/01/2024
80	3403	2024	999999	01/01/2024
80	3410	2024	999999	01/01/2024
80	3415	2024	999999	01/01/2024
80	3420	2024	999999	01/01/2024
80	3426	2024	999999	01/01/2024
80	3428	2024	999999	01/01/2024
80	3437	2024	999999	01/01/2024
80	3438	2024	999999	01/01/2024
80	3444	2024	999999	01/01/2024
80	3448	2024	999999	01/01/2024
80	3450	2024	999999	01/01/2024
80	3452	2024	999999	01/01/2024
80	3457	2024	999999	01/01/2024
80	3468	2024	999999	01/01/2024
80	3469	2024	999999	01/01/2024
80	3477	2024	999999	01/01/2024
80	3482	2024	999999	01/01/2024
80	3483	2024	999999	01/01/2024
80	3485	2024	999999	01/01/2024
80	3502	2024	999999	01/01/2024

80	3518	2024	999999	01/01/2024
80	3520	2024	999999	01/01/2024
80	3525	2024	999999	01/01/2024
80	3532	2024	999999	01/01/2024
80	3533	2024	999999	01/01/2024
80	3537	2024	999999	01/01/2024
80	3540	2024	999999	01/01/2024
80	3541	2024	999999	01/01/2024
80	3561	2024	999999	01/01/2024
80	3570	2024	999999	01/01/2024
80	3571	2024	999999	01/01/2024
80	3574	2024	999999	01/01/2024
80	3577	2024	999999	01/01/2024
80	3579	2024	999999	01/01/2024
80	3583	2024	999999	01/01/2024
80	3588	2024	999999	01/01/2024
80	3590	2024	999999	01/01/2024
80	3592	2024	999999	01/01/2024
80	3596	2024	999999	01/01/2024
80	3597	2024	999999	01/01/2024
80	3598	2024	999999	01/01/2024
80	3600	2024	999999	01/01/2024
80	3601	2024	999999	01/01/2024
80	3602	2024	999999	01/01/2024
80	3608	2024	999999	01/01/2024
80	3609	2024	999999	01/01/2024
80	3614	2024	999999	01/01/2024
80	3617	2024	999999	01/01/2024
80	3628	2024	999999	01/01/2024
80	3630	2024	999999	01/01/2024
80	3634	2024	999999	01/01/2024
80	3636	2024	999999	01/01/2024
80	3643	2024	999999	01/01/2024
80	3649	2024	999999	01/01/2024
80	3652	2024	999999	01/01/2024
80	3658	2024	999999	01/01/2024
80	3663	2024	999999	01/01/2024
80	3665	2024	999999	01/01/2024

80	3666	2024	999999	01/01/2024
80	3669	2024	999999	01/01/2024
80	3677	2024	999999	01/01/2024
80	3678	2024	999999	01/01/2024
80	3682	2024	999999	01/01/2024
80	3684	2024	999999	01/01/2024
80	3685	2024	999999	01/01/2024
80	3694	2024	999999	01/01/2024
80	3698	2024	999999	01/01/2024
80	3702	2024	999999	01/01/2024
80	3714	2024	999999	01/01/2024
80	3715	2024	999999	01/01/2024
80	3717	2024	999999	01/01/2024
80	3726	2024	999999	01/01/2024
80	3729	2024	999999	01/01/2024
80	3736	2024	999999	01/01/2024
80	3740	2024	999999	01/01/2024
80	3741	2024	999999	01/01/2024
80	3746	2024	999999	01/01/2024
80	3751	2024	999999	01/01/2024
80	3756	2024	999999	01/01/2024
80	3762	2024	999999	01/01/2024
80	3764	2024	999999	01/01/2024
80	3767	2024	999999	01/01/2024
80	3770	2024	999999	01/01/2024
80	3773	2024	999999	01/01/2024
80	3778	2024	999999	01/01/2024
80	3789	2024	999999	01/01/2024
80	3793	2024	999999	01/01/2024
80	3796	2024	999999	01/01/2024
80	3800	2024	999999	01/01/2024
80	3805	2024	999999	01/01/2024
80	3813	2024	999999	01/01/2024
80	3816	2024	999999	01/01/2024
80	3834	2024	999999	01/01/2024
80	3838	2024	999999	01/01/2024
80	3840	2024	999999	01/01/2024
80	3846	2024	999999	01/01/2024

80	3864	2024	999999	01/01/2024
80	3895	2024	999999	01/01/2024
80	3897	2024	999999	01/01/2024
80	3903	2024	999999	01/01/2024
80	3910	2024	999999	01/01/2024
80	3913	2024	999999	01/01/2024
80	3923	2024	999999	01/01/2024
80	3935	2024	999999	01/01/2024
80	3939	2024	999999	01/01/2024
80	3945	2024	999999	01/01/2024
80	3959	2024	999999	01/01/2024
80	3962	2024	999999	01/01/2024
80	3970	2024	999999	01/01/2024
80	3973	2024	999999	01/01/2024
80	3982	2024	999999	01/01/2024
80	3984	2024	999999	01/01/2024
80	3988	2024	999999	01/01/2024
80	3989	2024	999999	01/01/2024
80	3994	2024	999999	01/01/2024
80	3998	2024	999999	01/01/2024
80	4004	2024	999999	01/01/2024
80	4024	2024	999999	01/01/2024
80	4102	2024	999999	01/01/2024
80	4104	2024	999999	01/01/2024
80	6012	2024	999999	01/01/2024
80	6013	2024	999999	01/01/2024
80	6017	2024	999999	01/01/2024
80	6025	2024	999999	01/01/2024
80	6067	2024	999999	01/01/2024
80	6070	2024	999999	01/01/2024
80	6071	2024	999999	01/01/2024
80	6082	2024	999999	01/01/2024
80	6087	2024	999999	01/01/2024
80	6091	2024	999999	01/01/2024
80	7023	2024	999999	01/01/2024
80	7604	2024	999999	01/01/2024
80	7609	2024	999999	01/01/2024
81	1077	2024	999999	01/01/2024

81	1487	2024	999999	01/01/2024
81	1622	2024	999999	01/01/2024
81	1646	2024	999999	01/01/2024
81	1648	2024	999999	01/01/2024
81	1662	2024	999999	01/01/2024
81	1663	2024	999999	01/01/2024
81	1665	2024	999999	01/01/2024
81	1669	2024	999999	01/01/2024
81	1672	2024	999999	01/01/2024
81	1683	2024	999999	01/01/2024
81	1686	2024	999999	01/01/2024
81	1689	2024	999999	01/01/2024
81	1692	2024	999999	01/01/2024
81	1698	2024	999999	01/01/2024
81	1700	2024	999999	01/01/2024
81	1708	2024	999999	01/01/2024
81	1710	2024	999999	01/01/2024
81	1716	2024	999999	01/01/2024
81	1718	2023	999999	29/12/2023
81	1718	2024	999999	01/01/2024
81	1724	2024	999999	01/01/2024
81	1730	2024	999999	01/01/2024
81	1741	2024	999999	01/01/2024
81	1757	2024	999999	01/01/2024
81	1758	2024	999999	01/01/2024
81	1762	2023	999999	29/12/2023
81	1762	2024	999999	01/01/2024
81	1770	2024	999999	01/01/2024
81	1774	2024	999999	01/01/2024
81	1786	2024	999999	01/01/2024
81	1792	2024	999999	01/01/2024
81	1795	2024	999999	01/01/2024
81	1828	2024	999999	01/01/2024
81	1834	2024	999999	01/01/2024
81	1856	2024	999999	01/01/2024
81	3032	2024	999999	01/01/2024
81	3043	2024	999999	01/01/2024
81	3052	2024	999999	01/01/2024

81	3074	2024	999999	01/01/2024
81	3078	2024	999999	01/01/2024
81	3083	2024	999999	01/01/2024
81	3099	2024	999999	01/01/2024
81	3108	2024	999999	01/01/2024
81	3115	2024	999999	01/01/2024
81	3120	2024	999999	01/01/2024
81	3136	2024	999999	01/01/2024
81	3178	2024	999999	01/01/2024
81	3182	2024	999999	01/01/2024
81	3210	2024	999999	01/01/2024
81	3223	2024	999999	01/01/2024
81	3224	2024	999999	01/01/2024
81	3235	2024	999999	01/01/2024
81	3324	2024	999999	01/01/2024
81	3327	2024	999999	01/01/2024
81	3329	2024	999999	01/01/2024
81	3334	2024	999999	01/01/2024
81	3336	2024	999999	01/01/2024
81	3340	2024	999999	01/01/2024
81	3341	2024	999999	01/01/2024
81	3345	2024	999999	01/01/2024
81	3346	2024	999999	01/01/2024
81	3347	2024	999999	01/01/2024
81	3351	2024	999999	01/01/2024
81	3373	2024	999999	01/01/2024
81	3377	2024	999999	01/01/2024
81	3395	2024	999999	01/01/2024
81	3408	2024	999999	01/01/2024
81	3419	2024	999999	01/01/2024
81	3428	2024	999999	01/01/2024
81	3430	2024	999999	01/01/2024
81	3441	2024	999999	01/01/2024
81	3450	2024	999999	01/01/2024
81	3468	2024	999999	01/01/2024
81	3492	2024	999999	01/01/2024
81	3493	2024	999999	01/01/2024
81	3500	2024	999999	01/01/2024

81	3501	2024	999999	01/01/2024
81	3503	2024	999999	01/01/2024
81	3504	2024	999999	01/01/2024
81	3522	2024	999999	01/01/2024
81	3524	2024	999999	01/01/2024
81	3570	2024	999999	01/01/2024
81	3573	2024	999999	01/01/2024
81	3618	2024	999999	01/01/2024
81	3625	2024	999999	01/01/2024
81	3626	2024	999999	01/01/2024
81	3645	2024	999999	01/01/2024
81	3656	2023	999999	29/12/2023
81	3656	2024	999999	01/01/2024
81	3664	2024	999999	01/01/2024
81	3667	2024	999999	01/01/2024
81	3670	2024	999999	01/01/2024
81	3687	2024	999999	01/01/2024
81	3692	2024	999999	01/01/2024
81	3699	2024	999999	01/01/2024
81	3717	2024	999999	01/01/2024
81	3719	2024	999999	01/01/2024
81	3729	2024	999999	01/01/2024
81	3731	2024	999999	01/01/2024
81	3752	2024	999999	01/01/2024
81	3818	2024	999999	01/01/2024
81	3843	2024	999999	01/01/2024
81	3846	2024	999999	01/01/2024
81	3855	2024	999999	01/01/2024
81	3862	2024	999999	01/01/2024
81	3865	2024	999999	01/01/2024
81	3881	2024	999999	01/01/2024
81	3884	2024	999999	01/01/2024
81	3908	2024	999999	01/01/2024
81	3915	2024	999999	01/01/2024
81	3931	2024	999999	01/01/2024
81	3933	2024	999999	01/01/2024
81	3935	2024	999999	01/01/2024
81	3954	2024	999999	01/01/2024

81	3990	2024	999999	01/01/2024
81	4024	2024	999999	01/01/2024
81	4032	2024	999999	01/01/2024
81	4080	2024	999999	01/01/2024
81	4086	2024	999999	01/01/2024
81	4100	2024	999999	01/01/2024
81	6001	2024	999999	01/01/2024
81	6008	2024	999999	01/01/2024
81	6025	2024	999999	01/01/2024
81	6071	2024	999999	01/01/2024
81	6081	2024	999999	01/01/2024
81	6091	2024	999999	01/01/2024
81	6106	2024	999999	01/01/2024
81	7602	2024	999999	01/01/2024
81	9006	2024	999999	01/01/2024
81	9020	2024	999999	01/01/2024
82	1158	2024	999999	01/01/2024
82	1450	2024	999999	01/01/2024
82	1679	2024	999999	01/01/2024
82	1696	2024	999999	01/01/2024
82	1829	2024	999999	01/01/2024
82	3060	2024	999999	01/01/2024
82	3216	2024	999999	01/01/2024
82	3526	2024	999999	01/01/2024
82	3549	2024	999999	01/01/2024
82	3666	2024	999999	01/01/2024
82	3797	2024	999999	01/01/2024
82	3803	2024	999999	01/01/2024
82	6025	2024	999999	01/01/2024
83	1640	2024	999999	01/01/2024
83	1859	2024	999999	01/01/2024
83	3089	2024	999999	01/01/2024
83	3506	2024	999999	01/01/2024
83	3585	2024	999999	01/01/2024
83	3784	2024	999999	01/01/2024
83	3856	2024	999999	01/01/2024
83	3978	2024	999999	01/01/2024
83	6025	2024	999999	01/01/2024

83	9044	2024	999999	01/01/2024
84	0973	2024	999999	01/01/2024
84	1617	2024	999999	01/01/2024
84	1664	2024	999999	01/01/2024
84	1671	2024	999999	01/01/2024
84	1732	2024	999999	01/01/2024
84	1814	2024	999999	01/01/2024
84	3035	2024	999999	01/01/2024
84	3387	2024	999999	01/01/2024
84	3478	2024	999999	01/01/2024
84	3481	2024	999999	01/01/2024
84	3638	2024	999999	01/01/2024
84	3711	2024	999999	01/01/2024
84	3979	2024	999999	01/01/2024
84	4017	2024	999999	01/01/2024
84	4024	2024	999999	01/01/2024
84	6001	2024	999999	01/01/2024
84	9001	2024	999999	01/01/2024
84	9005	2024	999999	01/01/2024
84	9015	2024	999999	01/01/2024
84	9020	2024	999999	01/01/2024
84	9037	2024	999999	01/01/2024
84	9044	2024	999999	01/01/2024
85	1550	2024	999999	01/01/2024
85	1592	2024	999999	01/01/2024
85	1619	2024	999999	01/01/2024
85	1626	2024	999999	01/01/2024
85	1634	2024	999999	01/01/2024
85	1648	2024	999999	01/01/2024
85	1652	2024	999999	01/01/2024
85	1653	2024	999999	01/01/2024
85	1677	2024	999999	01/01/2024
85	1685	2024	999999	01/01/2024
85	1688	2024	999999	01/01/2024
85	1691	2024	999999	01/01/2024
85	1692	2024	999999	01/01/2024
85	1706	2023	999999	15/12/2023
85	1706	2024	999999	01/01/2024

85	1710	2024	999999	01/01/2024
85	1714	2024	999999	01/01/2024
85	1726	2024	999999	01/01/2024
85	1739	2024	999999	01/01/2024
85	1740	2024	999999	01/01/2024
85	1743	2024	999999	01/01/2024
85	1744	2024	999999	01/01/2024
85	1750	2024	999999	01/01/2024
85	1754	2024	999999	01/01/2024
85	1766	2024	999999	01/01/2024
85	1778	2024	999999	01/01/2024
85	1780	2024	999999	01/01/2024
85	1785	2024	999999	01/01/2024
85	1801	2024	999999	01/01/2024
85	1808	2024	999999	01/01/2024
85	1813	2024	999999	01/01/2024
85	1813	2024	999999	01/01/2024
85	1829	2024	999999	01/01/2024
85	1831	2024	999999	01/01/2024
85	1840	2024	999999	01/01/2024
85	1843	2024	999999	01/01/2024
85	1849	2024	999999	01/01/2024
85	1852	2023	999999	01/12/2023
85	1852	2024	999999	01/01/2024
85	1860	2024	999999	01/01/2024
85	1863	2024	999999	01/01/2024
85	1865	2024	999999	01/01/2024
85	1867	2024	999999	01/01/2024
85	1877	2024	999999	01/01/2024
85	1885	2024	999999	01/01/2024
85	3061	2024	999999	01/01/2024
85	3065	2024	999999	01/01/2024
85	3072	2024	999999	01/01/2024
85	3076	2024	999999	01/01/2024
85	3115	2024	999999	01/01/2024
85	3117	2024	999999	01/01/2024
85	3147	2024	999999	01/01/2024
85	3151	2024	999999	01/01/2024

85	3172	2024	999999	01/01/2024
85	3174	2024	999999	01/01/2024
85	3205	2024	999999	01/01/2024
85	3224	2024	999999	01/01/2024
85	3296	2024	999999	01/01/2024
85	3306	2024	999999	01/01/2024
85	3391	2024	999999	01/01/2024
85	3394	2023	999999	15/12/2023
85	3394	2024	999999	01/01/2024
85	3398	2024	999999	01/01/2024
85	3416	2024	999999	01/01/2024
85	3425	2024	999999	01/01/2024
85	3434	2024	999999	01/01/2024
85	3458	2024	999999	01/01/2024
85	3470	2024	999999	01/01/2024
85	3485	2024	999999	01/01/2024
85	3487	2024	999999	01/01/2024
85	3511	2024	999999	01/01/2024
85	3522	2024	999999	01/01/2024
85	3527	2024	999999	01/01/2024
85	3542	2024	999999	01/01/2024
85	3545	2024	999999	01/01/2024
85	3547	2024	999999	01/01/2024
85	3558	2024	999999	01/01/2024
85	3583	2024	999999	01/01/2024
85	3629	2023	999999	15/12/2023
85	3629	2024	999999	01/01/2024
85	3647	2024	999999	01/01/2024
85	3656	2024	999999	01/01/2024
85	3659	2024	999999	01/01/2024
85	3669	2024	999999	01/01/2024
85	3695	2024	999999	01/01/2024
85	3697	2024	999999	01/01/2024
85	3708	2024	999999	01/01/2024
85	3722	2024	999999	01/01/2024
85	3740	2024	999999	01/01/2024
85	3751	2024	999999	01/01/2024
85	3755	2024	999999	01/01/2024

85	3756	2024	999999	01/01/2024
85	3757	2024	999999	01/01/2024
85	3761	2024	999999	01/01/2024
85	3772	2024	999999	01/01/2024
85	3774	2024	999999	01/01/2024
85	3810	2024	999999	01/01/2024
85	3818	2024	999999	01/01/2024
85	3828	2024	999999	01/01/2024
85	3832	2024	999999	01/01/2024
85	3837	2024	999999	01/01/2024
85	3845	2024	999999	01/01/2024
85	3886	2024	999999	01/01/2024
85	3894	2024	999999	01/01/2024
85	3921	2024	999999	01/01/2024
85	3922	2024	999999	01/01/2024
85	3938	2024	999999	01/01/2024
85	3941	2024	999999	01/01/2024
85	3942	2024	999999	01/01/2024
85	3948	2024	999999	01/01/2024
85	3951	2024	999999	01/01/2024
85	3967	2024	999999	01/01/2024
85	3972	2024	999999	01/01/2024
85	3997	2024	999999	01/01/2024
85	6017	2023	999999	15/12/2023
85	6017	2024	999999	01/01/2024
85	6071	2024	999999	01/01/2024
85	6087	2024	999999	01/01/2024
85	9037	2024	999999	01/01/2024

Evalúa este documento

L.I. Lourdes Paola Franco Vélez

L.I. Patricia Islas López

*Líder de producto **CONTPAQi® Comercial Start y Pro***

Generación de Conocimiento

Nos interesa tu opinión [haz clic aquí](#)