



Carta Técnica



Perfil de este contenido:
Toda la comunidad **CONTPAQi**[®]

Carta Técnica

CONTPAQi® Producción

Versión: 6.0.4

Liberación: 16 de mayo 2024

20240327



Licenciamiento

El licenciamiento del sistema es anual, por lo que tienes derecho a adquirir gratuitamente las actualizaciones dentro del rango de tiempo de tu licencia.



Importante

Al actualizar una versión, ya no es obligatorio desinstalar la anterior versión del sistema en servidor como en terminales que se encuentren en la red.



Consideración

Programa el proceso de actualización y avisa oportunamente a los usuarios de las terminales antes de ejecutarlo.

Novedades



Nota

Se muestran algunas imágenes alusivas a los módulos mencionados. Si desea ver más imágenes podrá consultarlas en el sistema.

Eliminación de Prorrrateos con autorización

C237

Se incrementa la funcionalidad que el sistema no permita la eliminación de prorrrateos sin autorización, para ello previamente se tiene que configurar la contraseña en la siguiente ruta: Configuración > Configuración general > Generales > Contraseña para eliminar prorrrateos, por default el sistema está manejando la contraseña "123", la cual puede ser modificada en cualquier momento.

Al configurar la contraseña, se puede realizar la eliminación de los prorrrateos generados previamente en el módulo de Costos > Prorrrateo de gastos > Consultar.

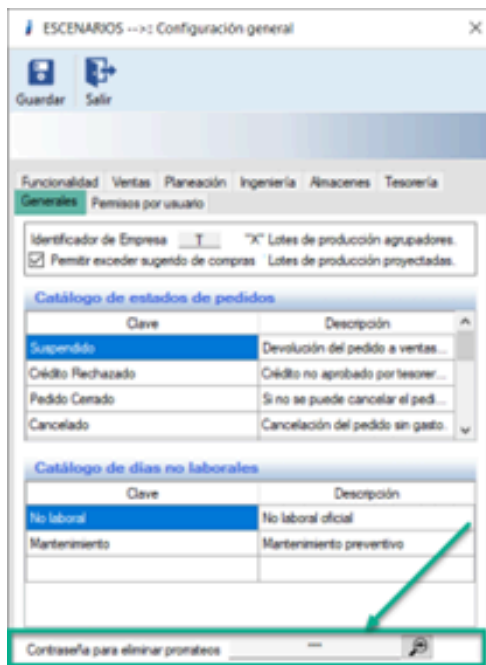

Reporte de fórmulas por órdenes de producción

C238

Se incrementa la funcionalidad en la sección de reportes, debido a que se agregó un reporte el cual permite visualizar las fórmulas de los insumos que contiene cada orden de producción.

Reporte de fórmulas por orden de producción									
Información de la OP Serie: ST01-OP Fecha: 14/05/2021 Cliente: PROV001 Descripción: PRODUCTORES MEXICANOS Fecha cliente: 14/05/2021					Información del proceso Producto: PTA1 Descripción: PUERTA TERMINADA Proceso: 2.00000 Descripción: ARMADO Y EMPACADO Cantidad: 5.00000				
Estructura									
Proceso	Código	Descripción	Pt	Fórmula	Total Fórmula	UM	C. Fabricar	C. Entregado	
0	PTA1	PUERTA TERMINADA				PIEZA	5	0	
	MP050	CHAPA				PIEZA	5	5	
	MP060	KIT DE BISAGRAS				PIEZA	5	5	
	MP070	FUNDA PROTECTORA				PIEZA	5	5	
1	COMPUE01	PUERTA SEMITERMINADA				PIEZA	5	5	
	MP08H	MADERA DUMHY	50000	1*(ALTO*2.20)+(ANCHO*1.20)	2.64000	CENTIMETRO	130000	130000	
Observaciones					Elaboró				
SUPERVISOR									

Restricción a unidades de medida y tipo al asignar servicios a la estructura de producto

C239

Se incrementa la funcionalidad en la sección de estructura de producto, al momento de asignar servicios desde el catálogo de **CONTPAQi® Comercial Premium** o en su defecto desde el catálogo de servicios de **CONTPAQi® Producción**, debido a que se limitó al usuario para que este no modifique el tipo y la unidad de medida del servicio al agregarlo a la estructura.

En caso de que el usuario desee modificar la unidad de medida del servicio, debe hacerlo desde el catálogo de servicios..

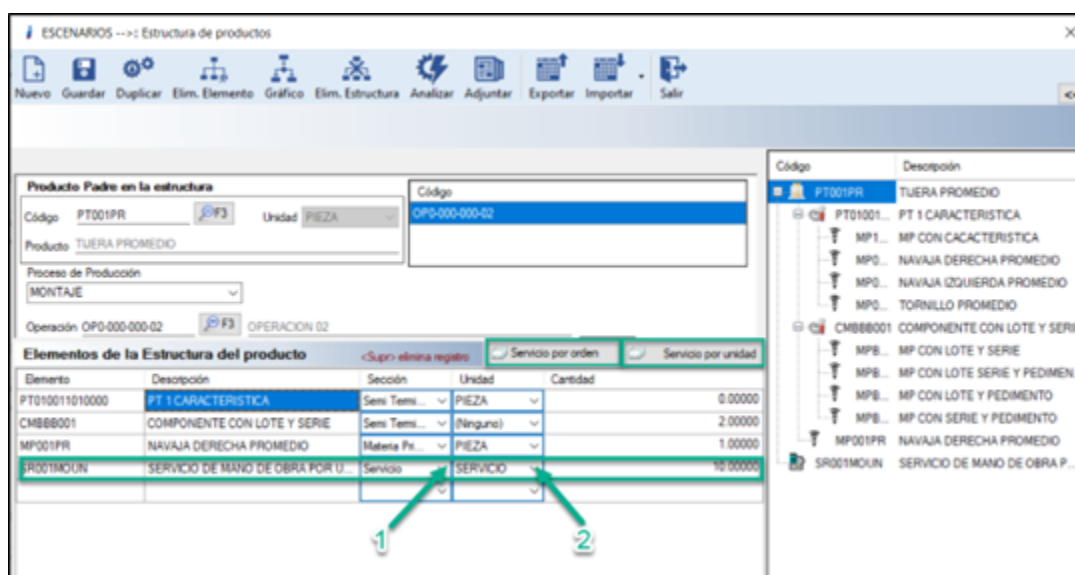

Mejoras



Nota

Se muestran algunas imágenes alusivas a los módulos mencionados. Si desea ver más imágenes podrá consultarlas en el sistema.

D299 – En lista de materiales, al explosionar órdenes de producción manda "la cadena de la conversión en el tipo Integer"

El usuario menciona que hay un error en el sistema, debido que al momento de intentar explosionar una OP, le manda un mensaje de error que no le permite avanzar.

Se corrigió el error al explosionar órdenes de producción provenientes de un pedido u orden de producción.

Lista de Materiales

Estado: Acceso

Lista de Materiales

Concepto 2 F3 PEDIDO

Folio Ped./OP	Cliente	Serie
1465->OP	CLIENTE STOCK	
1474->OP	CLIENTE STOCK	
1476->OP	CLIENTE STOCK	

Razón Social: CS

Observaciones:

Orden de Prod	Código	Nombre	Unidades	Fecha Entrega	Exp
00001475T01	COMP050	PAN MEDIANO AMERICANO	1	05/07/2023	<input type="checkbox"/>

Análisis de Requerimientos

Proc	Código	Nombre	UMB/UM	Requerido	Disponibile	Reservado	Saldo
2	COMP050	PAN MEDIANO AMERICANO	PZA	0.0025000	0.0000000	0.0000000	0.0000000
	FEC019	HARINA BLANCA 10g GLUT...	KGM	0.0000350	0.0000000	0.0000000	0.0000000
	FEC043	POLVO P/HORNEAR (IMPU...	KGM	0.0000350	0.0000000	0.0000000	0.0000000
	LAP020	MANTEQUILLA BLANCA 1kg...	KGM	0.0000350	0.0000000	0.0000000	0.0000000
	LAP031	HUEVO LIQUIDO S/ SEPAR...	K	0.0000350	0.0000000	0.0000000	0.0000000
	LAP027	YOGURTH NATURAL	KGM	0.0000350	0.0000000	0.0000000	0.0000000
	LIQ049	AGUA PURIFICADA	KAG	0.0000350	0.0000000	0.0000000	0.0000000
	LIQ027	ACEITE VEGETAL	KGA	0.0000350	0.0000000	0.0000000	0.0000000

UMB -> Unidad de Medida Base
UMF -> Unidad de Medida Factor

Motivo de Suspensión: CANCELACIÓN DEL PEDIDO

Suspender Pedido



Nota

Se muestran algunas imágenes alusivas a los módulos mencionados. Si desea ver más imágenes podrá consultarlos en el sistema.

Evalúa la documentación

Annalicia Ostos Sánchez

Líder de producto CONTPAQi® Producción

Alejandro Merida

Jefe de producto OPEN LATAM®
